# 出任柏林影展評審 張艾嘉偕夫赴德國

## 多倫多九月舉辦張艾嘉個人影展

影壇現

張艾嘉應邀出任第四十二屆柏林影展的評審，是十二位評審之一，亦是亞洲第二個藝人獲柏林影展之邀任評審，難怪張艾嘉自己也感到光榮。昨日已偕夫婿一齊起程去德國。

張艾嘉說她知道角逐大獎的香港片只有《阮玲玉》，她今次要看來自十七個地區的電影，相信自己從中可以學到不少知識。張艾嘉帶了晚禮服去，打算參加閉幕禮才走，估計廿七號返港。她夫婿陪她去五日算是「小蜜月」哩，兒子則交由媽媽帶。

張艾嘉執導的《夢醒時分》本來也有被邀請參加影展，可惜後期工作未搞好，等到九月就會參加多倫多影展，到時主辦方面還特別舉辦「張艾嘉個人作品展」，放映九部片，包括她主演或執導、監製的例如《瘋劫》、《最愛》、《廟街皇后》、《春秋茶室》、《海灘的一天》、《莎莎與嘉嘉站起來》、《夢醒時分》。張艾嘉五年前已在倫敦舉行過個人影展了，她謂最遺憾是每次都借不到當年爲邵氏拍的《紅樓夢》在影展上放映。

徐克本來連朋友也「冇得做」已着想，已簽了黎明計劃去台灣過年，順道爲韓培珠公司開拍《用。有謂以老徐的名宣傳新片《青蛇》，到時往上海氣大可用新人呢！他東方不敗》，杭州拍外景，韓培珠謂有時是老闆需要大，該片在台說演員卡士徐克已定牌，有時自己也有虛上賀歲期，在他們起程樂心，想用大牌拍戲，目前仍未肯定駕俐是否可以演出，要視，本來梁朝偉也不錯之際接到影乎緣份了，不過因特，只是偉仔需要與他片發行商王做朋友，熟悉他的應祥太太的技多肯定製作費比《長才能發揮所長。秦俑》還高。

徐克又慨嘆大牌男演員難找，徐克大導的戲也無人肯拍？奇，因王應祥及其公司職也！徐克說衆多男影員有四人受星中他只可以與周星人刺傷。徐馳直接聯絡，其他人克本想去探均找不到。他曾與周望王應祥，潤發合作過多部片，但王太認爲潤發合作完後雙方再沒新年期間去有聯絡了。他爲了自醫院意頭不人拍戲。好，勸他別去了。

徐克謂自己本約好王應祥同遊阿里山和傾談業務的，如今要押後了。徐克也不知王應祥今次被人斬傷是否與發行他的《東方不敗》有關，他覺得，斬傷王應祥的人實在太「手重」。有人笑謂老徐也算是敢言的人，罪了許多人了，其實，會否擔心因此開罪人而招致無妄之災？罪了人，但又性格難老徐說自己可能是開改，一些老友合作完。

徐克與韓培珠今年要多多合作。

# 徐克手下克"牌大"無 足滿未終始心榮虛

## 刺遇人四員職及商行發，歲賀灣台《敗不方東》

影話

艾榮·溫克拉導演的這齣《午夜風暴》首次描寫了四十年代末、五十年代初美國「麥錫卡主義」對進步人士的迫害，第二次世界大戰結束後，東歐建立了一批社會主義國家，引起美國一些極右人士的驚恐，由當時美國參議員麥錫卡在國會發動，禁止美國共產黨在本土的活動，因而設立直屬國會的「非美調查委員會」。不久，韓戰爆發，對進步人士的迫害更是變本加厲了。荷李活是當時被調查的重點，喜劇泰斗差利·卓別林就是在這種背景下被迫離開美國，避居於瑞士。一些大明星如占士·甸、馬龍·白蘭度等也遭調查，只是他們「妥協」了，願意「合作」，才得到繼續拍戲生涯。但是當時被傳訊的荷李活人士當中，有十人拒絕合作，結果被控「藐視法庭」而遭判入獄。這件事曾轟動一時。直到七十年代，當時所有被牽涉的人才得到平反。

# 迫害美國影人首次披露

## ——《午夜風暴》

列孚

本片所說的，正是這樣一個背景下的故事。也是荷李活首次把這次政治事件搬上銀幕。

羅拔·迪·尼路所飾演的是一個紅得發紫的導演，霍士公司大老闆柴納克對他甚爲器重，但是因爲他牽涉入這次事件當中，是被調查對象，因此，老闆希望他和「非美調查委員會」合作，供出一些「嫌共」人士名單，便立即可以開戲，但是，他拒絕了。結果，戲拍不成，所有製片家都不敢聘用他。無奈之下，他跑到紐約百老匯嘗試發展，但那裏的朋友也同樣躲開他。爲求生計，他在一家攝影器材店中打工，然而屢遭聯邦密探跟踪、騷擾。無奈之下，返回洛杉磯，但他仍拒絕合作，面臨入獄的危機。

艾榮·溫克拉的手法相當平實，一點也不煽情。影片牽涉的人物衆多，包括前妻、兒子、摯友、同行等等，以簡扼、有力的手法作了交代及概括、十分利落。但對人物關係的轉變描寫卻極之細膩，甚有層次。例如前妻安納蒂·貝玲和他關係從疏至後來的相濡以沫，編劇摯友關係的反覆等，結構完整，絲絲入扣。如果對本片背景有所了解，這是一部頗爲耐看的影片。

（上）羅啓銳今年計劃開拍兩部大製作；（下）杜琪峰有信心起用新人拍戲。

# 百嘉峯拍《審死官》 梅艷芳周星馳拍檔

踏入新一年，百嘉峯公司也有幾項開戲計劃，杜琪峯稱他執計劃，將有變動，由於哪哪沒有檔期，現已改由梅艷芳演出，而該片導的《踢到寶》只剩兩日戲份。

本月廿二號將會開將會於四月初之前完成，亦是因星仔的檔期緣故。

杜琪峯透露，公司拍籌備已久的《審死官》，不過該片演員七月亦會開拍一部新片，由程小東執導，到八月他會再執導《天若有情》續集，演員已定有郭富城、郭晉安及吳倩蓮。

黃老板向周星馳派利是，呢乎似情表的仔星，嫌少。

# 賭開春新發潤周 "軍將勝長"妹蓮

## 發仔雅興至最近學琴鋼琴

長鏡頭

最近發仔剛演畢舞台劇《嬉春酒店》，他表示演舞台劇的確很好玩，有時還會太過入戲，像今次在劇中他是扮演「蟹型」，回到家中偶然也會很自然地「蟹」起來，令太太莫名其妙。

新年期間，發仔除演舞台劇，其餘時間也是留在家中，趁岳父還未離港，便相約了林嶺東等，在家中熱熱鬧鬧地開賭局。不過，也是娛樂至上，在衆人當中，發嫂成爲「長勝將軍」，每次開局，發嫂也贏起彈琴，與仔女一仔稱學琴的將來可以高手，發林嶺東卻的主要目已是鋼琴彈鋼琴，是想上一、二千元，收穫甚豐。

最近，發仔也常到琴行學琴，爲溝通的橋樑。

而現在學過以後，發仔漸對音樂產生濃厚興趣，他笑稱將來如果練得有水準，真可以找阿東及泰迪羅賓，組織一隊OLD MEN BAND，在一個風景美麗的海灘的露天茶座上，對着客人又彈又唱，實行娛己娛人。

# 事業還未達理想 呂良偉不想結婚

昨日記者碰見呂良偉與父親及女友郭鎮恩一起，阿呂是孝順仔一名，有空便會陪伴父親，新年願望是多加孝順父母。

阿呂的兄弟們已告成家立室，最近其弟榮陞父親，迄今唯獨他是孤家寡人，父親沒有催婚，他自言未有本事娶老婆，事業未到最理想階段，希望多拍幾部電影，自己演技被觀衆認可，阿呂自言不是爲攞獎而努力，只是想拍好片給自己有所鼓勵。

稍後他到上海半年，開拍電影《歲月風雲》，故此這段時間積極爲新片做足籌備功夫。

談到感情問題，阿呂不欲多說，目前積極工作爲重。

# 邱淑貞首次營商 每事要親力親爲

影話篇

昨日邱淑貞與劉德華在濠江拍攝一場教堂結婚的戲，邱淑貞稱在《發達先生》一片中已經試過穿婚紗，而且她覺得這只是拍戲，並不真實，所以並無特別感覺。

而曾經在銀幕上，她已做過華仔的情人，今次又做華仔的太太，會否怕他的影迷們吃醋？邱淑貞指華仔的影迷是很乖，許多時她們來探華仔班，也有請自己吃水果或其它小食，態度相當友善，自然不會擔心她們會吃醋。

最近邱淑貞與姐姐、同學所合資的時裝店已正式開業，她稱由於是自己首次從商，所以比較緊張，連裝修布置、入貨等工作，她也親力親爲。問及投資額如何？邱淑貞表示因地點是在新界區，舖租也不算太昂貴，所以她拿出來的資金，約只接近一部片酬的價錢。

# 黎明聽術士意見 戴戒指防漏錢財

## 手掌有肉且呈田字有樓有屋

黎明昨日出席《神算》記者會，他自言從未正式相過命，但以前在台灣拍戲時，曾有人幫他看過掌，指他手指間有空隙，容易流失錢財，所以他現在戴上戒指以防止流走財氣。對方又指他手掌有肉，且呈田字型，是有樓有屋的型格，黎明希望所言不虛。

不過現在他並未有樓，目前他租人地方屋住，約一千呎面積，租金連雜費每月要二萬元左右。

以前黎明住的舊居曾傳有鬼，他自言未見過鬼，但試過有人按鈴，當他去開門卻發現無人。他說：「其實只要不做虧心事就毋須害怕。」

其舊屋還有不少傳說，例如說屋子不旺他，又說他有機會去外地，後來果然去了台灣拍片。如今搬了新屋，一切都很平靜。


是你擁有"高級跑車型房車"的時候了！

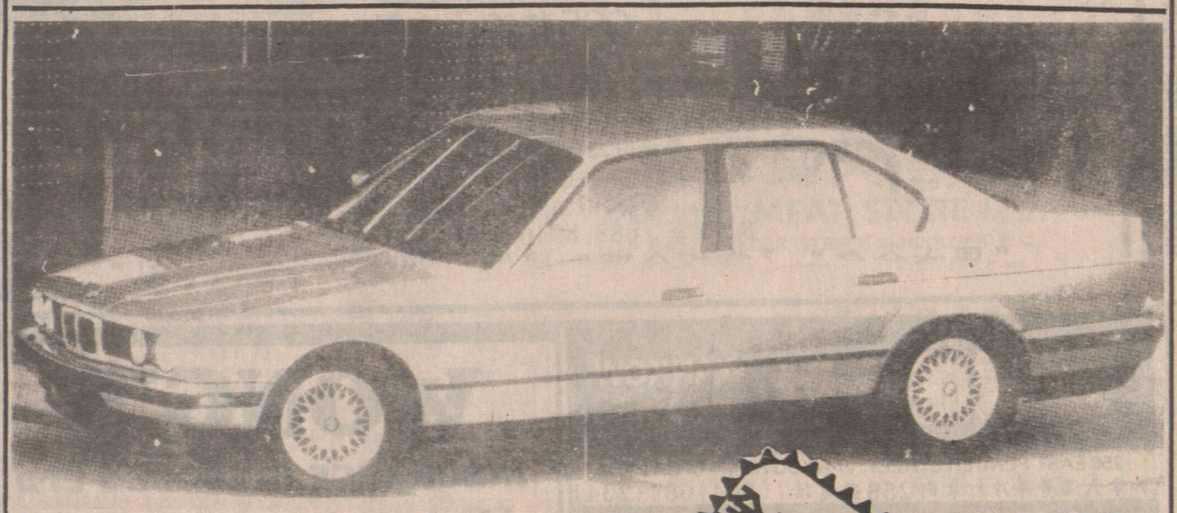

BMW 525/535系列

＊保證在農曆年前交車＊

全新BMW 525旅行車 現已開始接受訂貨！

535/A Granite Silver/Silver Leather
Kashmir Berge/Parchment Leather
Island Green/Parchment Leather
Island Green/Silver Leather

525/A Brilliant Red/Parchment Leather
Granite Silver/Silver Leather
Calypso Red/Parchment Leather

RICHMOND AUTO MALL
AUTO WEST LTD.
13720 SMALLWOOD PLACE
RICHMOND, B.C.
TEL: 273-2217

中國糧油有限公司 世界米行
CHINA CEREALS & OILS CORP. LTD.
239 E. Hastings St., Van., B.C.
溫哥華喜士定東街239號 電話：687-4204
RICE WORLD ®
100 GORE AVE. (Corner of Powell & Gore)
歌雅街100號（有寬大停車場）

農曆新年酬賓大贈送！大減價！
兼免費贈送一九九二年月曆

美國標準牌米王
品質第一，好煮好食，
粒粒靚，保證滿意。
原價$21·50
大減價只售$14·99

買二送一
★買兩包50磅庄美國標準牌米王，免費贈送100% Pure 粟米油3公升一罐。
★買一包送贈券一張，可於下次買米時送油。

美國加州好景牌米王
上等靚絲苗
原價$19·99
大減價只售$15·99
買一送一
買一包50磅庄美國加州好景牌米王
免費贈送100%純淨粟米油3公升一罐

各款美國絲苗米
泰國香米
澳洲絲苗
一律大減價

美國麒麟牌米王
特等靚絲苗
原價$19·50
大減價只售$14·95
買二送一
買二包美國麒麟牌米王
免費贈送一包麒麟牌米王

本公司爲加西最大之食米入口公司，一向以薄利多銷爲宗旨
• 金牌冠軍絲苗，遠近馳名，銷量第一
• 美國糯米及泰國米，五十磅庄及十磅庄及五磅庄，一律八折
• 唯力即食麵，肉糟麵，炸醬麵，媽媽麵，香辣牛肉麵，紅燒牛肉麵，蟹王麵，一律八折。

最新運到：
澳洲金冠牌絲苗米王
是澳洲米之極品 輭夾滑請嘗試。