本館特電

▲今晨接駐上海訪員來電云

●偽軍李守信漢奸所部。昨十日進侵沽源。得倭賊帮助。與保安隊戰。保安隊死守不退。被擊斃數十名。偽軍已將沽源佔據。昨十一日又攻佔寶昌。

●侵入華北非戰區之倭軍大加增。現由長城進者。絡繹不絕。

●倭賊決以武力佔河北、山西、察哈爾、綏遠、山東、等省。保護溥儀入北京。使爲傀儡。統治華北。

●河北省主席商震。因日賊壓迫。黨府又不抵抗。呈請辭職。各廳長亦一律退職。聞黨府已有允准之說。

●北京學生。因聯隊巡行示威。反抗倭賊侵畧。反對華北獨立。與警兵衝突。學生數十名被拘後。現清華、燕京、各大學生。聯同罷課。求將被拘學生。一併釋放。

重要電報

●偽軍再侵察哈爾

▲寶昌華人保安隊八拾人陣亡

北京十一日(統一社)電。頃據華人官場正式宣布。謂倭所轄偽國軍隊又再侵畧察省。此地距沽源西端四拾英里。是役該處華人保安隊員有八十人爲偽軍擊斃。保安隊統帶李可成亦告陣亡云。

查偽軍昨日進陷沽源。擊斃沽源城之華人保安隊十三人云。沽源距多倫諾爾南方百英里。毗連內蒙邊境云。

●寧府明令河察兩省自治

▲十七人組織政務委員會

▲宋哲元任自治委會主席

南京拾二日(統一社)電。本日寧府發明令准河北與察哈爾兩省自治。該令文着設一政務委員會。以管理該兩省政務。該委員會含有委員十七人。京津衛戍司令任該委會主席。此令文是夕發生效力。因該委會之規意將於今夕公佈云。

●日欲分化英美

▲許英海軍佔優勢

▲但倭海軍要與美平等

倫敦拾一日(統一社)電。出席五强海軍會之日本代表。是日表示意見。謂日本准備許英國海軍多於日本所有者。但同時日本之海軍力須與美所有者平等云。

蓋據倭首席代表永野氏稱。美倭兩國海軍要平等。惟英海軍可佔優勢。將現行之五五。三。比率可改爲五。四。四。比率。即英五。美四。日四云。美代表戴維氏將於明日答覆日本斯種提議。其答詞將聲明拒納倭方之提議。其答詞將謂美國所倡之「安全平等」說。非指軍艦總噸數平等言云。

●美表示聯英對日

紐約普斯特報六號美京電。盧斯福政府今日顯已放棄對日容忍之態度。蓋英外長赫魯昨晚發出聲明。已指斥日本唆使華北獨立。足見美國遠東政策將起嚴重改變。據外交界高級人員言。自華北醞釀獨立後。赫魯氏已決定不作空口抗議。非俟準備以行動爲後盾時決不發言。雖其行動如何。目前未得而知。但彼之聲明。繼英外長之講詞而發。已足見英美聯合行動之一斑。目前美國遠東政策之切實可見者。厥爲繼續不承認滿洲偽國。承認蘇俄。及對華借欵。凡此三者。均爲日本所反對。而美國則堅持不變云。

●美國學者在北京營生壙

北京十壹日電。美紐約市博物院之遠東部主任普里氏。曾肄業於美國哈佛大學。畢業離校後。即隨一考古探險家來華。寓華頗久。精通中國語言文字。深慕華風。頗羨北京敕台寺風景清幽。欲營一生壙於該寺。俾死後有乾淨土埋骨。是以與寺之方丈結香火緣。執弟子禮。始得方丈允准。築生壙。現已竣工。墓高十尺。一如其他僧人者然。旁有一大浮屠。聞建於四百年前。四週滿植冬青樹。其古勁之狀。一如該塔云。

●瑞士選出新總統

瑞士首都般晤城十一日電。是日咪爾氏被選爲壹九三六年之瑞士總統。伊是經濟學家。曾極力主張瑞士幣佛郎不貶價者云。

●十八國委會延期開會

▲暫不討論禁煤油運赴意國

日內瓦拾壹日電。國聯之十八國委員會定明日開會討論禁運煤油。與煤及鐵全意大利事。是日國聯中人多謂該十八國委會將延期開會云。

●美失業數告低落

華盛頓拾一日電。昨據美國工聯總會中計算。本年拾月十一日全美失業人數爲一百六拾五萬。據該工會總理固噠稱。此千一百六拾五萬人中有三百零八萬。已被美政府救濟失業部僱用。操臨時意外工作者。但美國失業人數較諸往年爲少。蓋一九三三年三月份失業人數達千五百四十七萬之多云。

●希臘地震與洪水齊來

雅典拾壹日電。是日希臘中。北兩部有女三人因大雷雨爲雷所殛。同日該處又因地震成災。及河水氾濫。致有羊三萬頭被水淹斃。屋宇四百五拾七間倒塌。又此場地震該處鉄路與電報交通機關多遭破壞。另有廣闊區域被洪水浸淹。因偏尼奧斯河水漲溢也。

●英又撻美債

▲到期之百拾七兆元聲明拒給

華盛頓拾壹日電。自芬蘭通知此間政府聲言依期償還美債後。是日關於戰債問題。英亦命其大使連西爵士通知此間國務院長赫魯。謂月之拾五日英所欠美債又有一批到期。該欵百十七兆六十七萬七百六拾五元。英無能支給云。

查英美兩國關於歐戰時所欠美債問題。曾訂有合約。此約列明英尚欠美債四千八百七十二兆貳萬七千四百零叁元。須分期償還。英已償還數期。自前年起。英即背約停止清還此款矣。

本埠新聞

●三華人犯烟案皆取消

華人朱德廉。周維蔭。及謝雙(人名均譯音)。於九月廿七號在埠心某旅館房內被騎差拘捕。控以藏鴉片壹案。昨日在府衙提案。由法官耳列氏主審。查被告朱德廉。及周維蔭就逮時。兩人係在房內地上吸鴉片。附近尚有二小包烟。謝雙爲房主。則在巷外就逮。府官以此案非屬藏鴉片。實吸鴉片。乃將案取消云。

●一邦人奪去刦匪手槍

據華人雷黃(譯音)。住夫利沙街八二四二號。到警局投報。謂昨晚約九点鐘以前。有一匪徒用物蓋面。手持短槍。直入其住所向之恐嚇。意圖行刦。惟雷黃不受所脅。向匪前猛進。將其短槍奪去。匪見勢不佳。即發足逃遁云。

●演講肺癆病症之爲害

本埠公醫院之附屬肺癆臨診教授所主任乞非路氏醫生。昨在僑勞俱樂部演講肺癆之爲害。及在本埠市民染有肺癆者之可怖。據說雲埠對於公共衛生之消費。實在不足。各學校無充分之衛生學講授。公共衛

This advt. is not published or displayed by the Liquor Control Board or by the Government of British Columbia.

◀歌匿兄弟有限公司▶
CORNETT BROS. LTD.,
33 Hastings St. E. Vancouver, B. C.

代賣「化羅閃」「亞市多利亞」「華市磨」各種靚靴

$5.55 $3.95

好皮靴 三元九五 五元五五

做工靴 三元九五

本店在喜市定街東卅三號
(即在市政廳對面)

片打街 堅利美 云哥華
AMERICAN
Cleaning & Pressing
284 Pender St. E.
Vancouver, B. C.
電話Sey. 879 Y

▲▲新張
接洗染熨
修補舊衣
專洗毡帽
僑胞惠顧
染衣補衣最平
男女衣裳
新裝机器
價錢從廉
格外歡迎
李澤謹啟
即廣德隆蘇杭舖對面

利珍裁縫店
REGENT TAILORS
324 W. Hastings
特別平沽
各樓均裁身度製

裁製各式樓服爲雲埠最價錢相宜者

每一做加服衣套(另不計銀)

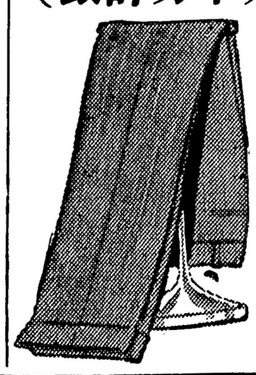

$25.00

店喜在定市西三二號四

請僑胞以平而靚之國貨爲禮品

蜜羌・糖羌・荔枝干；
靚到頂点・平到零下
歡迎問價・並歡迎看貨樣・

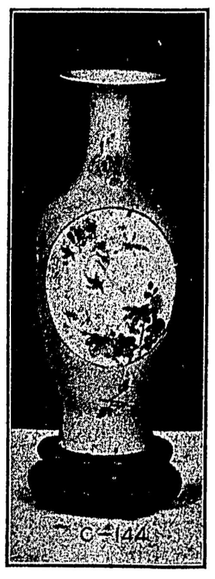

C144 十二寸粉彩瓷花瓶連座每對四元貳五

◁花罈花盆各種均備取價特平▷

11X19松鶴延年
絲織彩畫每幅二元二五

11X19蟾宮祝壽
絲織彩畫每幅三元貳五

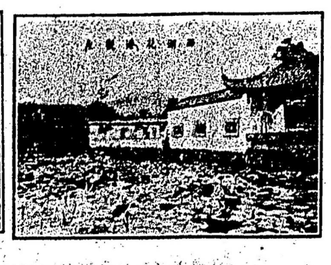

絲織風景畫爲我國有名机織品小號羅致有三十餘種之多俱爲中國名勝送禮最宜
拾寸・拾五寸每幅一元六五　七寸・十寸每幅九毛
KWONG MAN SANG CO.
236 Pender St. E. Phone Sey. 5671 Vancouver, B. C.
雲埠廣萬生謹啟

▲全埠最平之價錢

本店又專製女人成套衣服及大樓

男人成套衣服及大樓：度身特製：價銀十五元七五：十八元七五：廿一元七五：諸君在本店可擇多種全羊毛英國絨一趨時欵式：特製十足合身材：請諸君隨時來本店參觀：細察所用之材料：拾分歡迎：
Bond Clothes Shop 班衣服店敬
一百五拾七號喜市定街西(省報對面)

云埠振華聲劇社演劇預告

敬啟者本劇社定於本月十五日「即星期日」晚七点鐘在華區遠東戲院開演鑼鼓大戲屆期敬請我男女僑胞及早臨場本社同人無任歡迎

英雄救國古劇 栢玉霜自縊 胡奎賣人頭 全班獻演

肖麗瓊飾栢玉霜　阮景華飾小神仙
飛燕燕飾程玉梅　靚少英飾穿山甲
賽牛郎飾玉面虎　大牛勝飾賽玄壇
第八次鳴謝經費人名列后恕不稱呼
李保連五元　黃宏業　劉麗儀各二元　周如祿　司徒扶
曾百寬　陳時　廖女想　鄭合　吳瑞初　雷維意　以上各壹元　吳華　鄭松煦　關榮各五毛