○○護花　○○護花　○○護花

昔人愛梅。而有病梅館之設。陶潛愛菊。而有賞菊之會。此可見古人愛花護花無微不至也。然僑胞之愛水仙花。豈可獨讓古人專美于前哉。又豈可讓無情寒霜摧殘而不加意保護哉。小號今辦到大帮……

○○○○雙托仙花　○○○○檯布琴巾　○○○○絲巾搭巾
○○○○生晒枝干　○○○○汕頭織品　○○○○蜜餞糖羌
○○○○各款茗茶　○○○○送禮佳品　○○○○日凡諸需
○○○○一一俱全　○○○○遠近僑胞　○○○○如蒙賜顧
○○○○價格克已

經理
▲著名各項丸散　皇冠化學公司應驗療痔丸

醫士容月池先生方脈廣內
中原興啟
Jong Yuen Hing Co. 112-114 Pender St. E.
Vancouver B. C. Phone Sey. 4425

▲香港五洲滙兌有限公司廣告
本公司專做滙兌附貯按揭生意如各梓里有銀信寄由本公司轉交家中者香港總行每百元取回用銀一元另附回鄉送到府上帶工一元紙水若干照時價如數奉還倘有不測本公司當照數賠償決不令各梓里稍有一失
▲歡迎▼三個月期週息叁釐
▲貯蓄▼六個月期週息四釐
▲▼一年期週息五釐
香港行
The Wu Chow Receiving Agency Ltd
38 Bonham St. E.
Hong Kong China
支行在白沙台城副持隆
三合赤坎省城總理馬策廷同啟

祖國新聞

瀋陽公開四庫全書

准許市民入內閱覽

瀋陽通信　瀋城皇宮內文溯閣所藏之四庫全書　爲我國文化　希世之珍前已劃歸東三省博物館管理　嗣當同爲愼重起見　復由省政府博物館圖書館教育廳等合組一保管委員會　並派劉心逸爲管理員　現保管委員會因各方來函請求閱覽者紛至沓來　經各委員討論結果　認爲有公開之必要　決准許市民參觀　惟請求參觀者　須持有介紹公函　方准入內　並須遵守參觀規則　連日各界前往參觀者　絡繹不絕　尤以教育新聞兩界佔多數　其參觀規則如下　㈠參觀時間　以每星期二四六日上午十時起　至下午三時止　㈡參觀介紹　以本省軍政長官或各機關公私法人之正式公函爲限　㈢參觀範圍　以文溯閣四庫全書爲限　㈣參觀手續　一參觀人須由號房送到接待室　一參觀人須填註本閣所預備之登錄簿　一團體參觀　須先期函告以便妥爲預備　但人數過多　須分組參觀　以免室內擁擠　㈤參觀限制　一不准吸烟　及携帶含有火險物品　一不准吐痰　及携帶汚穢不潔之物　一不准照像　及携包裹等

晉陝聯盟成立

天津訊　馮玉祥廿二日離井垣　取道運城永濟赴陝　欲指揮回陝部隊　迎擊楊虎城　並調晉南馮軍　轉往潼關助戰　擬堅守陝境　作長久相持計軍餉由閻撥助　閻馮所訂晉陝聯盟已成立　現時晉軍助馮守陝將來晉軍如受逼　馮軍須入晉助防　必要時晉軍亦退入陝　誓守不渝　以待時變　出國之議　完全打消

閩南各縣遍栽煙苗

福州通訊　閩南烟禁　自軍興以來復漸廢弛　不肖軍人　且有包庇情事　聞楊樹莊現決卽電令軍事特派員方聲濤一師師長張貞　負責查禁　並飭所屬各軍隊　勿得明知故犯　其原因係同岩平綏靖處中　有縱容鄉民私種烟苗勒抽田畝捐　代爲包庇種植罌粟事　價格由二十餘元漲至百餘元　是以不得不嚴行制止　又泉州民衆　日前曾呈控方聲濤各種措施不當　請撤銷軍事特派署　並謂該特派署　竟暗示駐軍　勸民栽種烟苗　現晉江南安惠安同安永春各縣已紛紛下種　冀圖收入大宗烟捐　又謂同安縣烟捐　已定爲一百萬元云

中俄會議已決裂

南京電　黨府以各方迭電請求對中俄交涉　堅持到底　否認伯力會議　而迭據莫德惠來電報告　加拉罕毫無進行交涉誠意　交涉前途　恐無良好結果　經外交組決定　由外部十月廿三日　電俄召莫氏回國　聞外部擬將莫氏抵俄後　交涉經過詳情公布　俾國人了然於責任之所在

〔注意〕本廠醫官常駐化驗包合衛生各貨委辦無論何國何省均合法律

◎雲埠金然棧唯一臘味

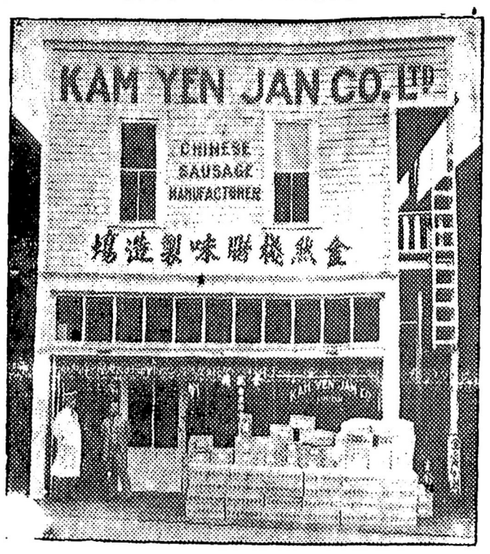

Cable Address "Kamyenco"
KAM YEN JAN CO, LTD.
278 Pender St. E. Vancouver B. C.
Phone Douglas 5570

雲高華埠
（美）（和）（棧）
精製臘味發行
Mee Wo Jan Co. Ltd.
517 Carrall Street
Vancouver B. C.
Phone Sey. 8705
本公司採用上等材料精製臘味發行貨色之佳取價之廉久矣膾炙人口各界嘉客大小光顧一律歡迎

雲哥華
啟新書林
飲冰室全集四冊裝元八
又精裝兩冊貳元五
章太炎最近文錄壹冊四毛
林選劉子政劉賓客集每二毛
〔名著新劇本〕〔名著新劇本〕愛的遺留四毛
又紅衣記、寄生草、每四毛五
繪圖影戲大觀貳冊六毫
影戲小說并種戲劇研究每四毛
丁種辭源五元
學生字典五毛
又布面七毛
遺愁集壹元
然脂餘韻八毛
433 Gore Avenue, P.O. Box 753 Vancouver B.C.
Kai Sun Stationery Co.

加屬雲城哥林比街
龔貞信總報局
Kung Ching Sun Co.
Sey. (電話)
市得四九八一六號電
CABLE ADDRESS KUNGSUN VANCOUVER B.C.
(號掛報電)
422 COLUMBIA AVE. VANCOUVER.B.C.CAN.
香港疎肝小報第八拾至一百拾二期每張九先十期二毛五
香港大光報・華僑日報每月二元兩個月三元每天壹毫：
省城銀晶日報・現象日報・上海時事新報・時報・申報亦同
價：北京畫報第八九至白廿期每張五先拾期貳毫五：奉
天大亞畫報・上海攝影畫報每張九先・上海青年友第壹至
九期每期毫五・兩期貳毫・上海民衆生活第壹至拾九期每
期壹毛拾期五毛：上海中華畫報第壹期二毛五：藝友畫
報第四期壹毛：白鵝畫報第二・四期每期二毛兩期三毛・
少年畫報第壹期二毛兩冊三毛：湖社畫報每期貳毛兩期
三毛・美國時事畫報第貳期三毛新寧雜誌・四邑星期報每
冊毛五・文華畫報第十叁期三毛五・滑稽畫集王先生八毛
第七期徵聯對題求教
花明紅雨少遠男
鳥唱綠雲多長女
左右轆轤定期十貳月十五號截卷彙呈
雲高華育人學校校長
徐子樂先生評閱
每比收卷資二毛五選錄一百名包足賞格
▲新到各種畫報……特別平賣
上海時代畫報第三第四期每冊三毫兩期四毫香港非非畫報第十第十一期壹期三毫兩期四毫
上海文華畫報第一第拾壹第十二期每期三毛任揀兩期四毫五
織絲
◎送禮絲畫七折
依定價每員收七毛
平湖秋月　孤山探梅　蘇堤春曉
小瀛洲　蘇州木瀆　羣鵝圖　寶叔塔
曲院風荷　直雷峯塔　斷橋殘雪　猫兒
柳浪聞鶯　雷峯夕照　空谷傳聲　二潭印月
魚樂園　南屏晚鐘　湖心亭　西湖白堤　虎邱全景
雙峯插雲　花港觀魚　樂佛圖　耶穌聖母
猫兒春戲　耶穌牧羊　耶穌昇天
頤和園西城闕　頤和園東城闕
雙鶴昂然　耶穌祈禱
靈隱飛來峯　頤和園全景
錢塘六和塔　九溪十八澗
頤和園全景・以上各種絲畫尺度價目如下
屏條長五十四寸濶拾六英寸　每幅十二元
耶穌像長十九寸濶十寸　每幅貳元七五
大廉售
橫屏16/27每幅六員五 10/15每幅二員七 5/7每幅一員二五 10/17每幅三員五
雙喜62/61四元七五
五彩八仙壽字62/61四元七五
直屏10/17每幅一員二五 5/7每幅七毛五
五彩絲織止咳化痰防痨護肺杏仁精每大罇一元五加拿大包寄費
骨痛精每瓶一元一五加拿大包寄費
◎文華畫報良友畫報每期各三毛五

義泰公司
泰泰
書籍衣裳
500 Main & 208 Pender St. E.
Phone Sey. 3729
Vancouver B. C. Can.
耶
誕節近、新歲期屆、交際禮物、送往答來。何者可結良好感情。何者能留長久紀念。問題雖淺、答案本公司貨品的貢獻。能解決送禮一切難題。敬請各界僑胞。注意垂青。
▲以中國美術品・贈送中西好友・是表示中國美術的價值・可博好友的好感。
▲以文化的書籍・贈送中西好友・是宣傳祖國文化的偉大・可增祖國的光榮。

辦行雜貨公司總辦國中貨品行

內容
各種雜貨行情郵政包裹寄費表
藥材丸散價目　快車慢車寄費表
各款貨物圖畫來往遠東船期表
船車來往時間表
節多送禮合用貨品樣本出版
曾經與本公司交易顧客准是星期寄發如未與本公司交易者若蒙愛閱所將尊址賜來定當寄上青覽
FOO HUNG COMPAN
127 129 PENDER ST. E.
VANCOUVER B. C
PHONE SEY. 3440

利華號
Yee Lun Ark Kee & Co
534 Fisgard St. P. O. Box 1514 Victoria, B. C.
（辦到大宗送禮佳品）
靚水仙花
錦合枝幹
錦合糖薑
瓦盅蜜薑
男女絲巾
顧繡檯冚
各款爆竹
行情印便
函索即奉
關祝華謹啟
TELEPHONE 2180

◎精配眼鏡
良好工作　招待週到
本公司精配眼鏡。價錢相宜。倘照本公司辦法。無別家裝配眼鏡能少過本公司所定之價錢。又無別家能如本公司兩配眼鏡專家工夫之週到。本公司所配售之眼鏡。俱爲德國著名璽士崩咭打路玻璃鏡。貴客光顧。請移玉至希士定街西壹一八號爲幸
朵力眼鏡公司謹啟
再者本公司之眼鏡專家俱已註冊
Toric Optical Company
Ophthalmic Opticians
118 Hasting st. W. Vancouver B.C.

◎瓜菜發行
啓者本園茲有節瓜、苦瓜、青椒、番茄、黃瓜、老身冬瓜、各種中西瓜菜出市貨靚價廉如蒙光顧特別歡迎必揀靚貨付上
Moo Chong Co.
P.O. Box 894 Vernon B.C.
溫埠茂昌公司司理人啓

◎本自由車機件棧房現辦到有九成車合用之包用新電池每個包庄價銀八元五毛
1249 Granville St.
Phone Sey. 2889.