大漢公報

TAI HON KONG BO LTD.

THE CHINESE TIMES

PUBLISHED DAILY EXCEPT SUNDAY, AT

443-445 CARRALL STREET VANCOUVER, B. C.

ENTERED AT THE POST OFFICE AT VANCOUVER, B. C., AS SECOND CLASS MATTER

Phone Seymour 7092 (MONDAY, JULY 7th, 1919) P. O. Box 260

VOLUME 11 No. 99 (新聞紙第十一卷第九九號) $8.00 PER YEAR

本報信箱二百六十號 (星期一) 九月〇七磨詩線喊

中華民國八年七月初七日

夏歷歲次己未六月十一日

本報宣言

本報爲加屬致公堂之總機關。前爲同胞除專制之束縛。今爲民國謀共和之幸福。此後對于箇人社會政府各大小團体。凡其一言一行。確有擁護共和者。則贊助之。確有近于專制者。則討鋤之。至于僑胞方面。首重培植新道德。若無新道德之根本。雖日日言改良舊道德。亦無濟于事。故本報同人等勉力兼爲之。務守言論界之强權也。

▲◎▼閱報諸君須知

本報爲加屬洪門之總機關。創設已歷年所。其宗旨純正。立論持平。消息靈通。向爲閱報諸君所推許。近日報務愈形發達。皆賴閱報諸君之栽培。惟邇來紙價驟漲。工價高昂。報費仍照向例。恐難週轉。故擬將報費畧增。本埠派到每月收報費銀六毛。若派不到貼郵票即日寄上。每年英金九元六。英屬各埠、及美國、檀香山、小呂宋、墨西哥等處。每年收英金八元。半年四元二毛。三個月二元四毛。一個月八毛五仙。中國及外國每年收英金九元六毫。郵費在內。本報除禮拜日外按日呈派。無論取閱久暫。均仰牛慮。如因小費未便。或托某店代認。按季收銀。定必陸續付上。空函索取。恕不奉呈。

本報啓

▲◎▼域埠總堂催收捐欵

敬啓者本總堂前爲籌贖公產事發簿籌捐於七年十二月卅一号經償還第一期今年四月一号償還第二期曾登報通告諒邀青覽惟第三期訂於七月一号計本息銀七千元之譜事關公產重要均藉各 手足加意臂助始能收完全之功本總堂近日復派員遊埠勸捐並彙收捐欵仰各埠 手足體念此意踴躍輸將既捐者即將銀繳交代理收銀處如未捐者即竭力簽捐預便勸捐員到埠時提交以應期償還茲由報章佈達俾全體咸知專此統候

籌安 八年 四月十六号

域埠致公總堂啓

代論

李宗黃告全國軍警書 (續)

青島爲吾國南北之咽喉。青島亡則山東亡。山東亡則南北兩京亡。兩京亡則全國亡。此關頭。間不容髮。學生罷課。耗去青年光陰。商家罷市。損失鉅萬金錢。然皆悍然爲之毫不瞻顧。其原因何在。可不待智者而知。段氏始則亂國。繼則賣國。兩年來斷送權利。至二萬萬元之鉅。罪證具在。匹夫匹婦皆知。依國法應處何刑。不待詳爲論列。今又通電主張簽字作最後之斷送。我軍警兩界。若不認定內除國賊。外爭國權之目的。則自今以後。人爲刀俎。我爲魚肉。死亡可立而待。段氏不足惜。其如我世世子孫永爲亡國奴何。然首當其衝。受禍最烈者。當推山東直隸兩省。段氏敢自詡以爲家兵家將者。亦以直魯兩省爲多。長江三督。及吳師長懷抱國家主義。年來中立主和。功不可沒。然討賣國賊。則無所用其中立。無所謂主和。至魯督張樹元、鄂督王子春。上海盧護軍使。衡州吳師長子玉。皆籍隸山東。手握重兵。田園廬墓。寄托何地。縱不爲國家計。亦當爲身家計。則爲國民後援。一致討賊。挽既倒之狂瀾。障百川於東海者。似非異人任也。至於督軍團各督軍。素聞人言。每人發財至少均至數百萬。吸人民之膏血。充自己之私囊。現在人民程度日見其高。將來必有決算之一日。余爲督軍團。借箸而籌。亦宜激發一線天良。聲討賣國賊。向國民表示懺悔。則國民將不汝咎。自保之策。莫善於此。否則汝部下之中。下級軍官不乏富有思想。深明大義之人。遲早亦將不汝恕也。邇來潮流日益緊急。南方當局亦應先言救國。乃廣州方面。禁(口旁)如寒蟬。日日與北方參陸處此電彼唱。實爲無聊之極思。如逕向賣國黨投降。則係認賊作父。不啻與全國國民爲敵。故余對於南北當局。希望其勿爲賣國黨作走狗。對於全國軍警。希望其勿爲個人作奴隸。並須知學生懲創曹章。項莊舞劍。意在沛公。吾軍人職責所在。應本擒賊擒王之意。以盡學生未盡之志。於是人人救國。人人愛國。學商提倡。軍警獎掖。乘此民氣發宣。何難立百年

四丕亞輪船公司

雲高華代理人
永生號 葉生

由雲域至香港 船位價目

	頭等	二等	三等	大艙
啥洲皇后 日本皇后	二百五	一百貳	八十元	六十元
俄國皇后 滿提高	拾元	十五元		五十五元
	一百九十五元	一百元		五十五元

上開價目 戰稅另外

▲域多利 代理人
信源號 李毓坤

▲最近由此開赴日本上海香港等處船期列後

▲亞洲皇后 七月十號
▲日本皇后 七月廿四
▲俄國皇后 八月七號
▲滿提高 八月廿九

請君惠顧懇請移玉至代理人處面商一切可也

東亞客務總司理司徒旋謹佈

址住信通旋徒司
Seto More
Asiatic Pass Agent,
C.P.O.S.Ltd.
VANCOUVER, B. C.

打士火羅司總釋客
J. J. Forster
General Agent
C. P. O. S. Ltd.
VANCOUVER, B. C.

(三民大旅館)

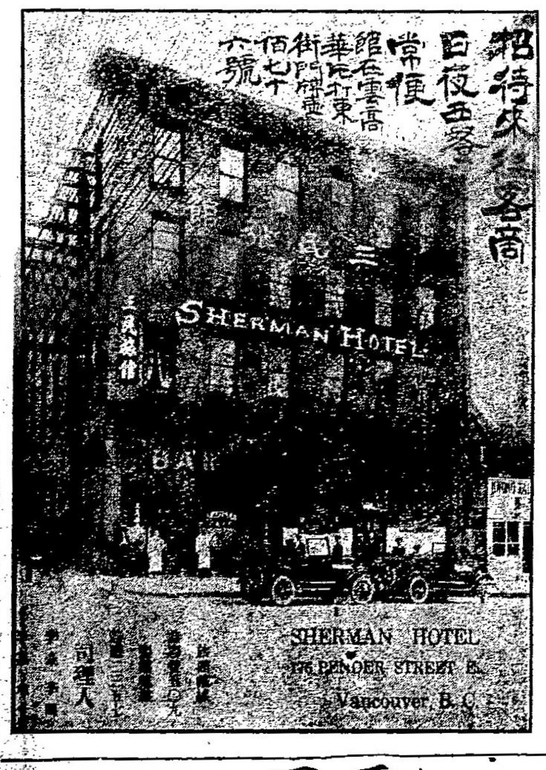

源生泰廣告

YUEN SANG TAI CO.
504 Main St. 214 Pende W.
P. O. Box 514 Phone Sey. 4068
Vancouver, B. C.
of Canada

▲僑胞注意

啓者本號設在雲高華埠片打東街門牌貳百一十四号開張專辦唐山油糖米茶各江海味雜貨

并置有加士蓆泵專賣加士蓆及各種車油大小笠巴太自由車所用之器具俱全罐裝火水散沽火水發客如蒙光顧取價從廉以圖久遠交易此佈

一舖在緬街門牌五百〇四号開張專辦蘇杭雜貨各等銅鐵厨房用品農場器具各色漆油鐘鏢箱槓雨衣漆靴一切俱全諸君光顧格外克己

▲喊線 (詩磨) 四〇六八

民國八年五月日司理人 黃文德 黃信華 披露

委路慎大靴舖

雙舖 一間專售男靴 一間專售女靴

▲代售花旗李高號男靴

易着 合脚 好樣
人皆悅待 實料 新式
久已馳名 不論大小
男女日用各靴皆備
定價相宜請來賜顧

WILSONS SHOE STORE
157 159 Hastings St. W.
Near Cambie Stret,

新米又到

Imperial Rice Milling Co. Ltd,
339 Railway St. Phones Sey. 526-527
Canada Food Board License No. 4-517
VANCOUVER, B. C.

本公司向辦唐山絲苗宣粘大帮谷 近日新米運到甚多甘香潔白食者讚美叨蒙 華人字号光顧無論遠近單到即付價銀尤爲相宜

庵不爺羅公司謹啓