# Die politische Lage Englands

## Die Regentschaftsfrage und die kommenden Parlamentswahlen.

Von H. Laske - London.

Während König Georg V. in Bogdor seiner Genesung entgegen geht, werden die ihm sonst obliegenden Regierungsgeschäfte von einem im Winter eingesetzten Staatsrat wahrgenommen, der insbesondere alle offiziellen Dokumente in Vertretung des erkrankten Herrschers zu unterzeichnen hat. Die unerwartet lange Behinderung des Königs, die sich aller Voraussicht nach über die am 30. Mai stattfindenden Wahlen hinaus erstrecken wird, legt nun den Gedanken nahe, an Stelle des immerhin recht schwerfällig arbeitenden Staatsrats eine den Bedürfnissen des politischen Lebens besser angepaßte Einrichtung zu treffen. Vor allem in Irland ist der ohne vorherige Befragung der übrigen Reichsteile eingesetzte Staatsrat recht unbeliebt. Man hat dort sogar erklärt, nur die von einem Mitgliede des Königlichen Hauses unterschriebenen Dokumente anerkennen zu wollen, und es ist als sicher anzunehmen, daß Irland auf der nächsten Reichskonferenz die Frage des Staatsrats zur Sprache bringen wird. Der Standpunkt des Freistaats findet auch in England vielfach, — allerdings wohl ungewollte — Unterstützung, und zahlreiche maßgebende Politiker befürworten die Einsetzung eines Regenten anstatt des Staatsrats. Als solcher käme wohl nur der Thronfolger, der Prinz von Wales, in Betracht.

Es wird mit Recht darauf hingewiesen, daß die Obliegenheiten des Königs von England nicht rein repräsentativer Natur sind, wie das Ausland noch vielfach annimmt. Die Tätigkeit des Herrschers beschränkt sich nicht darauf, die ihm vom Kabinett vorgelegten Schriftstücke zu unterzeichnen. Sein Einfluß ist zwar mehr indirekter Natur, aber darum für die Politik seines Landes nicht weniger bedeutungsvoll. In Einzelfällen gewährt die Verfassung dem König Rechte, die sich in Maßnahmen von einschneidender Bedeutung auswirken können. Es ist Brauch, daß der König dem Führer der aus den Wahlen siegreich hervorgegangenen Partei die Bildung des Kabinetts überträgt. Bei irgend welchen Verwicklungen der politischen Lage genießt er jedoch die weitestgehende Freiheit in der Wahl seiner Minister. Es ist beinahe mit Bestimmtheit anzunehmen, daß nach den Wahlen vom 30. Mai der König oder seine Vertretung von diesem Vorrecht wird Gebrauch machen müssen. In diesem Fall ist ein Regent einem sechsköpfigen Gremium, wie es der Staatsrat bildet, vorzuziehen.

Im übrigen werfen die Wahlen bereits ihre Schatten voraus. März brachte eine Art Generalprobe; es fanden nicht weniger als fünf Nachwahlen statt. Wenn man aus ihrem Ergebnis einen Schluß auf den Ausfall der Hauptwahl ziehen kann, so sieht es für die z. Z. am Ruder befindlichen Konservativen trübe aus. Alle fünf Wahlkreise waren vorher im Besitz dieser Partei, aber nur zwei hat sie behaupten können und auch diese mit einer starken Stimmeneinbuße. Ihr Verlust beträgt in sämtlichen Wahlkreisen durchschnittlich 30 bis 40%.

Es läßt sich nicht leugnen, daß die Tories ihre ungünstige Lage ausschließlich sich selbst zuzuschreiben haben. Mit der Außenpolitik Chamberlains sind große Teile des englischen Volkes immer weniger einverstanden. Dazu treten Fehler und Ungeschicklichkeiten im Innern, wie die immer noch herrschende, berüchtigte „Dora". Ueberflüssig zu sagen, daß die schlechte wirtschaftliche Lage, vor allem die ausgedehnte Arbeitslosigkeit, die Wähler scharenweise ins Lager der Opposition treibt. Das alles scheint jedoch die konservativen Parteiführer wenig zu kümmern, die mit erstaunlicher Gemütsruhe die Dinge an sich heran kommen lassen, so daß selbst konservative Blätter ihre Unruhe nicht verbergen können. Während Liberale und Labour Party in klar ausgesprochenen Programmen ihren Standpunkt entwickelt und erklärt haben, welche Politik sie gegebenenfalls durchzuführen denken, hat Baldwin sich bislang in allen Tonarten ausgeschwiegen. Lloyd George's großer Plan zur Bekämpfung der Arbeitslosigkeit — an deren Verwirklichung der liberale Führer selbst wohl kaum glaubt — hat bei den Konservativen zwar Spott und Hohn gefunden, etwas Besseres wußten sie jedoch nicht an seine Stelle zu setzen. Es bleibt abzuwarten, was Baldwin in seiner angekündigten großen Rede in Leicester zu sagen haben wird. Der Premier muß schon sehr überzeugende Töne finden, wenn er die Massenflucht seiner Wähler aufhalten und einigermaßen ehrenvoll aus dem bevorstehenden Wahlkampf hervorgehen will.

Was die Wahlaussichten der beiden anderen Parteien betrifft, so gibt sich die Labour Party, wenigstens in den Reden ihrer Führer und in ihrer Presse, den größten Hoffnungen hin, die sich aber schwerlich in vollem Umfange erfüllen dürften. Der Stimmengewinn der Arbeiterkandidaten bei den letzten Nachwahlen war weit weniger bedeutend, als selbst wohlwollende außenstehende Beurteiler angenommen hatten. Immerhin dürfte sie als stärkste Partei ins Unterhaus einziehen. Gut haben im allgemeinen die Liberalen abgeschnitten, denen Throgmorton Street — die „Wahlaktien" der einzelnen Parteien werden an der Börse nach Art der Prämiengeschäfte gehandelt — heute schon gegen 90 Sitze zuerkennt. Sie werden im kommenden Unterhaus das ausschlaggebende Zünglein an der Wage bilden.


## Echte Aspirin erweist sich als sicher.

Man gebrauche es ohne Angst, wie angegeben in dem „Bayer"-Paket. Ist für's Herz unschädlich.

BAYER — Does not affect the Heart

Wenn Sie nicht das „Bayer-Kreuz" am Paket oder den Tabletten sehen, haben Sie die echten Bayer-Tabletten von Aspirin nicht erhalten, welche sich bei Millionen als sicher erwiesen haben und von Aerzten während 20 Jahren verschrieben worden sind für:

Erkältungen, Kopfschmerzen, Neuritis, Lumbago, Zahnschmerzen, Rheumatismus, Neuralgie, Schmerzen, usw.

Jedes aufgebrochene „Bayer"-Paket enthält Gebrauchsanweisung. Handliche Schachteln von 12 Tabletten kosten einige Cents. Drogisten verkaufen auch Flaschen mit 24 und 100 Tabletten.


## Mit dem Rasiermesser gegen den Bubikopf.

Ein Maurermeister in Brighton hatte seiner Frau auf das strengste verboten, sich einen Bubikopf schneiden zu lassen. Er hätte, wenn er ein Frauenkenner gewesen wäre, natürlich gewußt, daß dieses Verbot die überzeugendste und unwiderstehlichste Begründung war, die einer Ehefrau für den Bubikopf überhaupt gegeben werden kann. Am Abend des gleichen Tages sah er seine Ehefrau tatsächlich aus einem Wesen mit langem Haar in eins mit kurzem verwandelt. Der Zorn des Maurermeisters war grenzenlos. Er rannte in sein Schlafzimmer und kam mit einem Rasiermesser wieder zum Vorschein. Wütend äußerte er die Absicht, das gebobbte Haar noch weiter zu verkürzen. Wenn schon, denn schon! Nun solle seine Frau mit einem Stiftkopf umherlaufen. Die aber wehrte sich verzweifelt, fing ein paar Messerschnitte mit dem Arm auf, konnte aber nicht verhindern, daß ihr der kräftige Mann, ohne sie erst einzuseifen, mit vier, fünf Rasierstrichen breite Alleen in den Bubikopf zog. Nun hat der Richter das Wort.

— Herr S. bestellte bei dem Versandgeschäft der Großstadt ein Paket Toilettenpapier. Er erhielt daraufhin folgendes Schreiben: „Bezüglich Bestellung des Artikels Seite 449 unseres Versandkatalogs machen wir darauf merksam, daß das Geld für kleine Beträge beigeschlossen sein muß."

Herrn S.'s Antwort lautete: „Wenn ich im Besitz Ihres mindestens 449 Seiten starken Kataloges gewesen wäre, hätte ich nicht um Papier geschrieben. Bitte um sofortige Uebersendung des Katalogs. Hochachtungsvoll —".

**Bei Bestellungen und bei Einkäufen erwähne man den „Courier."**


## Katechismus-Jubelfest

in der großen Ausstellungshalle im Städtchen Edenwold, Sask., — so Gott will, am —

**Trinitatis-Sonntag, den 26. Mai,**

Vormittags 11 Uhr.

(Falls es regnet, eine Woche später, am 2. Juni.)

Zu diesem Feste laden wir alle Lutheraner der nahen und weiteren Umgebung herzlich ein. Laßt uns einmal in einem ernsten Dank-Gottesdienst des Segens gedenken, der nunmehr 400 Jahre lang durch Luthers Katechismus in unsere Herzen und Häuser gekommen ist. Vier Festprediger werden am Vor- und Nachmittage das Wort verkünden. Am Vormittage Pastor Zahlis, Kennell: „Sie ist der kleine Katechismus entstanden?" und Pastor Magnus, Davin: „Für wen ist der kleine Katechismus geschrieben?". Am Nachmittage Pastor Kleiner, Edenwold: „Worauf gründet sich der Katechismus?" und Pastor Luetkehoelter, Markinch: „Was ist das Ziel, das der kleine Katechismus erreichen will?" Auch ein gemeinsamer Kindergottesdienst soll zu Beginn des Nachmittags gehalten werden. Der Posaunen-Chor von Kennell wird unsere Lieder begleiten.

So kommt alle ohne Unterschied und helft, daß wir ein gesegnetes Jubelfest feiern bei dieser wichtigen Gelegenheit.

Es laden Euch ein die

**Die vereinigten Kirchenvorsteher der Kirchenkreise Edenwald, Kennell, Markinch und Davin.**



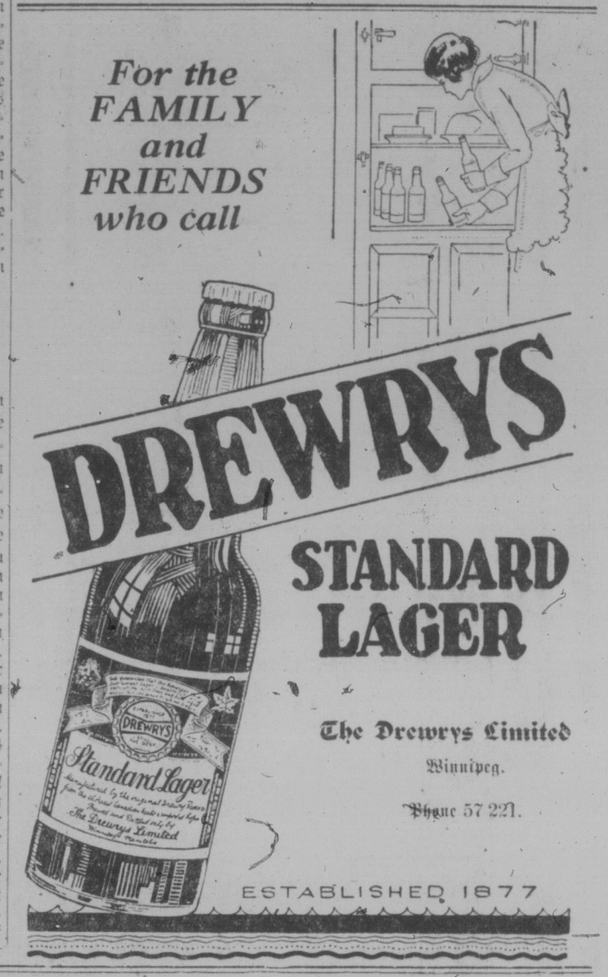




# HAMER'S GENERAL STORES -- 1514 Zehnte Avene -- REGINA

# STOP! Where Prices are Lowest SALE!

## Wonderful Values -- Great Savings

## Unser schneller Ausräumungsverkauf ist ein wundervoller Erfolg

**Wir müssen unser Warenlager reduzieren und setzen die Preise auf ein noch nie dagewesenes Minimum so lange dieser Ausverkauf dauert. Hunderte zufriedengestellte Kunden waren in unserem Laden in dieser Woche und noch viele weitere Spezials werden auf die Bargaintische geworfen, um diesen Ausverkauf zu einem vollen Erfolg zu machen.**

### Damenkleidung

Wundervolle Werte

Hauskleider — Gute Qualität Broadcloth. Reg. $2.15. Verkaufspreis ..... $1.24

Kinderkleider — Größe 8 bis 14 Jahre. Gutes Waschmaterial. Reg. $1.50. Verkaufspreis ..... 98c

Damen-Mäntel — Eine Menge für schnellen Verkauf. Werte bis $15.00. Verkaufspreis ..... $7.95

Seidene Bloomers — Alle populären Farben. Reg. $1.50. Verkaufspreis ..... 98c

Seidene Strümpfe — Verschiedene Farben. Reg. $1.50. Verkaufspreis ..... 39c

Kinder Sweaters — ganz voll. Mantel-Modell. Reg. $2.50. Verkaufspreis ..... $1.59

Damen-Hüte — Alle neuen Frühlings-Modelle. Reg. $4.75. Verkaufspreis ..... $3.24

25c Prints, per Yard ..... 14c
35c Ginghams, per Yard ..... 19c
35c Türkische Handtücher ..... 19c
45c Rayon Seide, per Yard ..... 24c
75c Seide Broadcloth ..... 39c
50c Kleider Voiles, per Yard ..... 12c

### Schuhe f. Männer, Frauen Damen u. Kinder

Kinder-Slippers — Größe 11 bis 2, in schwarzem Lack, nur Riemen-Modelle. Sehr stark mit Leder gefüttert. Reg. $275. Verkaufspreis ..... $1.98

Knaben-Oxfords — Größe 1 bis 5½, in braunem Kalbsleder, Schnur-Modelle. Sehr klassische Spitzen. Reg. $3.75. Verkaufspreis ..... $2.59

Kinder-Schuhe — Größen 2 bis 5, die sehr bekannten Puffyfoot-Rahmen, Riemen-Modelle. Reg. $1.50. Verkaufspreis ..... 89c

Männer-Oxfords — Schwarzes und braunes Kalbleder, Blücher-Schnitt. Neue Frühlings-Modelle. Reg. $5.50. Verkaufspreis ..... $4.24

Damen-Schuhe — Feine Qualität, schwarze Lack mit einem Riemen, und Schnur-Modelle. Klassische Absätze. Reg. $3.75. Verkaufspreis ..... $2.95

Männer Arbeits-Schuhe — Sehr starkes Hirschleder, Militärspitze, dreimal genäht. Reg. $3.75. Verkaufspreis ..... $2.95

Männer-Schuhe — nur Schwarz, Bulldogspitze, für allgemeinen Gebrauch. Reg. $4.95. Verkaufspreis ..... $3.95

Damen-Slippers — Klässisch für's Haus, Ledersohlen, in verschiedenen Farben. Reg. $1.25. Verkaufspreis ..... 89c

**Prompte Bedienung für alle Postbestellungen.**

### Ersparnisse in Spezereiwaren

| | | | | | |
|---|---|---|---|---|---|
| 100 Pfd. Zucker | $6.40 | 6 Corn Flakes | 48c | 2 Kannen Annanas | 89c |
| 10 Pfd. Zucker | 64c | 1 Purity Oats | 25c | 4 Kannen — 2 Corn, 2 Erbsen | 55c |
| 2 Pfd. Guter Kaffee | 77c | Guter Tee, per Pfd. | 59c | 7 Kannen Tomatoes | $1.00 |
| 3 Pfd. Guter Kaffee | $1.00 | Große Sodas, Box | 49c | 1 Gallonen Jar, Süß, Sauer oder Senft-Pickles | $1.49 |
| 4 Pfd. Rosinen | 45c | 4 Pfd. Icing Zucker | 40c | 1 Pfd. Gekernte Walnüsse | 39c |
| 4 Pfd. Pflaumen | 49c | Home Jam, gemischt, Kanne | 38c | | |
| 5 Dutzend Apfelsinen | 95c | 2 Kannen Birnen | 35c | | |

### Herren- u. Knaben Kleider

zu Ausverkaufspreisen!

$2.25 Männer Oberhosen Verkaufspreis ..... $1.59
$15.00 Boys' Anzüge, zwei Paar Hosen Verkaufspreis ..... $7.95
$17.50 Männer-Anzüge Verkaufspreis ..... $11.95
$7.50 Männer-Regenmäntel Verkaufspreis ..... $5.49
$1.00 Männer-Arbeitshemden Verkaufspreis ..... 59c
$6.00 Männer-Schuhe Verkaufspreis ..... $3.59
75c Männer Schlips Verkaufspreis ..... 39c
$1.25 Männer-Sonntagshemden Verkaufspreis ..... 59c
$1.75 Männer-Kappen Verkaufspreis ..... $1.25
$2.05 Jugend-Sweaters. Nur Verkaufspreis ..... $1.79
$1.25 Jugend-Hemden Verkaufspreis ..... 89c
$1.50 Männer-Unterwäsche, nur Verkaufspreis ..... 98c
25c Männer-Socken Verkaufspreis ..... 10c
$7.50 Männer Oel-Slickers Verkaufspreis ..... $5.49
75c Boys' Blusen Verkaufspreis ..... 49c
$3.75 Männer-Filzhüte Verkaufspreis ..... $2.95

# HAMER'S GENERAL STORES

1514 Elfte Avenue — Phone 4078 — Regina, Sask.