SCOTSTOWN

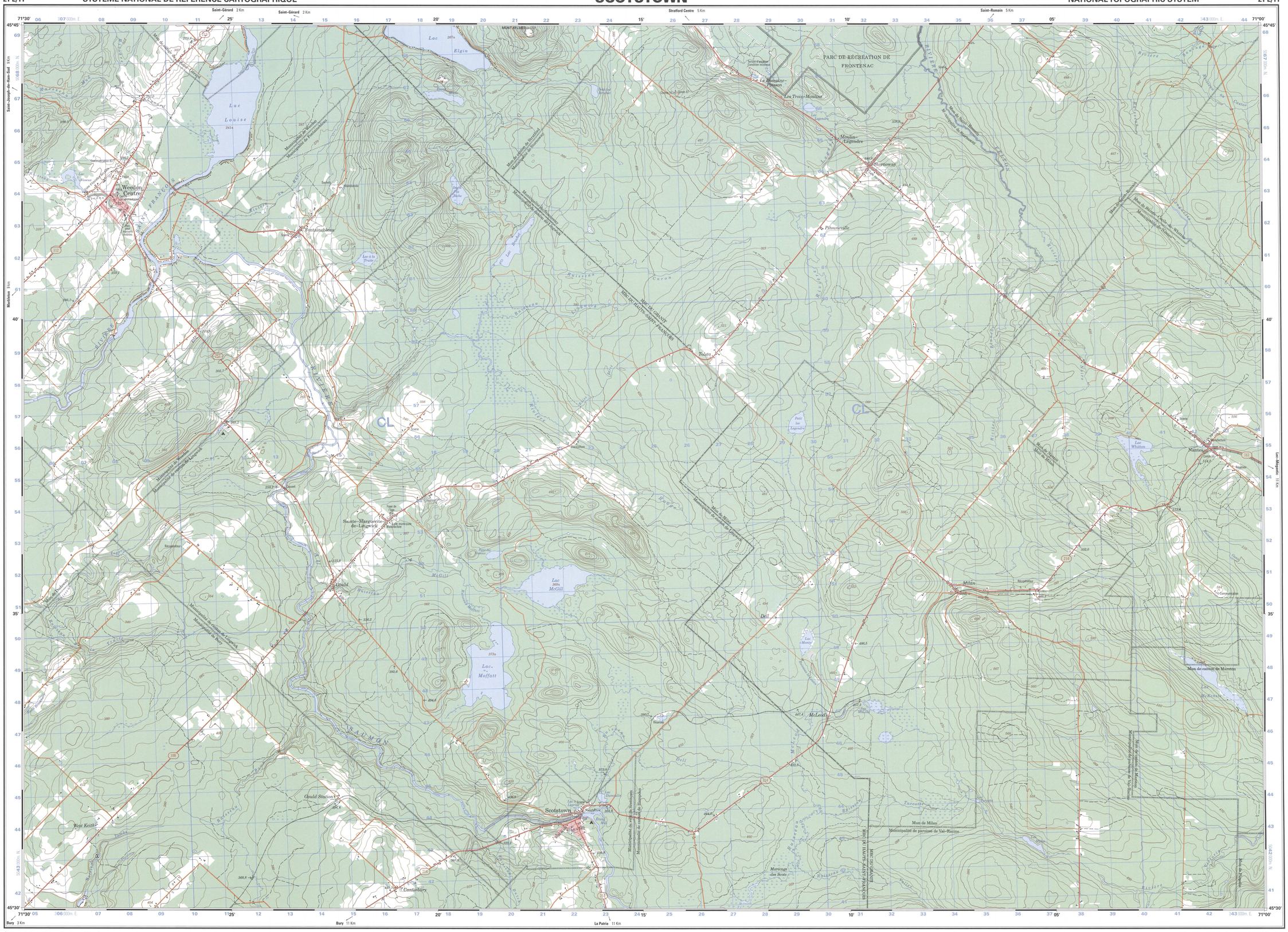
71°30'
45°45'
Saint-Gérard 2 Km
Stratford Centre 5 Km
Saint-Romain 5 Km
20'
15'
10'
05'
25'
71°00'
Saint-Joseph-de-Beauce-Sud 9 Km
Marlenac 9 Km
Lac-Mégantic 11 Km
40'
35'
45°30'
Bury 3 Km
Bury 11 Km
La Patrie 11 Km
Lac Elgin
Lac Louise
Lac McGill
Lac Moffatt
Lac Whitton
Lac Caron
Weedon Centre
Scotstown
Gould Station
West Keith
Canterbury
Sainte-Marguerite-de-Langwick
Gould
Fontainebleau
Nantes
Milan
Stornoway
Moulin-Légendre
Pitouneville
Tolafia
Les Trois-Moulins
La Bouteille-Pinson
PARC DE RÉCRÉATION DE FRONTENAC
MONT AYLMER
Mun de Milan
Municipalité de paroisse de Val-Racine
Mun de Saint-Romain
Municipalité de Marlenac
Mun de Saint-Joseph-de-Beauce
Municipalité de Saint-Gérard
Mun de Saint-Ludger-de-Milan
Municipalité de Saint-Ludger
Mun de canton de Marston
Municipalité de canton de Marston
Municipalité de canton de Langwick
Municipalité de canton de Hampden
Municipalité de canton de Scotstown
Municipalité de canton de Lingwick
Municipalité de canton de Winslow
Municipalité de canton de Chesham
Municipalité de canton de Garthby
Municipalité de canton de Tingwick
Municipalité de canton de Doncaster
Municipalité de canton de Stratford
Municipalité de canton de Lambton
Municipalité de canton de Marlow
Municipalité de canton de Lacroix
Municipalité de canton de Tring
Municipalité de canton de Leeds
Municipalité de canton de Thetford
Municipalité de canton de Broughton
Municipalité de canton de Ste-Praxède
Municipalité de canton de Ste-Sylvie
Municipalité de canton de Ste-Hélène
Municipalité de canton de Ste-Cécile
Municipalité de canton de Ste-Agnès
Municipalité de canton de Ste-Marie
Municipalité de canton de Ste-Rose
Municipalité de canton de Ste-Sophie
Municipalité de canton de Ste-Julie
Municipalité de canton de Ste-Jean
Municipalité de canton de Ste-Jeanne
Municipalité de canton de Ste-Pierre
Municipalité de canton de Ste-Thérèse
Municipalité de canton de Ste-Marguerite