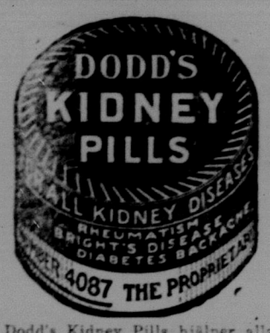

Dodd's Kidney Pills hjälper alla former av njursjukdomar, såsom reumatism, Brights sjukdom, diabetes och ryggvärk. Dodd's Kidney Pills säljas för 50 cents per ask av alla apotekare eller sändas per post vid mottagandet av betalningen. The Dodd's Medicine Co. Ltd., Toronto, Ont.

Svenska Canada-Tidningen

SWEDISH WEEKLY

P. M. DAHL, Managing Editor

Printed and published every Thursday by The CANADA WEEKLY PRINTING Co. Ltd. a joint stock company, incorporated under the laws of Manitoba, at its office and place of business, 325 Logan Ave., Winnipeg, Man.
TELEPHONE: A 8011

PRENUMERATIONSPRIS:

Helt år i förskott	$2.00
Halvt år i förskott	1.50
Helt år till Förenta Staterna	2.50
Helt år till Sverige	3.00
Halvt år till Sverige	1.50

Prenumerationsmedel kunna sändas såväl i registrerat brev som genom Post- eller Express-Money Order eller Postal Note. Dessa senare, som ej behöva registreras, böra göras betalbara till The Canada Weekly Printing Company, Limited.

Prenumerant, som önskar sin adress ändrad, ombeds att insända både den gamla och den nya adressen.

Inskickade prenumerationsmedel kvitteras en fast å den gula adressläppen.

ANNONSPRIS PÅ BEGÄRAN.

Efterfrågningar, 3 gånger	$1.50
Dödsannonser med svart ram och kors	1.50

Förlovningsannonser, dankas, etc., 50c. per gång å utrymme icke överstigande i tom enkel spalt. Betalning för annonsörer bör alltid insändas i förskott.

Tisdagen den 15de Oktober 1925.

FALSKT ALARM.

UTI DESSA livliga öppna brev till premjärministern, som till en oerhörd finansiell kostnad till det konservativa partiet och dess understödjare publicerats i pressen den sista tiden, omtalas hur den nuvarande tariffen ej fullständigt skyddar Canadas industri. Sagda tariff jämföres med en detektiv alarminrättning för inbrottstjuvar, som håller ute en del av dem, men låter andra slippa in. Om mr Meighen återsändes till maktens tinnar, äro vi försäkrade om att hans alarminrättning mot tjuvar kommer att bliva hundra procent effektiv, så att ingen inbrottstjuv kan smyga sig in.

De "inbrottstjuvar" man här menar, äro de importerade varorna. Allting, som importeras till Canada för försäljning, klassificeras som — inbrottstjuvar. Mackenzie King regeringen kritiseras för att tillåta att dessa varor insläppas i landet. Meighens alarminrättning utlovas att hålla dem alla ute ur landet.

Men om alla importerade varor skola hållas ute, varför ej få till stånd ett enkelt embargo? Varför ej göra det till ett brott att köpa eller konsumera något, som ej är producerat i Canada? Den kloke mannen nöjer sig ej med att installera en alarminrättning utan han lägger sig vinn om att åtala den eventuella inbrottstjuven samt placera honom bakom fängelsets galler. Denna alarminrättning är ej avsedd att utgöra ett musikaliskt instrument utan att hjälpa husägaren och polisen att infånga inbrottstjuvarna och sätta dem inom lås och bom.

En nog hög tariff för att utestänga all import är helt enkelt ett embargo och embargo är det logiska målet för en grundlig protektionistisk tariff. Om alla utländska varor äro av ondo och en skada för Canadas folk, varför då tillåta en del av dem att komma in? Varför ej hålla dem ute?

Detta är de konservativas argument i ett nötskal. Det betyder att vi skulle upphöra att handla med andra nationer. Men kan ett sådant argument ha någon verkan på ett fritt folk?

De konservativa söka ock att inbilla arbetareklassen att deras tariff skall skaffa dem högre betalning för deras arbete. Men är detta sant? Ja, det är sanning med modifikation. Lönerna komma nog att pressas upp något litet. Men i längden kommer arbetareklassen att i alla fall förlora, i det att priserna på livsförnödenheter komma att stiga i en långt större proportion, vilket betyder att arbetaren kommer att befinna sig i en mycket sämre ställning än tidigare.

Dollarns köpkraft kommer att bliva långt mindre och i stället för en utlovad tid av välmåga kommer landet att få lida av en tid av depression, vilket alltid varit fallet under konseravtiv regim.

Konsterna äro många men knepen äro fler, heter ett gammalt ordstäv. Detta kan i sanning tillämpas på det konservativa partiet. De söka nu som bäst att slå blå dunster i ögonen på folket. Det sorgliga är att även klassmedvetna arbetare fallit för dessa tjuvtrick. Men på det stora hela taget inser nog både den industriella och den agrikulturella arbetaren att allt är endast bluff i akt och mening att tjäna de stora intressena.

Det liberala partiet har alltid gjort sitt bästa att kämpa för folkets intressen och har därvid understundom haft hjälp av en viss falang av det progressiva partiet. Men som det är en fysisk omöjlighet för de senare att bilda regering borde detsamma i allmänhetens intresse understödja sina vänner liberalerna samt göra allt för att utestänga sina naturliga dödsfiender — de konservativa.

UPPROP

Till Kvinnornas Missionsföreningar i Canadakonferensen.

Vi uppmana härmed på det varmaste våra missionsföreningar att beakta det av mrs. L. H. Beck, sekreterare för "The Christmas Cheer Fund" utfärdade uppropet i septembernumret av "Missions Tidningen", sid. 26, om bidrag till julgåvornas fond för hednafälten.

Förlidet år sände vi ur konferenskassan $20.00 och från enskilda föreningar $27.95. Som vi i år ej kunna sända något ur konferenskassan, bedja vi innerligt, att föreningarne göra sitt bästa, så att insamlingen må bliva riklig det oaktat.

Gripen av med verket genast på så sätt som mrs. Beck i sitt upprop angiver, och insänd gåvan till konferenskassören, mrs. J. F. Anderson, Hughenden, Alta., om möjligt innan månadens slut.

"Så vitt I haven gjort det mot en enda av dessa mina minsta bröder, haven I gjort det mot mig". — Matt. 25: 40.

Mrs. K. Fleming, Pres.

Winnipeg, Man., den 10 okt. 1925.

Amerikanka kanonbåtar i Nicaraguas farvatten ha tillbakakallats.

HON. E. J. McMURRAY, LIBERAL STANDARDBÄRARE FÖR NORTH WINNIPEG.

Den liberala konventionen för nominering av en kandidat i North Winnipeg hölls måndagen den 5 ds. i St. John's tekniska högskola i Winnipeg. En stor audiens på över trehundra personer var närvarande och de representerade varje nationalitet inom valkretsen. Mr. S. Hart Green, en välkänd advokat och f. d. M. L. A., intog ordförandeplatsen. Hon. Robert Jacobs föreslog nomineringen av mr. McMurray och mrs. Green understödde densamma. Nomineringen understöddes ock av R. N. Lowery, Kimmell, representerande den tyska nationaliteten; mr. Zieglinski, representerande polackarna; mr.

HON. E. J. McMURRAY.

Joseph Dyk och mr. Horbachevsky för urkranjarna, samt mr. U. S. Strome, en ledande medborgare i norra Winnipeg.

Nomineringen var enhällig — inte annat namn presenterades. Bland kraftiga applåder och under stor hänförelse överlämnades nomineringen till mr. McMurray av mr. Green, vice president för Winnipeg liberala förening, som innehade ordförandeplatsen under frånvaron av mr. Willis Argue, president, som befann sig ute på landet.

Föreslagshållaren och understödjarna gåvo alla högstämda vittnesbörd om den utmärkta karaktären, den stora dugligheten och de stora tjänsterna av mr. McMurray under hans tid i parlamentet. Man framhöll hans försök att etablera stora industrier i Winnipeg. Vidare poängterades hans mål att etablera en agressiv och framåtskridande immigrationspolitik. Den storartade strid han haft i parlamentet på grund av järnvägssituationen i västra Canada understroks. Den uppmärksamhet han ägnat kraven från sina valmän under sin tid berördes även.

Efter att ha erhållit nominationen talade mr McMurray för omkring en timme till en intresserad audiens. Han uttalade sitt erkännande för den stora vänlighet han rönt från medborgarna i North Winnipeg under sin termin. Han uppmanade folket, särskilt de unga, att taga en aktiv del i publika frågor. Han förklarade, att han ej var i full överensstämmelse med regeringen i flera frågor, som berörde västra Canada, särskilt immigration och transportering, och han mottog nomineringen endast på vissa villkor — nämligen att under det att han var beredd att understödja till det yttersta regeringens hållpunkt i tariffproblemet, så reserverade han för sig själv rättigheten att pröva frågan om immigration, transportering och framför allt etablerandet av en stor rappersindustri i Winnipeg. Faktiskt antydde han, att han önskade komma tillbaka för att utkämpa striderna för västra Canada och dessa industrier här.

Mr McMurray talade länge om tariffproblemet. Han påpekade att detsamma var en österns politik samt fientlig till västra Canada samt att det hindrar utvecklingen av detta västra land och pålägger tung skatt och ökade levnadsomkostnader för varenda person härstädes. Han ansåg det vara en stor olycka att detta skulle möta motstånd. Han var säker om att regeringen skulle återväljas med en stor majoritet över alla andra.

Mr McMurray bekräftade sin hållning om immigrationen, nämligen att Canada aldrig kunde bli stort och välmående, förrän flera miljoner folk funnos inom dess gränser, att allt vad som behövdes var att skaffa föda, kläder och hem för dessa miljoner folk; att han kämpat för immigration i sitt partis rådslag, på parlamentets golv samt å publika plattformar. Han påpekade att mr Meighens politik var emot immigration och citerade en del av Meighens tal i underhuset samt av hans tal i Fort William. Han sade att arbetarna voro emot aktiv immigration samt citerade Woodsworths skiljda tal och han anmärkte att vid nomineringen av dr Blake och mr Heaps ingen av dem refererat till detta stora problem — immigration.

I avslutningen begärde han, att liberalerna skulle komma ihåg det stora problemet i fråga samt föra North Winnipeg till den ställning, som det intagit de fyra sista åren som den mest framträdande valkretsen i västra Canada.

Mötet avslutades med avsjungandet av "God save the King".

* * *

År 1921 då mr E. J. McMurray valdes till underhuset, uppgav han, att han var i favör av en stark och agressiv immigrationspolitik. I sitt första tal i underhuset pläderade han utmärkt för immigration. Han har givit 7 eller 8 tal i underhuset påyrkande en stark immigrationspolitik. Från publika talarstolar har han alltid öppet uttalat sig i favör därav. Han rådde regeringen, då han tillhörde densamma, att arbeta ut en immigrationspolitik. Då han resignerade från regeringen, och det hålles före att han gjorde det på grund av immigrationen, lät han omedelbart i Hansard inflyta en serie av resolutioner begärande en stark immigrationspolitik. Han brakte tusentals av flyktingar till detta land. Ingen person, som begärde hos mr McMurray, att få en släkting hit, avspisades. Om mr McMurray återväljes, kommer han alltid att bli en kämpe för och en stark exponent för en verklig immigrationspolitik.

Mr Meighen har upprepade gånger talat i underhuset emot immigration. Härom dagen yttrade han i Fort William, att vi ej önskade immigranter här samt att en canadensare, som lämnade landet var värd tio utlänningar, som kunde bringas hit.

Arbetarna äro emot immigration. Mr. Woodsworth har talat emot immigration upprepade gånger i underhuset. Det första tal, som han höll, under fyllnadsvalet i North Winnipeg var absolut emot immigration. Om mr Heaps är hederlig i sina uttalanden, så måste han säga, att han är emot immigration.

Den konservativa regeringen antog den närgångna krigstidslagen, som avhände utlänningarna deras rösträtt. Mr Meighen var medlem av den regering, som uppdrog denna lag. Om ert blod utgöres av vatten — rösta för honom.

År 1921 då dr. Blake valdes utestängdes alla utländska kvinnor från rösträtten. Mr Meighen uppdrog åter den vallag, som hindrade utländska kvinnor från att ha sin röst.

Då Lloyd George försökte att inblanda Canada i krig genom att sända ut en uppmaning, yttrade MacKenzie King, den liberale ledaren, att intet blod komme att spillas eller inga pengar utgivas, förrän folket i Canada gått in därpå genom sitt parlament. Mr Meighen sade att vårt svar skulle ha varit "Redo, ja, vi äro redo". Det vill säga att han önskade att kasta Canada i ett utländskt krig utan medgift av folket.

Om dr Blake väljes, så måste hans ställning bli identisk med den ledare, under vilken han tjänar. Då dr. Blake valdes, refererade han aldrig till immigration. Han endast syftade på den gamla A. MacDonald tariffen. Då E. J. McMurray valdes, uppgav han utan omsvep, att han var i favör av verklig immigrationspolitik.

Gör eder plikt och rösta för McMurray den 29 oktober! Västra Canada behöver en man som han.

För Astma Och Höfeber

Hur att lindra värsta attackerna. En förvånande metod i dess underbara effekt.

FÖRSÖK DET FRITT

Om ni lider av dessa fruktansvärda attacker av astma eller höfeber, om ni kväves som om varje andhämtning vore den sista, underlåt ej att genast sända till Frontier Asthma Co. efter ett fritt försök av denna anmärkningsvärda metod. Sak samma var ni bor eller om ni har tro på något botemedel under solen, sänd ändå efter detta fria försök. Om ni lidit en livstid och försökt, vad ni trott bäst att övervinna de mest fruktansvärda attacker av astma, om ni är missmodig, utan hopp, sänd efter detta fria försök.

Det är det enda sätt, på vilket ni kan veta, vad framåtskridande gör för er i trots av alla edra forna missräkningar i sökandet efter frihet från astma. Så sänd efter detta fria försök. Gör det nu. Denna notis publiceras, så att varje lidande skall kunna taga del av denna progressiva metod samt först försöka behandlingen fritt, som är känd för tusental som det största fynd som kommit i deras liv. Sänd kupongen idag. Vänta ej.

FRI FÖRSÖKSKUPONG
FRONTIER ASTMA CO., Room 956 C, Niagara & Hudsons Sta., Buffalo, N. Y.
Sänd fritt försök av er metod till:

Robin Hood Flour

Goda kockar förtjäna GOTT MJöL

Giv den skickliga kocken det bästa mjöl och hon får alltid tillfredställande resultat. Robin Hood mjöl är perfekt malet av utvalt Hard Spring vete. Dess kvalitet är standard — varje säck precis detsamma.

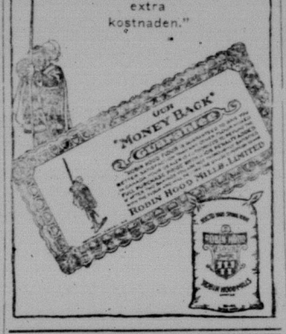

Canada-Nyheter

Norris Lake, Man. Nästa söndag den 17 dennes, kl. 1.30 e. m. hålles stor konsert i svenska baptistkyrkan härstädes. Programmet kommer förnämligast att utgöras av sång av den välkända Wickbergska manskvartetten samt en blandad kör. Allmänheten är på det hjärtligaste inbjuden att komma och höra dessa utomordentligt goda sångförmågor. Hjärtligt välkomna!

Till allmänheten i Eriksdale. Det är med verklig ledsnad att undertecknad såväl som övriga personer i det sällskap, som skulle bidraga vid den förut annonserade logen Alprosens fest den 4 dennes icke sågo sig i stånd att infria löftet om att närvara. Alla möjliga kraftansträngningar gjordes för att hinna fram i tid, men vi misslyckades på grund av de dåliga vägarna och ännu mer på grund av orätta upplysningar angående vägen. Som exempel på god vilja kan nämnas, att vi arbetade hela lördagsnatten för att söka taga oss lös ur en dypöl i närheten av Deer Horn. Vi måste dock till slut uppgiva försöket och gå till fots till Lundar under det att vi för tillfället lämnade automobilen åt sitt öde. I hopp om att allmänheten och logens medlemmar har överseende med detta vårt förfelande, tecknas, högaktningsfullt

J. A. Hägglund, O. S.

BERLIN BEGAGNAR ELEKTRISKA SIGNALER FÖR ATT INFÅNGA LAGBRYTARE.

Polisen i Berlin publicerar förbrytelser och ger beskrivning på förbrytare genom elektrisk ljusannonsering å tavlor med rörliga bokstäver. Sålunda signaleras det till poliserna å olika vaktposter och sålunda vädjas det till allmänheten då dess bistånd behöves för att infånga banditer.

Den tyska huvudstaden har nio sådana tavlor, som hjälpa polisdepartementet att samarbeta med justitiedepartementet. — Den första annonseringen av detta slag hade emellertid ingenting med brott att skaffa, utan var blott och bart ett tillkännagivande att fru Breitenstraeter, hustrun till Tysklands champion boxare, förlorat sitt pärlhalsband.

BILLIGA SVENSKA BÖCKER

Aberg J. C., Gustav Adolfs sista Julafton, 20c.; Berger V., Svensk-Amerikansk Medlationer, häftad 50c., inbunden, 75c.; Bjursten Herman, Egoismen, i två delar, $1.25; Doyle Conan, De Fyras Tecken, 30c.; Doyle Conan, Sherlock Holmes, äventyr, 30c.; Davis A. C. Fox, Mauleverargården, 30c.; Mihi Karl, Stigmannens bok, 30c.; Roseen Axel, Gösta Linde, 30c., Schwartz Marie S., Mannen av Börd och Kvinnan av Folket, 70c.; Sinclair Upton, Ett Problem, 30c.; Stjernstedt Marika, Janias Hjärta, 30c.; Strindberg August, Hemsöborna, 30c.; Starbäck B., Överste Stålhammar, 60c.; Wallin J. O., Dödens Engel, 15c.; Tegner E., Svea, 10c.; Tomme J. E. D., En Förlovningsfest, 30c.; Thomasson Pehr, Erik XIV och Liten Karin, 30c; Berger V., Pytt i Panna, 30c.; 50 Nordiska Sånger och Engelsk översättning, 20c.; American Luth. Biographies, 901 stora sid., illustrerad, inbunden, $2.00; Dolores, En mycket spännande Roman, 560 sidor, 70c.

Allt sändes portofritt vid emottagandet av beloppet. Boklista med förteckning över många böcker, som säljas till nedsatt pris sändes fritt.

SWEDEN:

Hvad ni kan se i SVERIGE, 122 Porträtter från Sverige.—"Introductory Text" av Börje Brillioth. Inbunden $1.00. 80 sidor av fotografier och text inberäknat en titelsida av den kungliga familjen. I detta urval finnes vyer från städer och landsbygd, historiska fotografier av byggnadskonst samt dekorationskonst.

C. RASMUSSEN COMPANY,
722 So. Fourth St., Minneapolis, Minn.
Etablerat 1874.

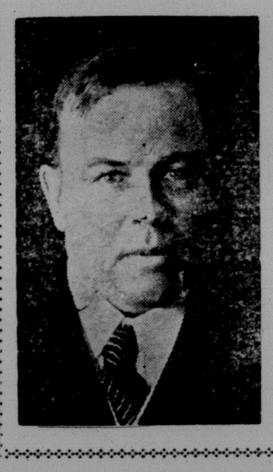

Välmåga är sammanlänkad med det liberala programmet.

1. **Finansiell stabilitet** — Budgeten balanserad; statsskulden reducerad.
2. **Lindrigare skatter** — Ekonomisk administration, lägre tullar.
3. **Canadas statsjärnvägar reorganiserade** visa för första gången vinst över driftomkostnaderna.
4. **Bläckfisken å de sju haven utmanad.** Canadensiska regeringen är den ledande inom brittiska imperiet i anfallet mot den världsomfattande rederitrusten.
5. **Tariffen** — Tullarna ha sänkts på produktionsverktyg. Engelska preferenstullar ha utvidgats.
6. **Minskning i frakttaxorna.**
7. **Kraftig immigrationspolitik.** Grunden är lagd för intensivt immigirationsprogram.

Detta är vad Kings regering allaredan har åstadkommit. Detta är den riktning de liberalas frammarsch tagit.

Rösta liberalt och betrygga

Canadas och din egen framgång.

COLUMBIA
"New Process"
GRAMMOFONSKIVOR

Stort och omsorgsfullt urval av Skandinaviska sånger, danser och musikstycken. En mängfald accordeonrecords ständigt på lager. Katalog fritt. Om så önskas utvälja vi skivor, de bästa av den klass ni föredrar.

75c för 10 tum skivor.
6 eller flera sändas fraktfritt inom västra provinserna.

Speciellt importerade
$1.50 per st.:
Hammarforsens Brus, Vals
Klock Polka
Livet i Finnskogarna, Vals.
På Klack, Schottish.

S. BERGMAN,
251 Hastings St. East,
Vancouver, British Columbia.

DR. LILLIAN A. CHASE
Graduerad från Toronto universitet.
Specialist i barnsjukdomar.
Invärtes medicin—sockersjuka inbegripet.
302 Westman Chambers, Regina, Sask.
Tel.: 8057 Mottagningstid: 10—12 f. m. 2— 5 e. m.

Dr. F. A. NORDBYE
Skandinavisk läkare
Specialiserar i kirurgi.
Stort förstaklassigt sjukhus.
CAMROSE, ALTA.

Den Nervtrötte affärs- och professionelle mannen får ny kraft av
Dr. CHASE'S NERVE FOOD

F. B. PROBERT
OPTOMETRIST
Eyes Examined
Glasses Fitted
227 Main St. Opposite the Post Office Phone 2189
MOOSE JAW

Dr. Anna Elvira Northrup
Osteopatisk läkare.
Graduerad från American School of Ostepathy. Praktik å A. S. C. Hospital 1915—16.
Telefon 3026.
Allmän praktik i sjukdomar för kvinnor och barn.
Mottagningstid: 9—12; aftnar och kvällar enligt överenskommelse.
922 Main St. No. Moose Jaw, Sask.

DENNA VINTER

CANADIAN — PACIFIC
Järnväg — Ångbåt
till
GAMLA LANDET
JULSEGLINGAR

Dec. 5	MONTROSE	Liverpool
" 10	MELITA	Cherbourg-Southampton-Antwerp
" 11	METAGAMA	Greenock (Glasgow) Liverpool
" 16	MONTCLARE	Liverpool
" 23	MONTNAIRN	Greenock (Glasgow) Liverpool

SPECIELLT TÅG till Båtplatsen å W. Saint John
Från Winnipeg kl. 10 f. m. dec. 8 och 13 i förbindelse med S.S. Metagama och S.S. Montclare.
GENOMGÅENDE SOVVAGNAR FÖR ANDRA SEGLINGAR.

Tidig Anmälan Försäkrar Utvalda Ackommodationer
För fullständiga upplysningar och reservationer fråga vilken som helst agent av
CANADIAN PACIFIC

på en
Canadian Pacific
Ångare
FRÅN

Montreal	Okt. 21	S.S. Minnedosa	till Cherbourg, Southampton, Antwerpen	
"	Okt. 22	S.S. Marburn	till Belfast, Glasgow	
"	Okt. 23	S.S. Montclare	" Liverpool	
Quebec	Okt. 30	S.S. Montnairn	" Liverpool	
Montreal	Nov. 4	S.S. Melita	till Cherbourg, Southampton, Antwerpen	
"	Nov. 8	S.S. Metagama	till Belfast, Glasgow	
"	Nov. 9	S.S. Montrose	" Liverpool	
Quebec	Nov. 11	S.S. Empress of France	till Cherbourg, Southampton	
Montreal	Nov. 13	S.S. Montcalm	till Liverpool	
"	Nov. 18	S.S. Minnedosa	till Cherbourg, Southampton, Antwerpen	
"	Nov. 19	S.S. Marburn	till Belfast, Glasgow	
"	Nov. 29	S.S. Montclare	till Liverpool	
Quebec	Nov. 25	S.S. Montnairn	till Liverpool	
St. John	Dec. 5	S.S. Montrose	till Liverpool	
"	Dec. 10	S.S. Melita	till Cherbourg, Southampton, Antwerpen	
"	Dec. 11	S.S. Metagama	till Glasgow, Liverpool	
"	Dec. 16	S.S. Montclare	" Liverpool	

STÖRSTA OCH SNABBASTE ÅNGARE TILL OCH FRÅN CANADA.

SPECIELLA TÅG och GENOMGÅENDE VAGNAR från VÄSTRA CANADA DIREKT TILL BÅTPLATSEN.
Hänvänd er till lokalagenter eller W. C. Casey, 364 Main St. Winnipeg.

Sänd Er Säd
till
UNITED GRAIN GROWERS Ltd

Bank of Hamilton Chambers, Winnipeg — Lougheed Building, Calgary

Få största möjliga skydd

BEHÖVER NI VÅRD FÖR TÄNDERNA?
OM SÅ, UPPSKJUT EJ!
Om det är artificiella tandarbeten ni behöver, låt mig undersöka ert fall och ge er kostnadsförslag.
Fullständig övre och nedre uppsättning med dubbla sugningsplattor, som återställer ansiktsuttrycket.
Om det är kron- eller bryggarbete, guld, porslin eller legeringsfyllningar som skall utföras.

258½ PORTAGE AVENUE. Aftnar efter överenskommelse

DR. KELLY
TANDLÄKARE och associerade
Efterträdare till Dr. F. W. Robinson

Direkt tvärs över gatan från Juvelare Dingwall.