HEMLANDET.

ALLMÄNNA NYHETER.

Strindberg i Tyskland. Strindbergs "Kronbruden" gafs d. 4 nov. i Berlin på teatern vid Königgrätzerstrasse och blef en glänsande framgång.

Allmän handskmakaresträjk började härom dagen, enligt "Arbetet", öfver hela landet. Anledningen är att arbetsgifvarna icke ansett sig kunna tillmötesgå arbetarnas kraf.

Engelskt skandinaviskt institut i London startas i mars nästa år af fil. dr Börje Brilioth, sedan 1910 som bekant ledare och organisatör af de svensk-engelska studieresorna till England.

Malmslättsolyckan. Den engelske kyrkoherden C.E.Osborne från Wallsend on Tyne, som var med vid Malmslättsolyckan och därvid erhöll en del skador, har nu till järnvägsstyrelsen ingifvit sina ersättnings- och skadeståndskraf på sammanlagdt 1,061 pd. sterling.

STOCKHOLM.

Konungen höll d. 3 nov. statsråd och återtog därvid regeringen.

På flottans varf i Stockholm plundrades natten till d. 1 nov. en del afföningsaskar på sitt innehåll, c:a 300 kr., hvilka tillhörde arbetare, som ej afhämtat sin aflöning dagen förut.

Arseniken borta. Arbetena med det gamla riksdagshusets befriande från arsenik ha bedrifvits med stor energi sedan årets början. I dessa dagar har man fått arbetena fullständigt afslutade.

Stockholms stadsfullmäktige ha beviljat ett anslag af 10,000 kr. för bekostande af stadens deltagande i en kommunalteknisk utställning i Malmö 1914 i samband med Baltiska utställningen.

Till ekonomi- och arbetschef vid Skansen har i dagarna utsetts öfverstelöjtnanten vid Hallands regemente N. C. Ringertz, hvilken samtidigt lagt in om afsked från sin beställning vid regementet.

Dömd för knifskärning. Målet mot arbetaren J. H. B. Pettersson i anledning af knifskärningsdramat vid Högalidsgatan i Stockholm slutbehandlades härom dagen af rådhusrätten. Rätten dömde Pettersson till 8 månaders straffarbete.

Stockholms tivolifråga. Vid stadsfullmäktiges sammanträde d. 3 nov. afslogs utan debatt hr Tengdahls motion om att tillsätta en komité för att utreda frågan om ett kommunalt tivoli i Stockholm under motivering, att ett enskildt initiativ borde afvaktas.

Västerbottenshärtigen lifgardist. Svea lifgardes kasärngård erbjöd härom dagen en ståtlig anblick. Regementets första kompani, lifkompaniet, fick då nämligen i sina led intaga härtigen af Västerbotten, som af konungen högtidligen dubbades till lifgardist.

Ryska legationen i Stockholm företås t. v. af förste ryske legationssekreteraren baron von Rosen som t. f. rysk chargé d'affaires. Ryske ministern A. Savinsky stannar utomlands ett par månader och befinner sig för närvarande i Ryssland på tjänstledighet.

En ovanligt fräck stöld begicks d 1 nov. i en skeppsfourneringsaffär vid Värtan. Midt för näsan på det kvinliga biträdet gick tjufven rakt igenom själfva butiken in i det innanför belägna kontorsrummet och tillgrep ur kassaskåpet 1,400 kr. Stölden har tydligen begätts mellan 5 och 6 e.m. Det var då ganska brådtom i butiken, och biträdet hade därför icke tid att närmare syna dem som kommo in.

En kommendörkaptensutnämning. Befordringskommissionen hade bl. a. föreslagit att besätta en ledig kommendörstjänst af andra graden vid flottan med kapten G. R. Starck, som föreslagits af fyra utaf kommissionens fem amiraler, under det att den femte kommissionsmedlemmen, vice amiral L. Sidner, reserverat sig och föreslagit kapten K. A. Arnelius. Under konselj dref äfven sjöministern igenom, att amiral Sidners kandidat blef utnämnd.

Ankedrottningen har sedan många år tidvis lidit af vasomitoriska rubbningar. Då dessa under eftersommaren och ännu mer under oktober månad uppträdt med stor häftighet och medfört delvis nya oroväckande symptom, har h. m:t vid Serafimerlasarettets röntgeninstitut undergått en sorgfällig undersökning. Resultatet af denna undersökning är så tillvida tillfredsställande, att inga sjukliga förändringar i inre organ kunnat påvisas med undantag af en i högra njuren befintlig sten, hvilken dock på grund af sin karaktär i öfrigt icke förorsakar h. m:t några subjektiva obehag.

Gustaf Adolfs-minnet d. 6 nov. firades i kanske större omfattning än någonsin, såsom nationens högtidsdag. Minnesfäster hade anordnats rundt om i landet. Olympiska sällskapet hade på samtliga de 170 platser i olika delar af landet, där sällskapet har afdelningar, anordnat fäster och konserter. Stockholms scouter högtidlighöllo dagen vid Gustaf Adolfs grafkor på Riddarholmen. Den nybildade svensk-tyska föreningen firade minnet med högtidssammankomst och tal af professor Hjärne öfver ämnet "Vasa och Hohenzollern". Storslagnast var fästen på Skansen, till hvilken samtliga regementen i Stockholm voro inbjudna att deltaga.

Spritstöld. Vid Reymersholms spritfabrik har upptäckts att stölder af brännvin och andra spirituösa dryeker bedrifvits sedan flera år tillbaks. Polisutredningen har ledt till att en förman och tre arbetare vid fabriken häktats. Det är omkring 800 liter, som i småposter frånhändts bolaget.

Inbrottsstöld af pojkar. Kommissarien i Danderyd, länsman Holmström, har nu slutfört sin vidlyftiga undersökning rörande inbrottsstölden i aktiebolaget Skyttefö reningarnas Vapenaffärs skyttekällare i Biddles. Det har visat sig att mellan 30,- à 40,000 patroner för pistol, salongsgevär o. dyl. vapen stulits samt omkring 30 kg. krut. Undersökningarna ha gifvit vid handen, att det är mestadels minderåriga pojkar, tillsammans ett 10-tal, som utfört inbrotten.

LANDSORTEN.

Bostadsnöd råder f. n. i Göteborg.

Det nya ståtliga skolhuset å höjden ofvanför Lindholmens verkstad har nyligen högtidligen invigts.

Dödsfall. Direktören för aktiebolaget Karlshälls granitindustri F.Holmqvist har aflidit i en ålder af 59 år.

Donation. Till restaurering af Vreta klosters kyrka har disponenten H. Egnell i Eskilstuna skänkt 10,000 kr.

Uppgörelse inom charkuteribranschen i Malmö har nu träffats. Veckolönerna ha höjts från 25 till 27 kr.

Till prästgårdsbyggnaden å Malmön har granitaktiebolaget C.A.Kullgrens Enka skänkt, ytterlikare 500 kronor.

Stora grufanläggningar. Under närmaste framtiden kommer ett nytt stort grufföretag att igångsättas i Nora bergslag.

Lysekilsbanan. Lysekils järnvägsaktiebolag har till kamrer vid järnvägen antagit stationsinspektoren vid Lysekils station H. Melin.

Gåfva. På sin silfverbröllopsdag d. 3 nov. öfverlämnade byggmästaren Richard Bengtsson och hans fru till baptistsamfundets predikantskola, Betelseminariet, som gåfva 10,000 kr.

Föll af tåget, då han skulle ta farväl, gjorde härom dagen i Upphärad landtbrukaren Axel Petterson. Ena benet afklipptes därvid jäms med foten. Han befinner sig emellertid nu rätt väl.

Ritningar till den blifvande Carl X Gustafs-stodens i Uddevalla piedestal äro nu genom grosshandlaren A. F. Cavalli-Holmgren öfverlämnade till Uddevalla stadsfullmäktiges för denna sak tillsatte delegerade.

Förslaget att till innehafvare af den efter professor Hjärne lediga professuren i historia vid Uppsala universitet kalla professor L. Stavenow i Göteborg har tillstyrkts af större akademiska konsistoriet.

En vacker gåfva. F. statsrådet C. Swartz har till ett 30-tal tjänstemän och arbetare vid den numera upplösta firman Peter Swartz öfverlämnat sammanlagdt 75 aktier i A.-B. Förenade Svenska Tobaksfabriker.

Ny kraftstation. Höganäs-Billesholms bolag har b slutat uppföra en kraftcentral för el ktrisk energi. Stationen kommer ej att konkurrera med Sydsvenska kraftaktiebolaget, utan skall samarbete med detta bolag ske.

Sexåringen slog ihjäl sig. En sexårig gosse Enok Adolf Nylén i Södra Arneby råkade härom dagen falla från torkugnen i tredje våningen i Rottneros trämassefabrik och skadade sig därvid så svårt, att han tre timmar senare afled.

Dr. Sven Hedin höll d. 3 nov. på inbjudan af studentföreningen Heimdal ett fosterländskt tal på Norrlands nation i Uppsala. Detta tal har mycket uppmärksammats i prässen. Dr. Hedin blef föremål för entusiastisk hyllning från studenternas sida.

Ett mindre vanligt skjutresultat uppnåddes d. 2 nov. vid täflingar i Linköpings skyttegille af fröken Cecilia Mannerhjerta. Bland första klassens talrika skyttar eröfrade hon nämligen första pris med 50 poäng eller högsta möjliga poängantal.

Skadade sig till döds. Härom dagen råkade en arbetare Otto Åkerström under fönsterputsning i huset nr 1 vid Kanaltorget i Göteborg att falla ned från ett fönster i andra våningen, hvarvid han ådrog sig så allvarliga skador att han senare afled.

Hästdräparen fast. Till förvaringshäktet i Borås infördes härom dagen tattaren Sven Emil Rosenberg-Johansson från Torestorps socken, misstänkt för att vara skyldig till förr omtaladt nedstickande af en häst i Bollebygd. Han nekar till hvad som påbördas honom.

Ny ångfärja. Järnvägsstyrelsen har hos k. m:t gjort framställning om anslag för byggande af en godsfärja för Sassnitz-routen. Enligt styrelsens beräkning skall denna komplett färdig med inventarier och utrustning för trådlös telegrafi m. m. komma att kosta kr. 1,950,000.

Halmstadsförskingraren dömd. Rådhusrätten i Halmstad har dömt agenten August Isberg, åtalad för förskingring från Margarinaktiebolaget Zenith, till 10 månaders fängelse och att . till bolaget återbetala de förskingrade kl. 27,735:44. Isberg har samtidigt försatts i konkurs.

Återfunnen som lik. I Gullbergsån midtför Gubbero påträffades härom dagen liket af fabriksarbetaren Johan August Johansson-Alm, som försvann från sin bostad vid Ånäsvägen den 11 okt. Polisen är f. n. sysselsatt med att utröna om olyckshändelse, självmord eller brott föreligger.

Göteborgs bibelsällskap fyllde d. 4 nov. 100 år.

En lundensisk vandrareförening har nyligen bildats.

Göteborgs Kexfabrik i Kungälf har nu återuppbyggts efter branden 1911.

Järnvägsstyrelsen har till distriktschef i andra distriktet transporterat distriktschefen i femte distriktet (Luleå) Ivar Virgin.

Det blef döden. Muraren Frans Ryberg från Sandhult, som för en vecka sedan störtade nedför en trappuppgång, har nu aflidit å Borås lasarett.

Växelförfalskning. 28-årige handlanden M. A. Mattson i Sätrabyn i Edsbro socken har d. 4 nov. häktats för växelförfalskning och införpassats till kronohäktet i Norrtälje.

Vill ha strafflindring. Den för spioneri under Norrlandsmanövern till 3 mån. fängelse dömde norske kaptenen Sagen har nu till hofrätten ingifvit sina besvär, hvari han begär strafflindring.

Cloettas konkurs. Första förhöret har hållits inför Malmö rådhusrätt i direktör Carl Cloettas och hans firma Bröderna Cloettas konkurs. Tillgångarna uppgåfvos sammanlagdt till kr. 841,660, skulderna uppgåfvos till kr. 1,025,433:42.

Kontorsbiträdet Kjellson, hvilken dömts som främst ansvarig för Malmslättsolyckan, ämnar öfverklaga domen. Han vidhåller, att han icke delgifvits telegrammet om de ändrade tågturerna och att han sanningsenligt skildrat allt hvad som händt under olycksnatten.

Två lik ilandflutna. D. 2 nov. flöto i Halmstadsbukten två lik i land, det ena vid Halmstad, det andra vid Haverdal. D. 4 nov. besiktigades liken af personer från fartygets hemort, kärhamn, men man kunde icke igenkänna de döda. I alla händelser ha de icke tillhört "Ulfs" besättning.

En sjunken lastageplats. Härom dagen sjönk en lastageplats vid Tullboden på Håle Nedergårds ägor i Askums socken. Skadan beräknas till omkring 25,000 kr., däraf gatsten till ett värde af omkring 10,000 kr. Stenen tillhörde Karlshälls granitaktiebolag. Till all lycka skadades ingen människa.

Blodsdådet i Vara. Såsom skäligen misstänkta för delaktighet i det förut omnämnda slagsmålet i närheten af Vara, därvid drängen Axel Larson från Biterna blef så illa misshandlad att döden strax följde, häktades härom dagen hemmansägarna bröderna Herman och Karl Nordblom från Naum.

Kyrkoherde Nyström undersökt. Fängelseläkaren Hj. Ringberg har nu afgifvit utlåtande angående förre kyrkoherden G. Nyströms sinnesbeskaffenhet. Doktor Ringberg förklarar att Nyström, som är en moraliskt undermålig person, vid det åtalade brottets begående helt säkert ägt förståndets fulla bruk.

Ännu en officer till Persien. Tygmästaren kapten A. Zetterling i Visby har begärt afsked. Enligt hvad "Gottlänningen" meddelar, kommer kapten Zetterling att söka anställning i Persien som öfverste Hjalmarssons närmaste man med öfverstelöjtnants rang och uppgift att leda det militära utbildningsarbetet.

Dödlig olycka. Vid Norrbottens regemente i Boden inträffade d. 1 nov. en dödsolycka under skjutöfningar. En beväring skulle säkra ett gevär, hvarvid ett skott brann af och träffade en bredvidsittande kamrat som hette Karl Simon Eugen Karlsson från Höreda, Jönköpings län. Han afled efter två timmar.

En olycka med dödlig utgång inträffade d. 3 nov. vid Lindholmens verkstad. Arbetaren Gustaf Johansson, född 1854, var sysselsatt med arbete i en pråm, då han af någon anledning råkade halka och slog hufvudet i några bjälkar. Han fördes till Sahlgrenska sjukhuset, där han samma dag på kvällen dog.

Älexporten från Öland. Från och med i år har, som bekant, äfven en svensk firma, i Göteborg, börjat uppköpa ål utefter Ölands kuster. Att där emellertid finnes tillfälle för flera svenska firmor att visa företagsamhet synes af, att från tullstationen i Borgholm har under hösten ytterligare utklarerats till Tyskland 4,000 kg. ål.

Vådaskott. En 13-årig son till hemmansägaren Josef Olsson i Dalen, Töcksmark, råkade härom dagen under det han ströfvade omkring i skogen med ett gevär falla omkull, därvid ett skott gick af och kulan trängde in i tinningen. Han afled senare.

Den nye jämtlandssenatorn. Den 1 nov. ägde ny röstsammanräkning rum inför k. bfhde i Östersund för utseende af efterträdare efter direktör P. Sylwan, hvilken nyligen inträdde i rektor K. Sehlins ställe som ledamot af Första kammaren, men afsade sig. Resultatet blef att grosshandlare J. Östling valdes och skall inneha mandatet till 1917.

Olycka. Härom dagen inträffade en olycka å Melleruds bangård. En vid växlingen tjänstgörande extra stationskarl, 22-årige Gustaf Svensson, råkade komma emellan bufferterna till ett par vagnar och klämdes bokstafligen fast mellan dessa. Olyckan tilldrog sig i skymundan borta vid godsmagasinet, hvarför ingen observerade det inträffade förrän vagnssättet tillryggalagt bortåt ett 10-tal vagnslängder. Svensson satt hela tiden fast i det ohyggliga skrifstädet. Då man ändtligen verseblef hvad som händt och vagnarna blifvit åtskilda, föll Svensson omkull och blef liggande på marken. Med extratåg fördes den skadade till Vänersborgs lasarett. Huruvida lifvet kan räddas är ovisst.

Ett gymnastikförbund har bildats i Malmö.

Styrelsen för Göteborgs högskola anhåller hos k. m:t om rätt att från och med 1914 tills vidare anställa akademiska examina.

Till ledamot af Borås stadsfullmäktige efter afl. fabrikören J. Skoglund har utsetts sniekaremästaren J. T. Gröndahl, uppförd å högerlistan.

En liten långväga resande. En dotterdotter till smedmästaren A. Rundqvist i Ronneby har anländt dit från Canada. Den lilla, som är endast 6 år och föräldralös, har ensam farit den långa vägen från det fjärran landet öfver Atlanten—Liverpool—London—Göteborg och var vid ankomsten till Ronneby pigg och kry.

Djärf rymning. Vid utspisningen af fångarna vid centralfängelset i Härnösand en kväll passade en ransakningsfånge, C. G. Forsgren från Sköns socken, på att rymma från fängelset och har sedan ej synts till. Forsgren, som häktats af polisuppsyningsman G. Johansson i Lunde för stöld och förfalskning, är nu efterlyst.

Fruktkylhus. Länsstyrelsen i Kristianstads län hade anhållit om Skånes handelskammares yttrande öfver en af A.-B. Frigator gjord framställning om ett lån af 40,000 kr. ur handels- och sjöfartsfonden för bolagets nya kylhusanläggning vid Långebro invid Kristianstad. Denna framställning har tillstyrkts af handelskammaren.

Kumladådet. Ransakning hölls d. 4 nov. på straffängelset i Örebro med föröfvarna af Kumla-dådet, smideshandtlangaren Gerhard Albinsson från Yxhult i Kumla socken och skofabriksarbetaren Elis Wallin från Örebro. Åklagaren framlade nu sitt ansvarsyrkande, som gick ut på dödsstraff för Wallin och 10 års strafarbete för Albinsson.

Fotogen-beslag. Stadsfiskal C. J. Bergvall i Falkenberg har hos A.-B. Pehrz & Co. beslagtagit 180 fat fotogen, representerande ett värde af omkring 6,000 kr. Anledningen till beslaget är, att stadsfiskalen anser, att firman A. Falkman icke hade rättighet att på annan person öfverlåta sin af k. bfhde lämnade rättighet att ha partinederlag af fotogen.

Märklig jakttrofé. På Baltiska utställningen kommer att exponeras en unik jakttrofé, nämligen huden af en helhvit älg. Det är intendenten Hugo Hedberg, Örebro, som funnit huden hos godsägaren Johan Larsson, Västervalla, Fällingsbro socken. Älgen — en tjur — sköts för 10 år sedan af godsägaren Larsson på Björntorps mark i Lillkyrka socken, under tanke att det var en hjort.

Stormby öfver Marstrand. Marstrands gatubelysning råkade d. 30 okt. strax före kl. 10 e.m. i olag, i det att några stolpar för ljusledningen vid Hamngatan, genom en häftig stormby, som drog öfver staden, blefvo vräkta omkull. Äfven våningsbelysningen i norra och östra delen af staden braktes ur funktion. En person blef insnärjd i de nedfallande trådarna, men skadades ej.

Ny artilleriskjutbana. Den gamla artilleriskjutbanan i närheten af Bofors station har visat sig vara för liten och omodärn för nutida fordringar. För inskjutning af större artilleripjäser från Bofors verkstäder har man måst anlita Marma skjutfält utanför Gäfle, men transporterna ha visat sig vara alltför besvärliga och kostsamma. Af denna anledning har man nu anlagt en 14 km. lång och 15 m. bred skjutbana på Villingsbergsbolagets mark.

Efterspel. Stufveriarbetaren Karl August Jason Ring, som varit åtalad och häktad såsom varande misstänkt att hafva varit delaktig i brandanläggningen hos Jonsson, Sternhagen & Co., men som af rådhusrätten i Göteborg frikänts, har hos justitieombudsmannen påkallat åtals anställande emot polismästare A. M. Kjellin, rådmännen E. F. Grenander och K. H. Ahlberg samt stadsnotarien N. Falck, såsom ansvariga för de beslut som i målet mot Ring fattats.

Den olyckliga målskjutningen vid Mariannelund. Studeranden S. E. L. Gleisner i Elghult, som den 30 april i år under målskjutning vid Mariannelund råkade skjuta hustrun Eva Grönqvist så, att fara för hennes lif uppstått, dömdes genom Norra Vedbo häradsrätts utslag den 19 maj till tre månaders fängelse. Ingenjör E. Rantzén, Mariannelund, som åtalats för delaktighet i Gleisners förbrytelse, blef frikänd. Göta hofrätt har gjort den ändring, att straffet för Gleisner nedsattes till två månaders fängelse.

Långasjönästorparens dom mildras. På angifvelse af änkefru Maria Sandberg från Långasjönäs häktades torparen Otto Pettersson och ställdes under åtal vid Bräkne häradsrätt, med yrkande om ansvar och skadestånd för det han olofligen afverkat skog å Långasjönäs. Häradsrätten dömde Pettersson att för första resan stöld hållas till fängelse i tre månader, ersättning m. m. Hofrätten har emellertid nu nedsatt hans straff till en månads fängelse.

Ett omfattande ärekränkningsmål. För ett par år sedan dömde Östra häradsrätt i Blekinge J. A. Johnsson i Emmaboda till straffarbete i 2 år och 6 månader för bedrägeri i konkurs. Johnsson öfverklagade sedan häradsrättens dom i hofrätten, som frikände honom. Till Östra häradsrätt har J.nu uttagit stämning för ärekränkning på konsul C. Svahn, Svängsta, rådman E. Hagberg, Karlskrona, e. o. hofrättsnotarien A. Bergman, Lyckeby, af hvilka de två förstnämda varit kärande i konkursmålet och den senare åklagare, samt slutligen på ett af vittnena i samma mål E. A. Wass.

Dödad i misshugg. Arrendatorn A. Johannesson från Hedene i Glava socken har hittats död i skogen med en kula genom tyggen. Vid obduktionen af den döde inställde sig en person J. T. Johansson, som berättade för länsmannen i Glava, att han den 9 oktober i sällskap med en agent G. Bäckman varit ute i skogen i afsikt att jaga, och hade då Bäckman skjutit Johannesson, som han trodde vara en älg. Bäckman efterspanades, men kunde ej anträffas. Härom dagen infann han sig emellertid hos en advokat i Stockholm och omtalade händelsen. Sedan anmälde han sig hos polisen. D. 2 nov. häktades han.

Son mot fader. Målet mot f. grosshandlaren L. O. Smith, som af sin son, dr Otto Smith i Karlshamn, instämts för ärekränkning, förevar för första gången d. 3 nov. inför Karlshamns rådhusrätt. Svar. företrädes af e. o. hofrättsnotarien P. Grönvall, Karlskrona, som till rätten inlämnade ett svarpåstående, därur följande må anföras: "Med tanke på den bitterhet, som följer med åren, då man ser sig öfvergifven af sina närmaste, och ens välgärningar mot dem, som borde utgöra ens ålderdoms stöd, belönas med otacksamhet, och de i öfrigt sorgliga förhållanden, hvarunder min hufvudman framlefver sitt lifs afton, hänvisad för sitt lifsuppehälle till hvad käranden ständigt låter påskina utgöra allmosor, med hvilkas indragning hotas, må det ej förtänkas åldringen om själsjämvikten svikit, och han i ögonblickets öfverilning användt ett förhastadt uttryck". För att vidare utveckla sin svarandetalan uppsköts målet på svarandetalan uppsköts målet på svarandens begäran på fyra veekor.

NORGE.

"Fra Björnsons sidste Aar" är titeln på en bok, som fröken Nulle Finsen utsändt hos Gyldendals. Under Björnstjerne Björnsons sista sjukdom vistades fröken Finsen i den Björnsonska familjen, dels på Aulestad, dels i Paris, och i boken har hon nu nedskrifvit sina minnen om diktaren.

Ny chef för norska generalstaben. Till chef för generalstaben efter generalmajor H. Hansen, som nått åldersgränsen, har utnämnts generalmajor Strugstad, f. n. brigadchef i Trondhjem. Strugstad var försvarsminister i Hagerups ministär, som föll på unionsförhandlingarna i mars 1905.

Sedlighetsskandalen i Kristiania. Kristianialäkaren dr. Bentzer, som nyligen dömdes till åtta månaders fängelse för oloflig öl- och vinförsäljning, var, då polisen skulle arrestera honom, försvunnen från staden. Han antages ha rymt till utlandet samma dag domen föll. Han är mycket rik och kommer förmodligen att slå sig ned utomlands.

DANMARK.

Prins Wilhelm aflade nyligen ett besök hos länsbaron Rosenörn-Lehn på Orebygaard. Besöket varade i två dagar, under hvilka stora jakter arrangerades.

Järnvägsolycka. Då tåget från Odder en dag befann sig invid Marslets station på Jylland urspårade plötsligt tre vagnar. En af dem, en 2dra klass vagn, välte fullständigt och blef liggande med hjulen i vädret. Tre personer blefvo skadade.

Den internationella tidsregleringen. Prof. E. Strömgren, som återkommit från den internationella konferensen i Paris för åstadkommande af en regelbunden trådlös tidsreglering världen rundt, har för en intervjuare i Köpenhamn förklarat, att förslaget sannolikt kommer att förverkligas. I nämnda konferens ha 31 nationer deltagit.

Grofarbetarna varnas för lockout. Danska arbetsgifvareförening:s verkställande utskott har på sammanträde i Köpenhamn beslutat utsända lockoutvarning till danska grofarbetareförbundet, grofarbetareföreningarna i Gentofte, Lyngby och Gladsaxe, mureriarbetareföreningen i Köpenhamn samt de utanför danska grofarbetareförbundet stående på Laaland.

Dödsfall. Från Köpenhamn ingår meddelande, att kammarherre Otto Scavenius aflidit i en ålder af 64 år. S. deltog på sin tid lifligt i det politiska lifvet och var på 90-talet folketingsman för en af Själlands mest utpräglade stridsvalkretsar, Skjelskörkretsen. Mest gjorde han sig emellertid känd som hästsportsman. En son till honom är danska sändebudet i Stockholm, kammarherre Otto Chr. Scavenius.

Donation. Till kuratelet för Oehlenschlägers-Tegnérska stipendiefonden har f. ledamoten af kuratelet nuvarande direktören i Danska nationalbanken etatsrådet Rasmus Ström öfverlämnat ett belopp af 5,000 kr. Gåfvan står i sammanhang med 100-årsdagen af Carl Plougs födelsedag och skall bära namnet "Carl Plougs Mindedelegat" samt utgöra grundfonden till ett stipendium, hvilket skall utdelas efter samma bestämmelser som nu gälla för stipendierna från Oehlenschläger-Tegnérska fonden.

FINLAND.

Förslaget om Kapellskärsbanan och Finland. "Åbo Underrättelser" redogör för det förslag, en författare i Handelstidningen framlagt om byggande af en bredspårig bana Stockholm—Kapellskär och dennas förbindelse med det finsk-ryskajärnvägsnätet genom en ångfärja. Tidningen framställer därefter mot förslaget följande anmärkningar:

"Pådrifvandet af Kapellskärsbanans tillkomst möter själffallet endast sympati i vårt land. Där är en reell fördel, som man utan vidare kan ta på, trafiken till fördel.

I andra punkter har man ännu rätt att hysa en viss skepsis.

Först må sägas att man i Sverige vid dessa kommunikationsplaner borde helt och hållet lämna därhän tanken på en järnväg ut till Korpo, hvilken ett par gånger skymtar fram i G. H. T:s artikel. Endast bristande insikt om svårigheterna och kostnaderna för en sådan bana kan medföra en tanke på att den i öfverskådlig framtid vore realiserbar.

Vidare är det skäl att icke bygga alltför stora förhoppningar, tyvärr, på den teoretiskt så enkla tanken at höja farhastigheten å linjen Åbo—Petersburg till 85—90 km. Linjen har för lätta skenor, för lätt öfverbyggnad och för skarpa kurvor för en sådan trafik, och nödiga förändringar kräfva kapital, som vi frukta att det blir mycket svårt att få löst för ändamålet.

För det tredje torde de af förf. i G. H. T. antagna farhastigheterna för färjorna, 5½—6 timmar, vara väl optimistiska, hvilket i sin tur gör hela tidsreduktionen för sträckan Stockholm—Petersburg större än den väl t. v. kan göras.

Det är godt och väl att se långt framåt i frågor af denna art, men äfven viktigt att ta realiteterna i beträktande."

Mycket bra

Detta är en hemfärg, som hvem som hälst kan använda.

JAG FÄRGADE MED

DY-O-LA

Kan ej misslyckas. Mycket enkelt. Rekvirera gratis färgprof och broschyr 105.

JOHNSON RICHARDSON Co., Ltd.
Montreal - - - Canada

MÄN, HÄR ÄR EDERT TILLFÄLLE

Löner förtjänas medan ni lär barberaryrket vid Moler Colleges. Vi lära barberaryrket fullständigt under loppet af två månader. Anställning försäkras efter fullbordad kurs, eller kunna vi starta in eder i egen affär. Hafva hundratals utvalda platser. Stor efterfrågan efter Moler barberare, som erhållit Moler diplom. Bevara oss för eventuella efterapare. Se efter namnet Moler, hörnet af King st. och Pacific ave., Winnipeg, eller afdelningar vid 1709 Broad st. Regina, och 239 Simpson street, Fort William, Ont.

AGENTER ÖNSKAS.

Pålitliga real estate agenter i hvarje stad och samhälle i västern; jag handler endast med förstklassig egendom, på hvilken pängar kunna förtjänas, och vill med nöje furnera de bästa bank- och commercial agency referenser. Kan gifva namn på öfver hundra tillfredställda kunder, som erhållit god förtjänst från insättning i egendom, jag säljder till dem. Mina agenter förtjäna äfven mycket pängar. Efterskif idag närmare upplysningar och försäkra eder om agenturen för edert område.

ROBT. A. GRANT, Financial Agent
1001—1002 McArthur Building Winnipeg, Man.

Lutfisk! Lutad från den bäst utsökta norska torsk, af medelsstorlek. Behandlad och tillagad på gamla landets vis, i 50 punds byttor $2.25, 30 pd. $1.50. Prima norsk fetsill 10 pd. $1.00, 20 pd. $1.85. Importerad ål från 10 pd och upp 15c pr. pd. Norsklagad pultost, 7 punds spann 70c. Vi garanterar bästa kvalitet och full vikt. Större partier ännu billigare. Vi ha det största, bäst utstyrda och renaste fiskluteri i Amerika. Alla orders sändas prompt vid mottagandet af betalningen. Sänd pängar i Money-order eller registrerad bref. Uppgif järnväg varorna skola sändas med. J. DANIELSEN & CO., 6 Prince St., Minneapolis, Minn.

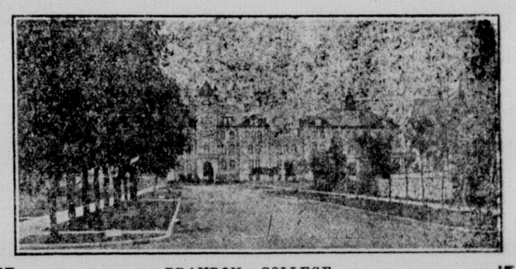

BRANDON COLLEGE.

Till denna trefliga plats inbjuda vi alla våra landsmän att tillbringa vintern eller de månader, som de äro fria från arbete. Uppehället vid denna institution blir billigare än på något "Boarding house" och på samma gång blir man i tillfälle att lära sig för hela lifvet nyttiga ämnen.

Undervisning meddelas i alla ämnen som höra till högskole- eller College kurser.

Särskildt förberedande klasser för sådana som ej ännu lärt sig engelska språket eller afslutat sin folkskole kurs.

Skrif till

Prof. E. Lundkvist,

BRANDON COLLEGE, - BRANDON, MAN.

Den bästa julklapp

ni kan gifva edra släktingar och vänner i Sverige och Förenta Staterna är en årgång af

SVENSKA CANADA TIDNINGEN.

För endast

$2.00 och $ 1.50

sända vi Svenska Canada Tidningen för ett helt år till Sverige och Förenta Staterna. Och edra anhöriga och vänner där skola otvifvelaktigt glädja sig öfver att erhålla regelbundna och tillförlitliga underrättelser från det land, där ni är bosatt, på samma gång som de erhålla gediga och roande nöjesläsning.

Svenskarna i Canada skola äfven blifva starkare

om ni sänder dem en årgång af Svenska Canada Tidningen, ty därigenom skola tvifvelsutan många blifva hågade att resa hit både från Gamla landet och Staterna och förena sig med den skara svenskar, som redan finnes här.

Nu är tiden inne

att prenumerera på Svenska Canada Tidningen och sända den som julpresent till Sverige eller Förenta Staterna.

PRENUMERERA I DAG!

Svenska Canada-Tidningen är svensk.