ten auf öffentlichen Ländereien beschäftigt werden.

— Gewisse Mitglieder der National-Verteidigungsbehörde haben ernstlich die Angelegenheit in Erwägung gezogen, den Präsident um drastische Maßnahmen zum Verbot der Herstellung und des Verkaufs geistiger Getränke in den V. Staaten zu ersuchen.

— Männer, welche sich verheiraten, um sich dem Militärdienst zu entziehen, werden nicht davon befreit werden. Das Kriegsdepartement kündigte offiziell an, daß alle seit dem Ausbruch des Krieges verheiratete Männer, soweit ihre Militärpflichten in Betracht kommen, ebenso wie unverheiratete behandelt werden.

— Die U. S. Brewers Association erläßt die offizielle Erklärung, daß der jährliche Verbrauch des Braugewerbes an Getreide aller Art nur 67 Millionen Bushels, oder etwa 1 Prozent der Gesamtproduktion des Landes, beträgt. Und zwar werden zu Bier verarbeitet: 48 Millionen Bushels Gerste, 17 Millionen Mais und 2 Millionen Reis.

— Nach den Berichten der Bundes-Forstverwaltung droht den Elchherden im Yellowstone Park in Folge starken Schneefalles und der späten Entwicklung der Vegetation eine Dezimierung durch Hunger und namentlich gehen viele Kälber ein, obgleich versucht worden ist, der Not abzuhelfen. Es kommen zwei Herden von 20,000 resp. 30,000 Tieren in Betracht.

Philadelphia. John G. Johnsons berühmte Kunstgallerie, deren Wert von ihm auf über $5,000,000 veranschlagt wurde, ist in seinem Testament der Stadt Philadelphia vermacht worden.

— Die Enthüllung des Pastorius-Denkmals, das zugleich als Monument zur Verherrlichung der deutschen Einwanderung und der Gründung von Germantown dienen soll, ist bis nach dem Kriege verschoben worden.

Kearney, N. J. Die Coke & Chemikal Fabrik der By-Products Co. unweit von hier, wurde infolge zweier heftiger Explosionen in die Luft gesprengt, unmittelbar darauf, nachdem gerade die Nachtschicht, 300 Mann, die Arbeit angetreten hatte. Die ganze Fabrik war sofort ein Feuermeer infolge der Massen Gasolin und leicht entzündbarer Chemikalien.

New York. Die United States Steel Corporation erklärte die Dividende für das mit 31. März zu Ende gegangenen Quartal als höchste in der Geschichte der Corporation. Die Gesamtdividende auf Common Stock war $21,602,856, außer einer dreiprozentigen Extra-Dividende von $15,249,750.

— Trotz der Tauchbootgefahr ist die Ein- und Ausfuhr im Hafen von New York im März dieses Jahres größer gewesen, als im März 1916. Die Einfuhr hatte einen Wert von $147,901,883, d. i., um $31,703,294 mehr, als im März vorigen Jahres. Die Ausfuhr war auf $258,020,408 bewertet, ein plus von $25,294,200 verglichen mit dem Vorjahr.

— Die gewaltige Ueberlastung der amerikanischen Bahnen geht aus einer Erklärung der American Railway Association hervor, in welcher es heißt, daß von den verschiedenen Eisenbahnen am 1. April der größte Waggon-Mangel gemeldet wurde, der jemals an die Vereinigung berichtet worden ist. Zu dem genannten Zeitpunkt fehlten nicht weniger als 143,059 Frachtwaggons, um für einen glatten Transportverkehr sorgen zu können.

Yonkers, N. Y. Der Prediger Robert F. Berry der Congregational Kirche im Bronx Manor Distrikt von Yonkors hat seine Gattin und Schwiegermutter, weil dieselben zu Kaiser Wilhelm hielten; erschossen und sodann Selbstmord begangen. Eine von dem Mörder hinterlassene Note enthielt nur die zwei Worte: „Verrückte Preußen".

Point Pleasant, W. Va. In dem unweit von hier gelegenen Orte Mason schlug der Blitz in ein Pulvermagazin der Linden-Zeche der Hutchinson Coal Co. ein, wobei 150 Faß Sprengpulver explodierten und fünf Mann anscheinend tötlich verletzt wurden.

Indianapolis. Sechs Personen wurden zu Tode verbrannt und mindestens zwanzig verletzt bei einem Brande im Colfax-Gebäude an der Meridan Straße gegenüber der University Bank.

Chicago. Keine gebackenen Bohnen, Sauerkraut, Oele, Tabak, Melasse oder Schmalz sollen während der Dauer des Krieges mehr in Büchsen präserviert werden. Dieser Beschluß wurde in einer Konferenz von Präserven-Fabrikanten und Engroshändlern angenommen, der auf Wunsch des Ackerbausekretärs Houston und des Sekretärs Redfield stattfand, welche darauf drangen, daß infolge des Mangels an Eisenblech nur leicht verderbliche Früchte präserviert werden sollen.

Milwaukee. Ueber den Rekrutierungserfolg in Milwaukee meldet Leutnant Frank Chapman, daß von den 154 Angeworbenen 57 deutscher Abkunft und 57 Amerikaner waren. Nur 13 „Alliierte" meldeten sich.

Omaha, Nebr. Anstatt wie der Regierungsbericht vor Wochen besagte, daß die Winterweizenernte in Nebraska nur 35 Prozent betragen werde, gibt der Burlington Eisenbahn-Bericht, der erste der dieses Jahr veröffentlicht wurde, 50 Prozent einer Durchschnittsernte an.

— Regen, Schnee und Glatteis hemmten am 19. April im westlichen Nebraska, Colorado und Wyoming allen Eisenbahn-, sowie drahtlichen Verkehr. U. P. meldet von 2000 niedergelegten Telegraphenpfosten. Immerhin ist die Witterung Millionen Bushels Winterweizen wert.

Topeka, Kans. Nach dem von dem Sekretär der Staats-Ackerbaubehörde ausgegebenen offiziellen Ernteberichte sind 55 Prozent der 1917 mit Weizen bestellten Felder von Kansas aufgegeben worden und ist der Stand der Felder einer der geringsten jemals dagewesenen. Von dem Rest der im letzten Herbst bestellten Weizenfelder ist ein Ertrag von nur 60.13 Prozent zu erwarten. Der Ertrag an Getreide im Staat wird auf 48,000,000 Bushels geschätzt, um nahezu 51,000,000 Bushels weniger als im Vorjahr.

Ausland.

Havana, Kuba. General Gustavo Cabellero, welcher seit dem Ausbruch des Aufstandes der Regierung bewaffneten Widerstand geleistet hat, wurde in der Provinz Camaguey von den Truppen des Obersten Pujol mit seinem Kommando von 150 Mann gefangen genommen.

Rio de Janeiro, Brasilien. Eine Schlägerei zwischen einer Anzahl brasilianischer und deutscher Matrosen verursachte den Verlust von Menschenleben. Mehrere auf beiden Seiten wurden verwundet. Die deutschen Matrosen waren von internierten Schiffen.

— Die während der Angriffe auf deutsches Eigentum in Porte Alegre entstandenen Brände, die große Verluste anrichteten, haben sich auf Häuser der Brasilianer ausgedehnt. Der Kriegsminister telegraphierte dem Kommandeur der Truppen im Staate Rio Grande do Sul, in welchem Porto Alegre liegt, dem Gouverneur alle seine Truppen von etwa 7400 Mann zur Verfügung zu stellen.

Mailand. Der „Secolo" schreibt: Die Behörden von Mailand studieren gleichzeitig mit der Einführung der Zuckerkarte auch diejenige der Reiskarte. Die Einführung der Reiskarte ist vom 1. Mai an beschlossen.

Rom. Am 26. April erfolgte in Toscana und Umbrien ein heftiges Erdbeben. Zahlreiche Personen wurden getötet und großer materieller Schaden angerichtet.

Berlin. Das Kriegsministerium hat bekannt gegeben, daß bei dem von französischen Aeroplanen vor kurzem unternommenen Luftangriff auf Freiburg elf Personen getötet und 29 verletzt worden sind. Von den Gebäuden soll das Universitätsgebäude ganz besonders schwer beschädigt worden sein.

Tokio. Die Terauchi-Regierung hat mit 53 Stimmen Mehrheit bei der Wahl den Sieg davongetragen. Terauchi gehört einer Kriegspartei an.

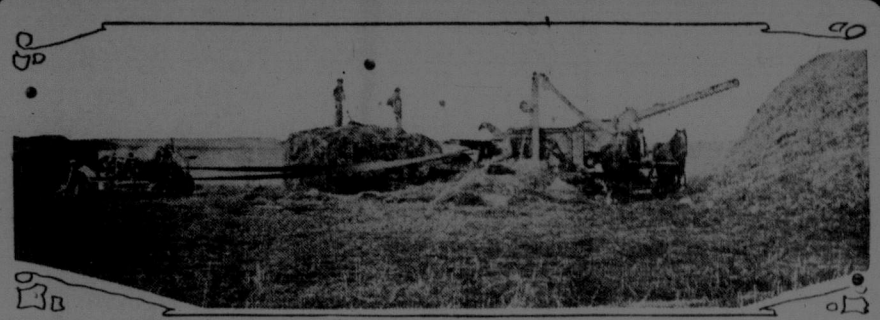

Sie können einen Big Bull verfügbar haben von der Saatzeit bis zur Ernte.

Dieses Angebot gilt noch trotz der steigenden Preise:

Ein **BIG BULL TRACTOR** $745.00 gegen Bar — $850.00 gegen Raten

Dies war vor einiger Zeit unser Angebot für eine begrenzte Anzahl von 1916 Big Bulls, welche geräumt werden sollen um Raum zu schaffen für 1917 Maschinen. Dies Angebot gilt noch für die paar davon übrigen. Kennen Sie irgendwas das dem gleicht? Einen Big Bull, den best probierten und geprüften Leicht-Traktor auf dem Markte, mit seinen mancherlei Spezial-Eigenschaften von guterprobtem Wert, zu solch einem Preis?

Der Big Bull wird die Arbeit von sieben guten Pferden leisten. Er besorgt Ihr Pflügen, Säen, Eggen und alle Art Feldarbeit, macht Wegefuhren, zieht Mähmaschine und Binder, treibt einen kleinen Separator und bewältigt allen gewöhnlichen Kraftbetrieb auf der Farm. Er wird verkauft unter Garantie der Zurückgabe des Geldes, daß er zwei 14" Pflüge zieht, einen 20" Separator treibt, und alle hier aufgezählte Arbeit in zufriedenstellender Weise erledigt.

Schreiben Sie sofort um volle Einzelheiten bezüglich Preis und Bedingungen. Der Big Bull kann geliefert werden mit oder ohne Kerosene-Brennvorrichtung. Lassen Sie uns Ihnen Näheres mitteilen über die Spezial Untergrund-Lockerungs-Eigenschaft des Bull Rades in der Furche. Dies ist einer der mancherlei Vorzüge die beitragen zu der Gewißheit, daß man erzielt

Größere Ernten bei Benutzung des BIG BULL.

Big Bull Pflüge. Schreiben Sie um Einzelheiten über unsere Two- und Three-bottom Engine gang lift plows, speziell gemacht für den Gebrauch mit dem Big Bull Traktor. Sie sind stark, von leichtem Gang, leicht zu handhaben, werden vollständig kontrolliert vom Traktor-Sitz aus, und sind „self levelling", pflügen stets in einer gleichmäßigen Tiefe.

Preise sind f. o. b. Winnipeg:
Two bottom Pflug $160.00
Three bottom Pflug $200.00

BULL TRACTOR COMP. OF CANADA, LTD.
DEPT. P. WINNIPEG, MAN.

Screen-Türen und Fenster.

Jede Familie in der Umgegend weiß, wie unangenehm es ist wenn einem die Fliegen im Haus belästigen. Es ist nur ein Weg, um sie draußen zu halten, und der ist daß Sie alle Ihre Türen und Fenster mit erstklassigen Screens versehen. Messen Sie Ihre Türen und Fenster und fragen Sie für Proben und Muster unserer Screens auf der Lumber Office zu Carmel, und wir werden unser bestes tun, Ihnen nette Screens zu sehr mäßigen Preisen zu liefern.

DUTTON-WALL LUMBER CO., LTD.
Geo. A. Schierholtz, Agent -- CARMEL, SASK.

Den Lesern des St. Peters Bote zur Kenntnis, daß ich neben Land Geschäften folgende Agenturen übernommen habe:

London Life Lebensversicherung;
The Delaware Underwriters and
Mercantile Feuer-Versicherungen;
National Trust Co. für Geld-Anleihen;
Rochester Underwriters and
Westchester Feuer-Versicherung Co. für Hagelversicherung ꝛc.

In allen Angelegenheiten, für welche pünktliche Bedienung und Zufriedenheit versichert wird, wende man sich vertrauensvoll an

F. J. Hauser, Humboldt, Sask.

SAXON "SIX"

Ein großer Touren-Wagen für 5 Personen

Es ist überflüssig, zu sprechen von den neu entworfenen Formlinien dieses Autos. Sie prägen sich Ihnen ein beim ersten Blick.

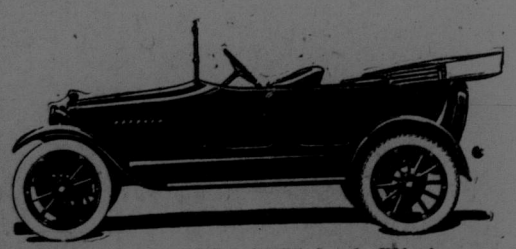

Saxon „Six" kostet $1175 f. o. b. Windsor.

Spezifikationen: Neuer Form-Entwurf, größerer Raum, neu ausgeschmückt, 12" brakes, 41½" full cantilever type rear spring, 2" crank-shaft, tilted Windschild, neuartiges Verdeck mit griechischem rear bow, neuartige fenders, Instrumente sind angebracht am cowl dash, chrome vanadium valve springs, neu entworfene carburetor, 112" wheelbase, Leicht-Gewicht 6-Cylinder high speed Motor; 32" x 3½" Gummireifen, abnehmbare rims, two-unit Start- und Leucht-System, Timken-Achsen, volle Timken-bearings, außerdem zwanzig weitere Verbesserungen.

SAXON SALES COMPANY
c-o JACKSON GARAGE Distributors SASKATOON.

Agenten werden gesucht in jeder Stadt und jedem Dorf Saskatchewans. Verkauf gegen Bargeld oder Ratenzahlungen. Gebrauchte Cars werden in Zahlung genommen beim Verkauf von neuen Autos. 17

THE NORTHERN WINE CO.
215 Market Str. WINNIPEG, MAN. Phone Garry 2187

Haupt-Versandstelle von Bier, Wein, Spirituosen und Likören für die Provinzen Ontario, Saskatchewan und Alberta.

An unsere geehrte Kundschaft!

Beste Qualität — Billigste Preise. Diesem Hauptprinzip unseres Hauses waren wir stets und wollen wir immer getreu bleiben. Wir zweifeln sehr, ob irgendwo billigere und trotzdem wirklich preiswerte Getränke derartiger Qualität wie bei uns zu bekommen wären. Machen Sie eine Probebestellung bei uns, wenn Sie noch nicht unser ständiger Abnehmer sind, und dann werden Sie sicher ein solcher werden. Wir berechnen nichts für Kriegssteuer, Fässer, Krüge und Verpackung. Nur bei Bierbestellungen wird als Deposit für ein 4-Gall. Faß $1.00, ein 8-Gall. Faß $2.00 verlangt, welchen Betrag wir unverzüglich retournieren, sobald wir unsere Fässer von Ihnen zurückerhalten haben. Beachten Sie gefälligst unsere gegenwärtigen Preise.

Lagerbier, Ale und Stout.
(Shea's od. Drewry's Bier)

⅛ (Ein Achtel) 4 Gallonen	$1.45
¼ (Ein Viertel) 8 Gallonen	2.90
1 Dutzend Quartflaschen	2.40
1 Faß, enthaltend 6 Dutzend Quartflaschen	14.00
2 Dutzend Pintflaschen	2.85
1 Faß, enthaltend 10 Dutzend Pintflaschen	13.75
Amerikanisches Old Style Lagerbier	
1 Dutzend Quartflaschen	2.85
1 Dutzend Pintflaschen	1.85

Kornschnaps (Rye u. Malt)		Flasche	Kiste	Gallone
5 Jahre alt	imp. qu.	$ .75	8.50	3.10
7 „ „	„	.90	10.75	3.35
10 „ „	„	1.05	11.75	3.85
Superior Quality Rye	„	1.25	14.25	4.25
Grand Liquor Rye	„	1.50	17.00	5.00
Scotch Whisky.				
Old Sandy's Scotch	„	1.15	13.00	4.75
House of Lords Scotch	„	1.40	16.50	5.00
Tartan Blend	„	1.40	16.50	6.00
Johnnie Collins XXX	„	1.50	17.00	6.10
Buchanan's Scotch	„	1.50	17.50	6.25
McPherson's Grande Liqueur	„	1.75	19.50	7.50
Irish Whiskies.				
Thompson's XXX Irish	„	1.15	13.50	5.25
Meehan's XXX Irish	„	1.40	16.50	6.00
Murphy's Dublin Irish	„	1.60	17.50	6.75
O'Leary's Belfast Irish	„	1.65	19.00	7.50

Rum.		Flasche	Kiste	Gallone
Old London Dock Rum	„	1.20	10.00	5.10
Red Star Rum	„	1.40	14.00	5.75
Sandback Parkers Co. Kingston Jamaica Rum, Rep. qu.		1.40	16.50	6.50
Royal Crest, Finest Jam. Rum,	„	1.75	19.50	7.25
Liköre.				
Cherry Whisky .... per Flasche		85c	$1.10,	1.25
Cherry Brandy	„	95c	1.10,	1.25
Blackberry Brandy	„	85c	1.10,	1.25
Creme de Menthe	„	85c	1.10,	1.25

Brandy (Cognac).		Flasche	Kiste	Gallone
V. C. B. Brandy,	Rep. qu.	.95	10.75	4.85
F. Lamont & Co. Cognac	„	1.35	15.75	6.25
Boutenac's Cognac	„	1.50	17.00	6.75
Medicinal Brandy	„	1.75	21.00	7.75
Hennessy's Brandy X	„	1.95	21.75	—
Hennessy's Brandy XXX	„	2.10	24.00	—
Gin.				
John Zuyder & Zoon,	Imp. qu.	1.00	12.00	4.75
Genuine Holland Gin	„	1.15	13.50	5.25
Melcher's Gin	„	1.25	14.25	—
John De Kruger's Holl. Gen. Gin	„	1.40	16.00	5.75
Natur-, Port- und Cherry-Weine.				
Naturwein, sehr gut,	Imp. qu.	.40	5.00	1.50
V. O. P. Portwein,	Rep. qu.	.60	7.75	1.80
Morgan Bros. Portwein	„	.75	8.50	1.90
Graham & Sohn Oporto	„	.85	10.00	2.50
Morano & Co Invalid Portw.		1.10	13.00	2.80
California Portwein	„	1.10	12.50	3.00
Sherry Wein, per Flasche		$1.00,	1.10,	1.25
per Gallone		2.25,	2.50,	3.00

Bei einer jeden Bestellung von über $10.00 versenden wir eine Flasche vortrefflichen California Portwein als Geschenk.

Alle Bestellungen, groß oder klein, werden am selben Tage an dem wir sie erhalten haben erledigt. Schreiben Sie an uns in Ihrer Muttersprache, und geben Sie uns außer Ihrer Postoffice auch Ihre nächste Station an, bei der ein Expreß-Agent ist. Gegen Nachnahme dürfen laut den bestehenden Gesetzen keine Getränke versandt werden.

THE NORTHERN WINE CO., LTD., 215 Market St., WINNIPEG, Man.