Största Lager av Grocerier.

In- och utländska varor i parti och minut. Beställningar från landsorten expedieras skyndsact. Priset angives härnedan på en del av våra utmärkta varor:

Kaffe, specielit gott, pr lb.	.55	Sardiner, Domestic, pr låda	0.10
Sviskon, pr lb.	.28	Prime Ost, per styck	0.25
Corn Strup, pr 10 lbs. pail	1.30	Vedsågfilar, dubbla, 5 tum	0.40
" " pr 5 lbs pail	0.70	Knivfilar, dubbla, 6 tum	0.50
Fetsill, pr 10 lbs. pail	2.25	Sågfilar, flata, 8 tuc	0.50
" pr 20 lbs. pail	4.25	Sågfilar, flata, 9 tum	0.55
Caviar, pr can	0.50	Sågfilar, flata, 10 tum	0.60
Ansjovis, vanlig, pr can	0.55	Filar, halvrunda, fingradiga, 12 tum	0.80
Strömming, salt, pr lb.	0.25	Filar, trekant, 5 tum	0.35
Bruna Bönor pr lb.	0.20	Sågblad, svenska, 4 fot, pr st.	1.75
Sagogryn, röda, pr lb.	0.50	Sågblad, svenska, 3½ fot, pr st.	1.50
Knäckebröd, pr paket	0.40	Enbärssirup, Lundins, pr flaska	0.35
Sardiner, iKng Oscar, pr låda	0.25	Kuriko, ständigt på lager, pr fl.	1.50

För övrigt finnes alltid på lager allt vad till en väl ordnad groceriaffär hörer.

Dessa priser äro F.O.B. Winnipeg.

SCANDINAVIAN SUPPLY CO.,

Den välkända lokalen av "Swedish Importing Co.", vars minuthandel vi genom köp övertagit.

406 LOGAN AVE. - - TEL. M 7867

WINNIPEG, MAN.

DOW

ALE AND STOUT

Varje glas uppfriskande.

Den verkligt sanna smaken jämte den fulla styrkan av närande malt och humle. Säljes endast i flaskor hos er handlande eller hos

THE RICHARD BELIVEAU CO.

Distributörer.

330 MAIN ST. WINNIPEG, MAN. Tel: A - 2880

WADENA LAND TILL SALU.

Det bästa "mixed"-farming-distrikt i västra Canada.
Vårt mejeri är ledande i provinsen.
Exporteringsbeskäp sändas i vagnslaster.
Misswäxt är en okänd sak.
Stort skandinaviskt settlement av professionella farmare.

Här är rum för dig

LEONARD WREEDE, Box 51, Wadena, Sask., Canada

WADENA HUVUDKVARTER FÖR FARMLAND OCH FARMREDSKAPER!

Ouppodlat och uppodlat land i priser från $15.00 till $50.00 per acre.
Alla slags farmredskaper av bästa kvalitet alltid på lager.
För närmare upplysningar tillskriv

FRANSEN & COMPANY,
Box 312, Wadena, Sask.

Svenska Amerika Linien

Direkt passageraretrafik mellan

New York och Göteborg

ÅNGARNE

"STOCKHOLM"

Dubbelpropeller, 565 fot lång.

DROTTNINGHOLM

propellrar, turbinmaskiner, 540 fot lång.

Avgå från NEW YORK

DROTTNINGHOLM	AUG. 28
STOCKHOLM	SEPT. 16
DROTTNINGHOLM	OKT. 7
STOCKHOLM	OKT. 28
DROTTNINGHOLM	NOV. 18
STOCKHOLM	DEC. 9

Passagerare gå ombord ångaren vid Swedish American Line Dock, Foot West 55th St., New York", och landsätta vid kajen i Göteborg.
Oöverträffade bekvämligheter. — Svensk, ypperlig mathållning. Svensk betjäning och betjäning.

SWEDISH AMERICAN LINE

1 State St., - New York

DE SOM ÄMNA EFTERSÄNDA ANKOMMANDE FRÅN SVERIGE BORDE DU KÖPA BILJETTERNA MED DIREKTA.

Svenska Amerika Linien
J. M. Dahl Steamship Agency
325 Logan Ave., Winnipeg, Man.

EN FINASTE OCH HÄLSOSAMMASTE DRYCKEN.

Ger er och hela familjen icke endast i sommaren utan året om är den som rekommenderas av

LUNDIN'S JUNIPER-ADE.

(En 4 oz. flaska räcker till 5 gallon.) Fråga efter det hos er specerihandlare. Om han ej har det, sänd hans namn till

SWEDISH IMPORTING & GROCERY COMPANY,
271 Princess Street, Winnipeg.
Distributörer för Canada.

SCANDINAVIAN-AMERICAN — till — **Skandinavien** från **New York**

"HELLIG OLAV"	12 Aug.
"FREDERIK VIII"	26 Aug.
"UNITED STATES"	2 Sept.
"OSCAR II"	16 Sept.
"HELLIG OLAV"	30 Sept.
"FREDERIK VIII"	14 Okt.
"UNITED STATES"	21 Okt.
"OSCAR II"	4 Nov.
"HELLIG OLAV"	18 Nov.
"FREDERIK VIII"	2 Dec.
"UNITED STATES"	9 Dec.
"OSCAR II"	23 Dec.
"HELLIG OLAV"	6 Jan.

Biljetter sändas till Sverge per post eller telegraf.

Oöverträffade bekvämligheter på alla klasser.

Reservera hyttplats snarast möjligt.

Besök eller tillskriv

SCANDINAVIAN-AMERICAN LINE
123 S. 3rd ST. (METROPOLITAN LIFE BLDG)
MINNEAPOLIS, MINNESOTA
eller
P. M. DAHL STEAMSHIP AG'CY.,
325 Logan Ave., Winnipeg, Man.

J. Johnson & Company
Dam- och Herrskräddare
482½ MAIN STREET.
Rialto Blk. Tel. A 8484
Winnipeg.

Vi ha just nu emottagit nytt lager av

VÅR- OCH SOMMARTYGER.

Rekommenderas
Pressning och Reparering.

Quebec.

Isolerade. Vid en bankett i Quebec den 27 juli höll previnsens nye premiärminister ett tal, i vilket han beklagade, ett tal, i vilket han beklagade, att Quebec intog en så isolerad ställning och han liknade provinsen vid en ny Robinson Cruse.

Nåd för strejkledarna. Borgmästare Joseph Clarke från Edmonton, andre vice president av the Union of Canadian Municipalities, som f. v. höll möte i Quebec, yttrade då, att han av konventionen ämnade begära en resolution för frigivande av strejkledarna.

Nova Scotia.

Statyavtäckning. I närvaro av 200 personer avtäcktes f. v. i Grand Pre staty av Evangeline Well. Tal hölls och man framhöll, att fanrsman och engelsmän numera voro vänner.

NORDEN (Inc.)
SJUKHJÄLPSFÖRENINGEN

Stiftad 1900

Möter 3dje onsdagen i varje månad å Scott Memorial Hall kl. 8 e. m.
Sekreterare: John A. Gustafson, 208 Logan Ave., Telefon Garry 117.
Finanssekreterare: Alexis Cristenson, Suite 1 Sherbrook Blk., Winnipeg.
Sjukomiténs ordf.: Nils Person 420 McIntyne Blk., Winnipeg. Tel A 4541.

WINNIPEG

Den norska flaggan fladdrade den 2 dennes över Free Press Bldg. med anledning av att kung Haakon VII i Norge, då fyllde 48 år.

Tvillingflickor hugnades den 31 juli familjen McElroy, 563 Logan av., med. Mrs. McElroys flicknamn var Emma Charlotta Person, Både moder och barn befinna sig väl.

W. C. McKinnel, legislaturmedlem från Rockwood, besökte i ferdags premiärminister T. C. Norris. Det säges att han intevjuade ministern med hänsyn till en del vägarbete i hans valkrets samt att intet av politisk natur förhandlades.

Tillbaka från Sverge. Mr. Erik A. Carlson från Bull River, B. C. som i november 1919 reste hem till Sverge, kom tillbaka i söndags. Mr. Carlson är section foreman för C. P. R. och har varit i B. C. i 9 år. I hans sällskap voro en del andra svenskar destinerade till olika platser i västra Canada.

Undertecnka under protest. Spårvägspersonalen har undertecknat bolagets förslag om 10 procents löneförhöjning, men den gjorde det under protest. Enligt denna överenskommelse, som har retroaktiv verkan tillbaka till den 1 maj, kommer personalen att få sammanlagt $70,000 i s. k. back pay.

Vänta på mer betalning. Från provinsens arbetsbyrå meddelades f. v. att många personer refusera att gå ut på farm för $4 per dag plus mat och husrum. De vänta på att skörden skall komma, då de hoppas få från $5 till $6 per dag. Skördeexkursionerna komma troligen att börja den 10 dennes.

Till Vancouver beger sig dena vecka mr. C. V. Berg i avsikt att där bosätta sig. Mr. Berg var i söndags ute i Norris Lake samt predikade i därvarande baptistkyrka. Vi vilja fästa våra läsares uppmärksamhet på att mr Berg kommer att representera tidningen i västra Canada samt inkassera gamla prenumerationer och upptaga nya.

Törsten kostade $400. En man från Cavalier, N. D., blev så glad däröver att han i Altona kunde köpa en låda likörer, att han icke kunde motstå frestelsen att öppna en flaska ur den fina samlingen, så snart han kom i bilen. Därpå räckte han en flaska till en vän från sin hemstad. En polisbetjänt, som råkade vara i närheten, arresterade den glade amerikanen för överträdelse av Manitoba Temperance Act, och han och hans kamrat fingo böta vardera $200.

Islands nya flagga vajade den 2 dennes för första gången över Free Press Bldg. till ära för Islands nationaldag. Denna dag daterar sig i verkligheten från 1874, då kung Kristian IX av Danmark besökte Island, som då firade 1,000 års jubiléet av sin grundläggning. Sedan 1918 har Island som bekant erkänts som en suverän stat styrd av Kung Kristian X, som samtidigt är kung av Danmark. Dagen firades med stora högtidligheter å Exhibition Grounds av stadens isländare.

Besökande. Mr. och mrs. John Oman från Clanwilliam, Man., hälsade i går på hos oss. De voro inne i staden för att söka en ögonläkare för sin dotter. I deras sällskap var mr och mrs Charlie Oman, broder till John Oman. — Mr. och mrs Andrew Carlson från Erickson, Man. i sällskap med mr A. J. Peterson från Tyndale, Man, tittade in till oss f. v. — Mr. F. G. Klyft från Wetaskiwin, Alta., besökte oss f. v. Han var just återkommen från en längre visit i Förenta Staterna där han hälsat på släkt och vänner å olika platser.

Dömd för tvegifte. Mrs. Louis Bowen, som erkänt sig skyldig till tvegifte, svimmade, när domaren dömde henne till tre månaders fängelse. Hennes man, som är universitetsbildad, blev av en förmögen släktning gjord arvlös, sedan hon utbetalat stora summor för honom. Då reste han till Saskatoon och lämnade sin hustru kvar i fattigdom i Winnipeg. Han begärde, att hon skulle följa efter till Saskatoon och taga anställning på en restaurang, men detta vägrade hon och gifte sig i stället med J. Vivert. Den senare blev frikänd, alldenstund han icke visste, att kvinnan var gift.

Från Oakland, Cal., når oss budskapet, att mr E. Hedlund där avlidit i en ålder av 73 år. Mr. H. var med mrs H. bosatt i Winnipeg i flera år och idkade hotellrörelse, var nämligen ägare av Svea hotell, mitt emot C. P. R. bangård. Mr. Hedlund sålde sitt hotell 1895 till mr M. A. Meyer och reste till Oakland, Cal. Mr. Hedlund var väl känd bland svenskarne i Winnipeg och för resten västra Canada, ty det var fleras tillhåll, då de kommo till staden. Mr. H. var en stilla och anspråkslös man och gjorde icke mycket väsen av sig men var älskad och avhållen. Det är många av svenskarne i Winnipeg, som deltaga med mrs Hedlund i hennes sorg.

En större invigningsbankett, om man så får säga, kommer att nu om söndag hållas å Fountain House. Sedan en tid tillbaka har nämligen restaurantrörelsen därstädes övertagits av mr Sture Björkman, vilken under flera år varit chefkock å olika platser för the Mounted Police. Mr. Björkman har till denna bankett inbjudit ett 30-tal svenskar för att på detta gästvänliga sätt bliva bekant med dem. Banketten börjar kl. 8:30 e. m. nu om söndag den 8 dennes. Vi skola i nästa nummer redogöra för densamma och vi vilja tillägga med kännedom om mr Björkmans skicklighet på det kulinariska området, att vi vänta oss "möen mad och god mad."

Från P. M. Dahls Steamship Agency. Svenska Amerika linjens ångare "Stockholm" avgick i lördags från New York med 62 första, 178 andra samt 718 tredje klassens passagerare. — Dess ångare "Drottningholm" anlände i lördags till Göteborg och passagerarne landstego på söndag morgon. — Kapten Håkanson å "Stockholm" avled i New York tidigt i lördags morse av hjärtfel. Döden kom då han sov. — Scandinavian American linjens ångare "United States" anlände den 25 juli till Christiansand och dess ångare "Helig Olav" lämnade Kristiania den 23 juli samt inväntas i New York den 3 dennes, varifrån den åter avgår den 12 denne. — Norwegian America linjens ångare "Bergensfjord," som avgick från New York den 16 juli, anlände f. v. till Bergen. Dess ångare "Stavangerfjord," som den 17 juli avgick från Kristiania, anlände den 27 juli till New York, varifrån den avgår den 6 dennes.

Ett föredrag över ämnet "Penningfrågan" hölls i söndags e. m. av mr. N. J. L. Bergen från Wetaskiwin, Alta. Föredraget hölls å Scott eMmorial Hall och skräddarmästare C. H. Nilson fungerade som värd. Mr Bergen hade tre föredrag på förslag. Först önskade auditoriet höra om "Skandinavernas enande," men slog helt hastigt om samt begärde få höra om "Penningfrågan". På ett klart och tydligt sätt redogjorde talaren för denna frågas utveckling under tidernas lopp. Han började naturligtvis med att framdraga citat ur gamla testamentet, sedan ur nya testamentet, så från de gamle kyrkofäderna och så vidare fram i historien. Han påvisade att ocker och ränta under dessa tider varit förbjudna samt ansetts som synd. Först så sent som på 1600-talet erkändes rättigheten att taga ränta under vissa vilkor. Förut hade ränta och ocker varit nästan liktydiga. Enligt talarens åsikt borde penningesystemet komma under folkets och regeringarnas regime och ej som nu under de privata bankerna, vilka alltid skott sig på folkets bekostnad. Som botemedel mot detta ränteocker och andra onda ting föreslog talaren, att folket i sina lagstiftande församlingar invalde de män, som ville genomföra reformer på detta och andra områden. Vidare föreslog han, att regeringarna upprättade banker för att utlåna pängar till så låg ränta, att det blott betalade för skötandet av affären. På så sätt måste andra banker tvingas att sänka räntan. Föredraget mottogs med livliga applåder. Efter detsamma upptogs en kollekt för att betala lokalhyran och resten tillföll mr Bergen. Efter föredragets slut uppträdde på uppmaning av mr Nilson mr Ole Nyberg från Canwood, Sask. Han förklarade sig vara glad över att han ej längre var "waldenströmare" utan nu omfattat mera frisinnade åsikter. Vidare uppmanade han svenskarna, att då landsmän gästade deras samhälle begagna sig av det svenska språket, ty då kände sig de besökande mera hemma. Till sist plärade han för större sammanhållning bland svenskarna emellan. Mötet var talrikt besökt.

KYRKORNA.

Elmwood missionsförsamling. I dag tisdag hålles församlingens månadsmöte kl. 8 e. m. Den äldre syföreningen möter hos mrs M. N. Wikholm, 456 Tweed av., onsdagen den 4 aug. kl. 2 e. m. — Torsdag bönemöte kl. 8 e. m. — Nästa söndag söndagsskola kl. 11 f. m. — Det sedvanliga kvällsmötet inställes, emedan församlingens pastor lovat predika i missionskyrkan på Logan av. De av våra vänner, som kunna, äro hjärtligt inbjudna att deltaga med i mötet på nämnda plats.

M. N. Wikholm, pastor.

Missionskyrkan. Förliden söndagskväll talade en från Norge i dagarne anländ broder Erickson. Han yttrade, att han strax kände sig hemma i missionskyrkan, då han inträdde vid söndagens möte och "förnam redan då första sången sjöngs, att Guds Ande var närvarande i kraft." Vid ungdomsmötet gavs ett trevligt program av de unga. Miss Eeg och miss Lind gåvo flera ypperliga sånger. — I kväll, tisdag, församlingsmöte. — Torsdagskväll uppbyggelsemöte. Nästa söndags förmiddag predikar J. B. Linderholm, och på kvällen predikar pastor M. N. Wikholm från Elmwood. Ämnet vid nästa söndags ungdomsmöte blir bibelstudium av Daniels bok. Ungdomsmötet ledes av A. J. Axelson. — Ungdomsföreningens utflykt till Grand Beach i lördags var trevlig, fast det icke var så många som kommo ut. Antalet, som voro med, uppgick till sjutton personer. Mrs. Hallonqvist mrs. Wm. Nelson och andra medförde matkorgar, och det räckte till för alla. Flera stycken prövade på vattnet. Grand Beach är en vacker avsides sommarplats, och den har den finaste badplats man kan tänka sig, en sakta sluttande sjöbotten av finaste vitsand.

Baptistkyrkan. Medlemmar, som varit ute på olika ställen under sommaren, börja komma tillbaka. — Torsdag bibelstudium och affärsmöte. Nästa söndag predikan kl. 10:30 över ämnet: "Guds omsorg:" kl. 7 predikan om "En hjältes död;" tema för ungdomsmötet: "Tidsålderns början och slut."

* * *

Mr. John Åkerman och miss Anna Maria Carlson förenades i äktenskap lördagen den 31 juli, 1920. Vigseln förrättades av pastor J. P. Zettervall uti hemmet, 263 Glenwood Crescent. Bruden härstammar från Värmland, Sverge och brudgummen från Nukkö, Estland. De nygifta reste samma dag till Trenton, Ont., där de komma att bosätta sig.

C. H. NILSON
Dam- och herrskräddare.
Största skandinaviska skrädderiaffär.
208 Logan Ave.
Andra dörren från Main St.
Winnipeg, - - Man.
Telefon A. 7021

New Brunswick.

Tågsammanstötning ägde en dag f. v. rum i närheten av St John. Därvid skadades flera personer och dödades två.

British Columbia.

Hustrumord. William George Robbins i Vancouver erkände f. v. helt frankt att han mördat sin hustru. Han angav som orsak, att hon sänt honom till ett dårhus samt att hon ej tagit vård om deras barn.

Columbia
SVENSKA RECORDS

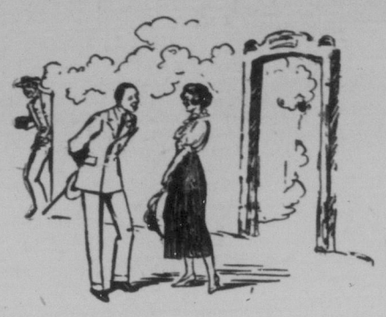

ETT HJÄRTLIGT SKRATT ÄR DET BÄSTA VÅR LÄKEMEDLET!
10-Inch $1.00.

E 4626 — **Det Gamla Stockholm.** B. Stenberg, tenor. **Min Mamma.** B. Stenberg, tenor.

E 4627 — **Manikurist Visa.** S. Sjöquist. **Fia, Tragikomisk Kärleksvisa.** S. Sjöquist.

Det finnes hälsa i ett hjärtligt skratt än i något läkemedel doktorn ordinerar Er! Därför tag som vårläkemedel det hjärtliga skratt som Stenberg och Sjöquist ge Er i dessa utmärkta sånger. I "Det Gamla Stockholm" får Ni det bästa av Stenbergs komiska konst, och på andra sidan av samma record sjunger han den välkända folksången "Min Mamma". Sjöquist beskriver de svårigheter i vilka en äkta man råkade när han försökte sända presenter till sin manikurists barn men vilka av misstag sändes till hans hustru. Han berättar om en svartsjuk älskare som fordrar bevis för sin fästmös kärlek. Skivan talar om för Er vad han frågade. Köp en och njut av den tillsammans med edra vänner!

NI KOMMER ATT DANSA HELA NATTEN EFTER DESSA LÅTAR!!!

E 4483 — **Solnedgång i Sverige.** Skandinavian Band. **Eko från Skandinavien.** Skandinavian Band.

E 4614 — **Mit Lilla Hjärta, Min Fästemö!** Polka. Clarinet med orkester. **En Afton i Glatt Lag.** Clarinet med orkester.

E 4615 — **Flickor från Vestern.** Schottisch. Dragspel solo. **Folk Fest.** Vals. Dragspel solo.

BEGÄR DEN NYA KATALOGTN ÖFVER INTERNATIONELLA RECORDS.

Columbia Records ljuda bäst på Columbia Grafonola Pris $32.50 upp till $2.100,

Hvarje Columbiahandlare i U. S. och Canada skall med nöje spela hvilket som helst af dessa records för er kostnadsfritt. Han skall äfven ge eder en katalog öfver Columbia records med svensk musik. Fråga honom därom.

När ni köpar records, begär Columbia Records och nämn numret.

Se efter handelsmärket noten på hvarje record.

COLUMBIA GRAPHOPHONE COMPÄNY.

Columbia Records Grafonola

COLUMBIA DEALERS.

Följande svenska rekord finnas på lager:

E 4080 Konvaljens Avsked, av Birger Nordström
Lapp-Nisses Polska "
E 4129 På Baltiskan "
Vingåkersdans "
E 4130 Nya Dragspelsvalsen, av Jacobson & Magnuson
Dala Polka "
E 4157 Nya Kostervalsen "
Munter Polka "
E 392 Finska rytteriets marsch Hedersvakten
E 4214 At the shepherd's ball—Lager & Olson
Up and Down "
E 4247 Karlskoga valsen — Lager & Olson
Hala Trallen
E 4248 Josefs Bröllopsdag — Columbia Band
Mor och Far
E 4347 Silver Månen, av Lager & Olson
Amburgo Mazurka
E 4348 Glad och Livad, av Columbia Band
Timmermans Bröllop "
E 1696 Jämtlandsvalsen, av Henry & Hans Erikson
Prärieliljan
E 2613 Styrmansvalsen, av Chas. G. Widden
Kom Adolfina
E 4082 I rosens doft
Hälsning från Sverge
E 3145 Beväringsvals "
Luna Polka "
E 3194 Fiskarvals fr. Bohuslän, Lager & Olson
Messommarvalsen
E 3255 Lilla Kärestan min "
Nya Bondvalsen "
E 3256 över Vågorna, av Columbia Orkester
Månskensvalsen
E 3339 Wäddövalsen, av Lager & Olson
Hopp-Hopp-Hambo
E 3930 Hemlandstoner, Scottish, d:o "
Tjo!san Hambo "
E 4407 Jul på landet, av Lager & Olson
Prärieliljan
A 1506 Fair Summer Day, av Pietro Deiro
Napoleons Vals

Sänd in Eder order genast innan ovanstående nummer slutsäljas. Priset är $1.00 per styck. Porto extra med 25c för ett record, med 5c tillägg för varje record.

THE SWEDISH CANADIAN SALES LIMITED
208 LOGAN AVENUE, - - - WINNIPEG, MANITOBA.

SHELLBROOK FURNITURE COMPANY, - Shellbrook, Sask.

Eskilstuna Cream Separator

FORTUNA

FORTUNA

är icke en mail order maskin, den är icke en meteor, som "går upp som en sol och faller ned som en pannkaka",

den är icke en tillfällighetsmaskin, som tagits in till Canada för att hastigt och lustigt förtjänas pengar på och sedan försvinna.

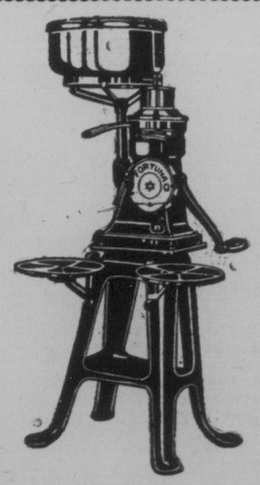

FORTUNA har kommit till Canada för att stanna här.

Fortuna är en solid business proposition för såväl säljare som köpare;

den är "backed up" av en av de äldsta och solidaste fabriker i världen med 100,000 maskiners kapacitet om året;

den är här såld av en firma i vilken mångårig erfarenhet i branchen och oinskränkt kapital gått hand i hand för att till normala priser anskaffa det bästa, som fanns på världsmarknaden;

den är här i Winnipeg försedd med ett eget hem, varest reservdelar och 'repairs' alltid äro tillgängliga.

När Ni köper **FORTUNA** i Winnipeg är det precis det samma som om Ni hade Eskilstuna och fabriken på denna sidan havet.

Förutom **FORTUNAS** överlägsenhet är där ingen annan svensk maskin, som kan erbjuda Eder sådana fördelar. —

Skriv på Edert eget språk, om Ni önskar, till

Dep. S., FORTUNA CREAM SEPARATOR CO., LTD.
303 OWENA STR., WINNIPEG, MAN.

Några driftiga agenter kunna ännu antagas.

Botad på Elektrisk Väg

När alla andra system fela—när ni ej vet vad att göra—när ni är sjuk av att vara sjuk—varför ej försöka medicinisk elektricitet, vetenskaplig diet etc? De mest envisa sjukdomar botas ofta på mycket kort tid. Konsultering fri. Jag vill ej acceptera ett fall, utan hänsyn till arvode, om jag ej samvetsgrant kan lova bot eller lindring. Timmar—10 till 12, 2 till 4 samt 7 till 9 e. m.

DR. J. NICHOLIN, Naturopath
602 Main St., Winnipeg, Man.