洪金寶避開文藝片「笑」賣

洪金寶好清楚，搞笑和動作戲仍是自己的專長。

洪金寶往泰國為《羣龍戲鳳》做宣傳回來後，又再埋首「度」新劇本，最近的《阿貝的故事》票房一技獨秀，三毛會考慮拍文藝片嗎？

他強調不會，因他明白觀衆購票入場，目的都是要看他的動作及搞笑，對他做文藝戲，恐怕不太接受。他認為，每個演員都有其賣錢的條件，有人賣性格，有人賣文藝，所以儘管今次這部文藝片收得，他亦不會去「恨」，更不會實實然改拍純文藝片，正如早年他的《龍的心》，也在文藝中加插動作及笑料，這才比較有保證。

談及《羣龍戲鳳》在港票房似乎有欠理想，他事後亦曾作出過檢討，歸咎下來的結果，估計是成本超出了三百萬，以致破壞了整個預算，所以下次他會吸收經驗，在成本控制方面儘量做得好。

他表示，此片成績雖不太好，但絕對不會影響寶祥今後的製作，因為在圈中多年，他目睹及親身經歷過的起落也不少，單單一部片絕對不會影響其信心，今年寶祥更會開拍四部片，其中一部由他親自執導。

·菁·

執導紅線女粵劇影片　楚原雖感冷門也興趣

莫少聰雖然舊恙不少，但勤於健身，保持康健。

陳觀泰目前說要專心工作，不談愛情。

電影圈

早前有消息傳出楚原會找紅綫女及羅家寶合作拍一部粵劇電影，昨日楚原承認確有此事。他表示，最近某外國投資公司接洽他執導拍粵劇電影《桃花扇》或《李香君》，主角正是紅綫女及羅家寶，目前正在密鑼緊鼓進行中，估計成功率達八成。

他透露，過去他曾拍過粵劇戲曲片《辭郎洲》，今次有此興致再拍，主要是女姐仍是他太太南紅的師傅，一方面大家比較熟落，而且他對粵劇亦有一定的認識，拍起來會較有利，但目前最大的是台灣的問題，因今次他是與大陸藝人合作，未知台灣反應如何，而且這類電影市場細，香港起碼要有二、三百萬票房才可收回成本，他自問信心不大。他指出，在內地一九五八年報考粵劇院的人數有三萬人，但八八年卻跌至零人，有見及此，這位投資者便希望能為粵劇藝術作點保留，成本多少並不是問題。

至於他自己有意開拍一九二五至三十年代的大時代電影，早於兩年前已寫好劇本，一直因台灣政策而未有開拍，現在台灣有意開放，他亦有望開拍，他計劃中的演員陣容鼎盛，計有周潤發、秦漢、葉蒨文

柳影虹浮沉娛樂圈多年仍未厭倦，大抵是基於對藝術工作的熱衷。

楚原對拍電影專劇有興趣。

《夢樓紅》片事故　下半年可以面世

中國影事

·這個系列片共有六部八集，其中的兩部三集，將於今年下半年與觀衆見面。

系列片《紅樓夢》由謝鐵驪和謝逢松根據曹雪芹原著改編，片中包括從赫赫揚揚到衰敗破落的經過，由寶玉與黛玉心心相印，至寶玉與寶釵的金玉良緣，金陵十二釵以及其他衆多美貌女子的紅顏薄命，封建官場裏的傾軋與鬥爭。曹雪芹筆下栩栩如生的衆多人物，在銀幕上再現。

北京電影製片廠拍攝的系列故事片《紅樓夢》，日前已經接近尾聲

謝鐵驪為該片列系總導演，趙元担任導演，攝影為鄒積勛，原北影廠長汪洋出任總監製。

寶玉、黛玉、寶釵、王照鳳分別由夏歆、陶惠敏、傅藝偉、劉曉慶演，林默予演賈母、趙麗蓉演劉姥姥。

·劉誠·

中國國際介紹服務

卑詩省最經濟、有專人服務之介紹中心，專門為由廿一至一百零一歲男女作適當之介紹。

有意者請電：876-3393

會計部記管理

本公司精通各類會計，物業管理，財物諮詢，大小生意年結月結，收費低廉，懂國粵語。電話：6812386 8722396

報入息稅

經驗會計卑斯大學畢業願上門報稅盡責守秘普通夫婦廿元早人十五元電話 873-1338

無痛痔瘻之星

河北痔瘻專校學會副會長陳大夫主理（加拿大第一家）

痔有內痔、外痔、靜脈曲張性外痔、息肉性鷄冠痔、混合痔、肛竇炎、肛乳頭炎、肛瘻、脫肛、肛周膿腫、濕瘻、腸風下血等多種。茲介紹有關針灸激光、磁波神燈在臨床上的療效報道，如表：

病類	有效	病類	有效
眩暈綜合症	92%	肛腸痔瘻症	99%
麻木濕痺症	94%	官能失眠症	96%
婦女痛經症	91%	初中期近視	80%
各型脫髮症	92%	性機能陽萎	96%

TEL:(604)688-3883　王氏

加幣788·00

博益假期 Classic Holidays

溫哥華百老滙西街19號
電話：(604)875·6377

精選墨西哥六天豪華遊

MEXICO

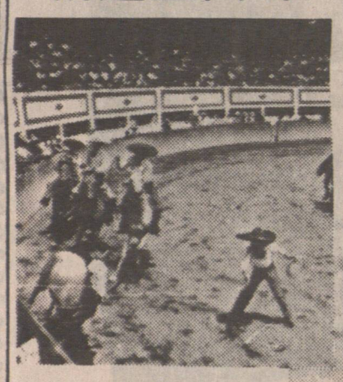

·住宿於墨西哥最新，最高級豪華之 HOTEL NIKKO MEXICO

·參觀宏偉富歷史價值之日月神金字塔，充滿西班牙色彩之皇宮，蘇加盧大廣場，珍藏聖母顯靈秘跡之聖母院，人類學博物館及刺激緊張之鬥牛比賽

寰宇風情在博益

博益假期請您臥遊世界，瀏覽奇景，了解風土人情，請於四月份逢星期三晚上七時收看國泰電視！

加拿大永康人壽保險公司
The Citadel Assurance
105-1281 W. Georgia
Van. B.C. V6E 3J7
Re: 324-2039
Bus; 684-6381
QUON ENG

華人高級代理　伍偉權

對藥機研究近有三十年之經驗，個別之所需各有不同，凡對兒女大學教育保險金，家庭保險，房屋抵押，疾病和意外保險入息保險減低入息稅，退休儲蓄受，生意股東等各種保險，如蒙垂詢，請賜電話，極表歡迎。

中國精選回港團

率先推出專家即是專家

11天 $2,388
熱門城市·精華行程
北京·西安·桂林
廣州·香港
食住一流·超值享受

19天 $2,999
中國星馬泰
（雙料合併）
行程特別設計·省時省錢
北京、西安、桂林、廣州、星加坡、馬六甲、曼谷、芭堤雅、香港。

長江三峽皇牌專線
豪華郵輪·遨遊長江
要有信心·請揑開心
五天郵輪生活，暢遊重慶、武漢、大小三峽石寶寨、沙市荊州古城、葛州壩等風景點。
12天 三峽精華遊 $2,288 武漢·成都·重慶
17天 三峽美景遊 $2,738 武漢·重慶·昆明 石林·廣州。
20天 三峽古都遊 $3,188 北京、承德、鄭州、洛陽、西安、武漢、重慶、成都、廣州。

15天 $2,599
華東黃金線路
北京·南京·蘇州·杭州
上海·桂林·廣州·香港

●專人領隊，獨立成團
歡迎各公司商號
社團獨立成團
查詢中國任何線路
報價快捷價錢相宜
＊買單國內提貨
＊省時方便快捷

★每月有團出發·可自由停留香港（一年有效）
免費代辦護照簽證·代訂各地酒店租車。
特廉亞洲、國內機票，郵輪旅遊美加暢遊。

開心旅遊 Happy Times Travel Ltd.
溫哥華華埠片打東街88號二樓 205-88 E. PENDER ST. VAN. B.C
電話：(604)685-9366

環球旅行社
WANKOW TRAVEL (since 1954)
258 EAST PENDER STREET, VANCOUVER, B.C. CANADA
加拿大溫哥華片打東街258號電話：(604)684·2341
中國旅遊團（華人領隊）（丘錫琛主理）

譚公廟
▲城多桑埠唐人街頂樓·
1713½ GOVERNMENT ST., VICTORIA, B.C.
每日上午九點至下午四點
逢星期一下午休息·

中國遊
…不到長城非好漢…
19天 $3450
香港②廣州①桂林②杭州②上海②蘇州①南京②北京④廣州①
日期：4月3日，5月8日，7月8日9月11日10月2日
回港 中國遊13天$2850
北京④西安②上海①杭州②桂林②廣州①香港
日期：4月10日，5月15日，7月3日，7月31日，9月18日
回港 三峽遊15天 $2888
上海①西安②成都②大足①重慶②三峽②武漢①廣州①香港
日期：5月15日，7月3日，9月18日
＊保証有專人領隊由溫哥華陪同出發沿途照料至旅遊完畢為止
＊保証全部一流酒店：廣州 中國 北京 崑崙，西安 萬年
＊由丘錫琛先生主理，並於出發前有晚餐聚會講解中國之近況

東南亞旅遊團（華人領隊）
回港韓台遊9天$1448（每月有團出發）
回港日台遊10天$1748（每月有團出發）
回港韓泰遊9天$1488（每月有團出發）
回港星馬泰遊12天$1918（每月有團出發）

美加兩地旅遊團（華人領隊）
航空團
美加東岸遊11天$888起（五月起逢星期五晚上出發）
加拿大東岸6天$688起（五月起逢星期五晚上出發）
美國東岸遊6天$688起（五月起逢星期五晚上出發）
班芙愛民頓5天$498起（六月起逢星期六早上出發）
迪士尼樂園三藩市7天$528起（六月起逢星期天出發）
迪士尼樂園三藩市8天$528起（六月起逢星期一出發）
巴士團
迪士尼樂園三藩市10天$529起（六月起逢星期日出發）
美國西部黃石公園10天$599起（六月起每月有團出發）
班芙愛民頓6天$379起（六月起逢星期六出發）
美國西北岸3天$179起（四月起逢星期六出發）
B.C.內陸遊3天$179起（五月晚每月有團出發）
溫哥華$39 城多利$63 西雅圖$41（每日有團出發）
代理各大航空公司內外廉價機票

快意旅遊公司 溫哥華華埠片打東街125號 (604)669·4165

★回港特價機票★
＊三月份$799·00 機票兩晚酒店$838（雙人房）
＊四、五月份$878·00 機票兩晚酒店$948（雙人房）
89年夏季回港機票請預早定！歡迎致電查詢

中國遊
＊廣州、桂林 5天特價團$390 出發日期：逢星期二、五、日
＊廣州、北京、西安9天$1105 出發日期：逢星期四
＊廣州、上海、杭州、北京、桂林12天$1470 出發日期：逢星期一、四、五
＊長江三峽精選遊21天$2,330 廣州、桂林、昆明、成都、重慶、長江三峽，宜昌、武漢、北京、杭州、上海
（以上行程，回港機票另計）

特別介紹
＊溫哥華、香港來回 $878（可停羅省、東京或台灣）
台灣來回（加兩晚酒店）$968雙人房
＊多倫多$249
＊卡技利$164
＊渥太華$319
＊愛民頓$182
＊三藩市$223
＊羅省$252

黃堃俠公証人旅行社保險處
IATA Since 1949
QUON H. WONG AGENCIES
128 EAST PENDER STREET VANCOUVER B.C. V6A 1T3 電話：(604) 684-2381

公證人黃立錚專辦
產業契據 授權文件 誓詞認證 遺囑證明
NOTARY PUBLIC

特價
羅省 279
倫敦 499
多倫多 249
三藩市 223
滿地可 279
點民頓 182
卡技利 164

代理燕梳 汽車房屋 商業旅遊
Beautiful British Columbia RENEW HERE 1989

BUY-SELL
卑詩省免費廣告報紙
免費刊登售物小廣告
請電280-1000
欲購平靚貨品請閱本報
逢星期四出版
BUY & SELL: 5791 No. 3 Road Richmond B.C. V6X 2C9
行政部電話：(604)273·1571
歡迎刊登付費商業圖片廣告

英華旅行社 GALAXY TRAVEL AGENCY LTD.
中國旅遊行程：
①十四日遊：北京、西安、上海、桂林、廣州。
②十五日遊：上海、蘇州、杭州、北京、西安、桂林、廣州。
③十八日遊：香港、廣州、上海、蘇州、杭州、北京、西安、桂林、廣州、香港。
④十九日遊：香港、廣州、桂林、杭州、上海、蘇州、南京、北京、廣州。
⑤三峽遊：上海、西安、成都、大足、重慶、三峽、武漢、廣州。
東南亞旅遊團
①香港來回機票連六晚酒店，機場接送，每日早餐，半日觀光由$1499起
②漢城，台灣九日遊，每月出發，由$1488起
③漢城，曼谷九日遊，每月出發，由$1568起
⑤星馬泰十二日遊，每月出發，由$1978起
＊以上旅遊團均由華人領隊，包一流酒店，膳食＊
美加旅遊
＊地士尼、三藩市、聖城七日航空團。
＊地士尼、三藩市、聖城十日巴士團。
＊地士尼三晚酒店連機票，每日出發由$292起（四人同房）計，可延長停留。
＊三藩市二晚酒店連機票，每日出發，由$242起（雙人同房計，可延長停留）。
＊聖城二晚酒店連機票由$269起。
＊聖城七日巴士團由$149起。
＊多倫多、滿地可、渥太華、魁北克市、紐約、大西洋城、華盛頓等地十一日航空團，每星期出發（由五月份開始）。
＊多倫多、滿地可、渥太華、魁北克市、尼加拉瀑布六日航空團，每星期出發（由五月份開始）。
＊ BANFF 國 EDMONTON MALL國，PORTLAND 購物團，內陸遊，檀香山團，歐洲團。
＊一日遊：西雅圖，城多利，大溫哥華遊。
☆代售國內各大航空公司之特價機票（如：多倫多由$249起，卡加利由$164起等等）。
☆特價機票來回，香港，台灣，星，馬，泰等地。
101-329 Main St. Van. B.C. V6A 2S9
電話：669-6412, 681-3816