新式春天衣服及外褸發客

新式春天衣服及外褸每套沽銀廿五元
服式趨時。且厚禮招待。足令顧客滿意。請移玉到店賜顧帽、雪衫與襪均備。隨君之意購取。物美價廉。幸勿負此良機
做工褲每條沽銀一元半
做工衫每件沽銀一元三五
本店在喜市定街東四五、四七、四九號開張
輪心衣服有限公司謹啟

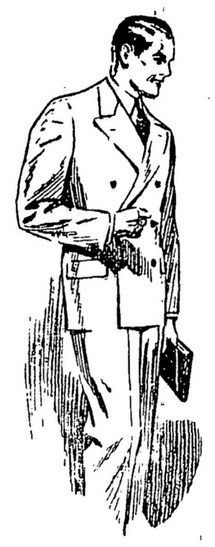

THE HUB LTD
The Hub Clothing Co. Ltd.
45-47-49 Hastings St. E

新廣東貨有限公司
SUN KWONGTUNG CO. LIMITED
262 PENDER ST. E. VANCOUVER, B. C.

大宗油米　京果海味
蘇杭什貨　生熟藥材
膏丹丸散　鑼鼓絃索
喉管洋琴　化粧香品
祖國皮急　樣樣齊備
僑胞惠顧　特別歡迎
電話矢麼二七四八
雲埠總店司理黃紀杰　黃紀堯
香港枝店司理黃紀橋　黃樹卓
全啟

招商代理批發從優
上海亞美製藥局披露
快郵代電
駐美洲總代理施頭梨先生鑒
海外同胞亦欲購藥品或代理營售情妥為接洽一切為的
我的皮膚嫩你明白香露和香素的奧秘麼
香露就是女人的香素就是女人的
用的用的時候非常快樂呵
是嗎我就看看
並美製藥局
這麼便宜
即刻去購兩罐拿來和你試試罷
TRADE MARK
戀花香露 大壹圓 小號伍角
胭脂香素每罐式圓
女士們！開花膏每罐式圓
光明眼水每瓶壹圓
通訊處
C. H. ACME
P.O. BOX 413
VANCOUVER, B.C.
各埠藥局均有分售內容詳細用法極妙空函不答

廣東新聞

對蔣軍組織之預備

第八路各將領　經電蔣介石　質問扣留李濟深事　鄧世增謂三日內無切實答覆　則必出兵對為　並通電全國共申討之　但仍壹面集中兵力　向贛湘進發　茲據確實消息　現軍事當局已準備組織兩廣對蔣軍　兩廣總共出兵八萬　分東北兩路　向贛省前進

公推黃紹雄為總司令或總指揮「名稱現在商量中」其內容之組織　據某軍事長官　告以大概如下　東路之組織秩序　係以駐東江潮汕之第五軍徐景唐部　暨駐連平之第二師黃旭初部共同組織之　共有兵力　三萬以上

將以徐景唐任東路總指揮　限日集中兵力於某處　北路之組織秩序　係以第四軍陳濟棠各部　拾五軍第三師呂煥炎部　拾六軍范石生各部　暨王應榆許克祥各部共同組織之　兵力在五萬以上　另由廣西伍廷颺統率兵力八團由桂林入湘　該軍編為別動隊以伍廷颺任指揮　以上係現在所擬之計劃　俟三日內即可見諸明文云　至於現在軍事時期　所有各軍仍用回原日名稱　據昨日訪員赴第三師駐省辦事處調查　據稱拾五軍仍用舊名稱本師仍稱第叁師　又謂該師全部自廿貳日起　已向樂昌開拔　集中某處

又據拾六軍消息　該軍已在郴州宜章向某處發動　連日總部均發給大批軍實餉項　由粵路運上接濟前方云　又總部幷於廿三日特派參謀處長張謂文指揮北江軍務　廿四日專車赴韶視師

陳銘樞不願反蔣

香港函　各將領質問蔣介石之電發出後　現臥病於國家醫院之陳真如　即致電於黃紹雄鄧世增　對兩粵出兵之議有所表示　對此嚴重之時局　主張冷靜斡旋　不事兵爭　錄其原文如下

廣州黃主席季寬兄鄧參謀長益能兄勛鑒　今晨閱報　見益能兄宣布之言論　吾粵將先天下稱兵　不勝惶駭　湘鄂之事　箭在弦上　而遲遲不開火者　中央及武漢未嘗不重視兵戎　冀得轉圜　以紓奇禍　吾人為促進和平計　祇宜冷靜斡旋　萬無自為戎首　而迫天下於不得不戰之理　何敬之兄馬日電告　謂葉夏議處　分區編遣之命令得行　則中央之兵必撤　是和平本非絕望　任公監視　救之亦自有道　武力恫喝　使迴旋無地　其危險何堪設想　本為從井救人　而適成落井下石　諸兄胡不再計　弟創鉅痛深　丁此非常之變　伏枕飲泣　猶望顧全大局　安黨國　安任公　並以安四千萬垂死之人　不勝大願　竚候示復　陳銘樞叩敬「廿四」申

廣濟堂自製新發明
機器研藥　機器研藥
特別歡迎
KWONG CHAI TONG
92 Pendr St. E. Phone Sey. 3627 Vancouver, B. C.
備胞參觀

啟者本堂自遷在片打街東門牌九十二號多蒙僑胞賜顧生意日益加增感激彌殷對于丸散做之不勝是以特製新機器研藥非常快捷如僑胞諸君有丸散整者仰留意焉或來單委整亦可或來藥委研亦得均隨其便

諸君欲整好丸散注意
用機器研藥有四特色
壹特色研藥快捷依期無悞
二特色無論藥之軟硬能研末
三特色不用將藥焙枯保存原質
四特色研末非常幼嫩
本堂專辦祖國正地道藥材兼各正字號膏丹丸散參茸玉桂泡製鮮明熟藥蛤蚧人補茶兼各種化庄品發客如蒙光顧價銀定必從廉以圖久遠交易

常有大帮
金耳環花旗參
茵陳跌打化庄品發行

醫林弼臣專醫瘰癧喉症紅白痢症花柳瘡科各種雜症全愈
跌打刀傷湯火損傷限續筋駁骨遠年爛脚日
生自製經驗膏丹散發客
萬應拔毒生肌膏每盒二元五
跌打藥水每罎壹元二五
花柳咸疳珠珀膏每盒二元五
止癢濕毒藥膏每盒一元五
萬應爛脚藥散每罎弍元
各種丸藥壹概齊備丸散
太多不能盡錄僑胞賜顧
仰留意焉

金利源雜貨藥材發行
本號新到菜種瓜仁零沽發行
行情單印備函索即奉上尊覽
GIM LEE YUEN LTD
75-77 Pender St. E. Vancouver, B C
電話詩麼899　電話詩麼3239
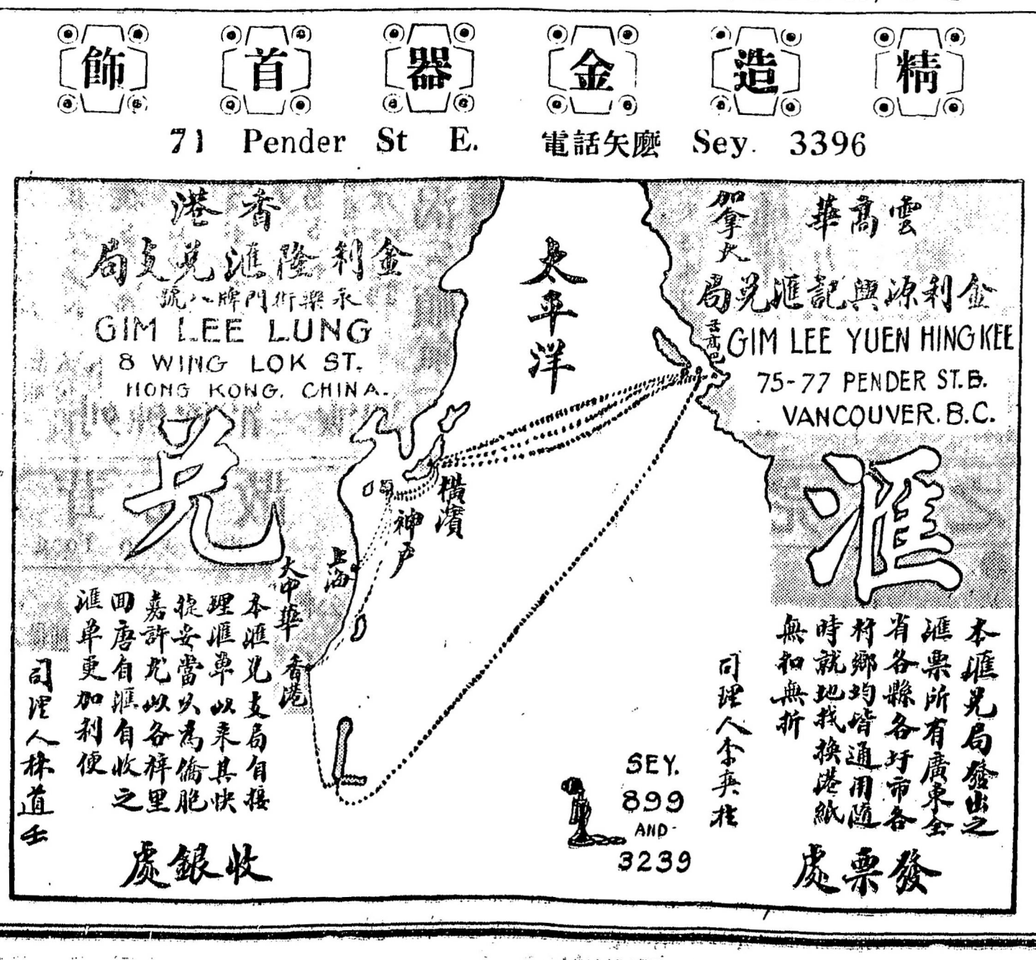
精造金器首飾
71 Pender St E. 電話矢麼 Sey. 3396