。大多運回西伯利亞。機內有農業機器約值十五萬磅，及各種器具 但其中有些犁把購自德國 有華簸箕購自奧國。其餘多從英國買來 此載貨物祇足應俄國所求十分之一耳。該輪下水回英，必裝有西伯利亞之物產。如宗(下髮)毛麻皮草皮革等物。若西伯利恢復正當情狀。則每年由此輸出者約值數百萬磅，而西歐各製造廠向西伯利亞取求各原料。亦屬無限

◎德國抗議法國駐兵

柏林電 德國政府致文國際聯盟會 抗議法國軍隊。駐紮於德國沙亞縣

◎捷克巨哥兩國聯盟

波勒電，捷克斯拉夫國與巨哥斯拉夫國。訂結同盟條約，昨經在馬遲弼城。由該兩總理互簽條約矣

◎奧國向國際盟會求助

維也納電。國際聯盟會昨舉行開會議。奧大利國已向日內瓦聯會請求，謂奧國亟待援助 不能再久待。否則中歐各國情形殊屬危險。變亂在所不免。(其來文內有句云。此公覆舟之最後表示

本埠新聞

●訂實各貨運載費

中加商業日見繁盛 邇日由香港運貨來加者。源源不絕 以故香港各商店 與船公司訂實各貨載運費，由是年西曆八月壹號開始 什貨每噸載費四一元。爆燭神香每噸四三元。絲髮每噸廿八元五毛。另貨價加一計算 各貨如米茶每噸七元 竹器、籐器、草蓆、葵葉、每噸六元 豈、水仙花、桂皮、每噸十三元五毛 生薑、烟、板木每噸十八元五毛 豈餅每噸十一元。米醬粉每噸十六元。生油、糖、花生、餅、每噸九元 過三噸以上。照上列之價伸算。不滿三噸仍作什貨。每噸廿一元計算云

●●●市虎殺人 西人晏尼士梳扶氏，年六十一歲 向在本市經營藥肆生意 禮拜日正午十一點鐘。行經本市天寅街夾彌街間 被自由車撞傷 登時車入醫院施救，但傷勢甚重 越時三句鐘即行斃命。查該車乃黃色自由客車公司之車，駕車者為西人哇打頓氏，現下被拘在案 控以殺人大題。准具保單五千元 釋出候訊，候本市驗尸官將晏氏之尸開驗如何，然後判決 據差人報告，該車在彌街向南而行，行程不甚速率。行經街角，適晏氏在此過街 駕車者將車轉机躲避，惟晏氏見車旋轉。此身徬徨不定，又轉身欲去，致遭此厄云

◎◎◎定期行獵 本省東方各縣。昨禮拜六日，各獵戶開始獵取水鴨 至本省五十三度經線北方之西岸，則於九月九號開禁。因開獵之期已近。故獵者到衙領取槍械准照。源源不絕 應接不暇，是以稍緩數天。是年行獵新例。經已刊印傳單分派，去年凡在賣打獵舖器具之舖戶。均能領得此照，惟是年祇在大衙領取，例限每日每人祇獵取水鴨二十隻，每一獵期於獵期內共限獵取百五十隻，過限則以違禁論。在下沿岸，定於十月十五號開禁 射鹿之期。定於九月十六號開禁 惟雲埠與貂打區域，獵取山鷄，以十月十四號開始云

◎◎◎電車脫軌之驚報 日昨下午六時許。卡路街二埠車亭，有來往電車停聚，適有車梨役電車復回，一連四卡，而車之後軌越出軌道外。該車搖搖不定。車中人吃驚不少 猶幸不不至傷及人命云

◎◎◎碼頭傾倒牽及板偶損失 星期六上午七點鐘時，打罅頓埠碼頭 忽有一隅傾卸，該碼頭附近。有企尼寅笠拔大來公司開設之板偶因碼頭傾倒，板木跌下海峽，共百萬尺有奇云。

◎◎◎盧乃棠被車推翻 是日下一點餘鐘。華商盧乃棠行經片打街東，附近利源門外 適有自由車前來 盧則躲避不及，致被推翻，仆於地上 傷勢如何 未得詳悉，聞駕車者為西人。車之號數二一七〇五云。

◎◎◎火警 日昨下午五時許，喜士定街東門牌八號商店，不知因何失慎 致召回祿 隨召消防隊馳至。將火撲滅，祇此一場虛驚，亦無大損失報告云

加屬新聞

◎◎◎煤礦爆發四誌 西巴崙電 煤礦暴發。有傷者十餘人在醫院調治。一號在醫院內有華人兩名斃命。日前報告失踪者兩名均為華人。其屍首現已尋獲，計此次煤礦內遇災而死者共十七人，此中白人三名。日人六名，華人八名，日人之被致命者。已于一號出殯 華人及白人之死者，於二號及禮拜日含殮寄塟，定期于九月八號考查該礦遇災緣由，及何由爆發云

◎洪門人心之趨向

西布碌函云。黃三德羅超然兩先生光臨。本埠全人極表歡迎，已紀前報，黃羅兩先生由本埠往歐洲。本堂會長李莊先生與之偕行。往庇李麼、麥巧樓、列必珠等埠 本堂書記鄧雲章先生偕行。並為嚮導，所至之處 全人之歡迓逾恒 出入兩輛相隨 早晚盛饌以待，每埠全人之捐歐，必達數百元。然昆仲之未及列席者 尚不乏人 他日之捐歐，仍不止此數，即人心之趨向。以証堂務之發達，洪門大有日升月恒之象云

◎◎◎犯吸烟例者被拘 滿地可電，近日犯吸烟例者日衆。華人參陳義(譯音)以藏鴉片拘案，被罰銀二百元，另衙費 并被判入獄六個月，又華人名靈名李(譯音)兩人同聚烟館，被差查拘 靈被罰銀十元。另衙費，李則罰二十元 另衙費云。

◎◎◎餞別馬先生歸國 沙城函云 馬守義先生 蒞任致公堂職員 對於堂中義務。莫不以身先之，輸財助之。今馬先生檢裝歸國。本堂全人大有依戀不捨之意。連夕設茶會餞別，以表示全人愛慕之忱云

△有良馬出賣

現有嫩馬十二頭重量約 千四百磅至一千八百磅馬身雄壯馬齒又未增長用以負牽種合馳驅儉有如意購買一頭或購兩頭均聽其便該馬底在本市列治街九百三十六號宅之後如意請來一看

Pioneer Barn 936 Richard Street
Rear End Top Floor
西人Wm mc Kinnon啓氏

△懸賞緝兇

為懸賞購緝殺人正兇事茲據保安局投函訴稱八月廿九號朝僑胞蘇夜森被日本人鎗傷斃命兇手在逃一案本會館開會討論查蘇夜森係良民小販無辜被害理合代向警廳呈請追兇及懸賞購緝倘有中西人等能偵獲此案正兇交法廷審明定罪本會館即賞花紅銀二百大元所賞是實決不食言

中華民國十壹年 九月 四日

雲埠中華會館謹啓

哀啟

家慈梁氏安人病于八月卅一日酉時病終內寢不孝等匍匐含殮擇九月九日(即禮拜六日)下午二時在西麻街五百卅一号舉喪扶柩歸土凡屬

感世

詛恐訃不週哀此佈

聞

哀子盧啓銳 啓振 泣血稽顙

▼○▲榮歸祖國梓里注意

啓者弟等此次搭太平洋公司輪船名總統加蘭号計期十九天到埠先原定之期一日船身寬大堅固雅潔快捷穩當了無暈浪之苦況且福食豐富茶水利便而更得通事梁甫管事何海兩君及船上工伴招呼妥當尤為弟等所感佩故特登數言於報端俾各同胞週知耳

鄭成功 余奕章 李光協 陳錫吾 梁連科 區潤才
余乾光 黃 照 陳昌源 江 醒 陳 正 余 禮
馬炳林 陳 榮 胡 元 陳 輝 鍾阿舉 許阿羨
陳 毓 伍舜棠 梁阿林 謝阿英 鄭 穰 陳炳昌
光 前 陳景蓮 黃 穩 梁連生 梁崇柏 陳 昆
陳 沃 梅 鑾 胡 萬 鶴 爽 譚 加 譚 恩
伍振耀 黃 安 鍾阿領 李 榮 伍煥元 劉阿匪
余 華 陳阿協 黃 享 譚阿盛 梅樹燕 陳瓊東
方 益 方華堃 方華福 陳劉氏 譚廖氏 方黃氏
陳 仲 華 袁 鍾兆進 駱重桐 駱 象 林 植
黃森穩 陳澤明 張皓藻 馬于倫 馬求德 譚聖炎
馬炎林

▼○▲改期開幕特告

啟者本分堂前佈告定期九月十六號開幕茲因鳩工告竣適觀厥成公議改期九月九號舉行開幕典禮統請各埠昆仲屆期駕臨助慶指示一切是幸

Chee Kung Tong 75 Brock st. Saultste Marie Ort.

安且由省所慎尾利致公分堂啓

▼○▲退股廣告

啓者弟埠泗源生意原係孔蕙 霖維 阿玩三人合伴所做弟志圖別業愿將股份退出當面言定准於八月三十號在舖當衆立帖交易後因舖中數目未得清楚特為展期今再定於九月十號即禮拜日在舖立帖交易特字聲明

民國十一年 九月五號

弟埠泗源劉孔蕙謹啓

和昌 二埠
WO CHONG & COMPANY
P. O. BOX 672
882 Ramage Street
New Westminster, B. C.

中秋月餅

本店巧造餅食兼辦中西食品蔴糖提子香鹹送禮等物各樣俱全如蒙賜顧請照上列門牌寄來定必從速付上

本書信同與香港容記棧通融辦理接滙香邑名都金銀書信快捷妥當如蒙賜顧仰祈留意 司理劉心啓

▼○▲加屬開平關族圖書館俱樂部籌辦處啓事

圖書館為智識之府庫俱樂部為團結之階梯月報之為時事電機明達如我族僑者早已洞察無俟贅陳顧王關明有言知而不行只是未知昧乎斯言不禁拳拳殷望於我族僑之亟起而籌辦上列之三事者也是以域埠昆仲於七月三十日雲埠昆仲於八月六日豆集全体會議磋商由旅加昆仲募欵籌辦關族圖書館、關族華僑俱樂部、暨關族月報、均經一致通過籌辦並經聯合雲域兩埠組織總籌辦處公推職員訂定簡章且在域埠捐得加金三千七百餘元在雲埠捐得加金三千餘元定期九月壹日起委派勸捐員分向加屬各埠昆仲勸募素仰我 族僑關懷故鄉熱心公益亟望踴躍輸將共襄美舉行見文化發皇團體固結則人己同被其福善事奚愈於斯吾 族僑其共勉旃

加屬開平關族圖書館
俱樂部籌辦處謹啓

▲通 訊 處 一
Man Yuck Tong P. O. Box 328
Victoria B. C.

▲通 訊 處 二
Yee Lun Co. P. O. Box 118
Victoria B. C.

各昆仲如有函索簡章者定即寄奉

▼○▲源隆遷舖擴張生意廣告

源隆 維記 利埠
YUEN LUNG
P.O. Box 322 Phone 2833
1501 Government St.
Victoria B. C. Can.

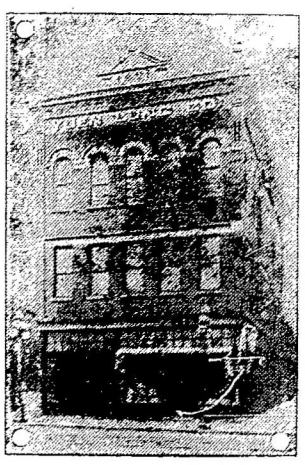

本號開創四十餘年選辦唐山油糖茶米京菓海味絲綢磁器各等貨色無不俱備至其貨色之鮮明久蒙贊羨各埠諸君光顧計價定必從廉并接理香港源隆棧各客書信滙兌銀両快捷妥當茲為擴張生意起見曾購置大樓一座現已遷至該樓貿易矣門牌壹千五百零壹號信箱三百二十二號電話貳千八百三十三號倘有委托照此賜來便即妥收

顧諸君留意垂盼

司理 何文 陳漢 啓

卡路街 門牌 四四五
445 Carrall St.
Phone Sey. 7092
Vancouver, B. C.

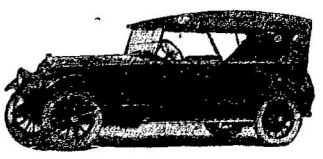

天然自由客車出賃貴客光顧隨時應命車場在大漢報門口(電話詩廳七零九貳)

司事人 李壽
管車人 聶杜