冒險家打斷電視公司總裁手臂

判賠償千二萬美元

原告曾寫過一部有關被告的書 被告看了火滾拿起壘球棒打他

【合衆社洛杉磯廿三日電】一九七七年，在廿世紀霍士影場，大胆冒險家尼伏爾用壘球棒打斷了一家電視公司副總裁索特曼的一條手臂。尼伏爾稱：索特曼曾寫一本書，描述我在一九七四年企圖駕駛火箭動力電單車飛越愛達荷州蛇河峽谷，我看了火滾。

上周五，法庭宣判尼伏爾賠償一千二百七十五萬美元給索特曼。

經濟新裝 女性新裝，不要名貴料子，像前澳洲小姐貝佛莉設計的三疊裙裝，祇不過用塑膠布，裁成三層，中間紮一條腰帶，就是一套搶眼的新裝。

英檢察長寓所外燈桿上有一個婦人被吊起

她是國會議員的助手出自名門 發現她服過量藥物英揆要調查

【路透社倫敦廿三日電】關於一位女國會議員助手在一高級政府部長寓所外的燈桿上被掛着一案，英首相戴卓爾夫人已下令調查及提出報告。

倫敦報章說，該三十餘歲的婦人是用底裙繩頭，吊在燈桿上。她是被衣服華麗的蘇格蘭檢察長凡爾賓的十七歲女兒發現。該婦人被放下，因服過量藥物而被送往醫院治療。

該婦人的姓名未被透露，她爲另外兩位保守黨國會議員當秘書，但國會議員昨晚說，她出自名門。

將於明天倞四十八歲的凡爾賓，與里雅勳爵的妹伊莉莎伯麥基結婚十七年後，於一九七九年和她離婚。

凡爾賓今日晨否認他將因這事件而辭職。

該女秘書是在凡爾賓的滑鐵盧倫敦寓外的燈桿上發現。他的寓所位於泰晤士河畔，與隔河的國會大厦相對。

戴卓爾夫人獲悉此事後下令進行調查。

凡爾賓在「名人錄」中曾指自己的娛樂是「與英首相談話，亦不預期與她會談。造愛，使收支平衡和令人歡笑」。

·蛇孵蛋· 蛇是生蛋的，蛇蛋的形狀近似鷄蛋而略長，母蛇在孵蛋時是很愛護的，直守到小蛇孵出爲止，小蛇孵出了之後，能自立時就會自己爬走去謀生，母蛇亦不再理會。

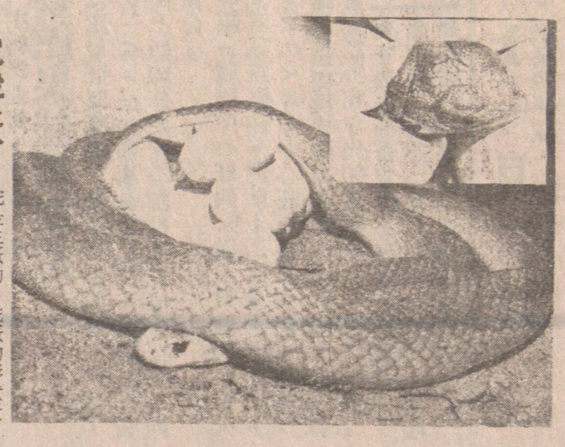

【合衆社華盛頓二十三日電】美國電話電報公司今天提出一九八二年起提供影像傳眞電話會議服務的計劃，如果實行，相隔千里有如共聚一堂，可面對面談話。

公司向美國聯邦電訊委員會申請開辦影像電話服務，十六個城市由一九八二年起可獲得新的彩色電話傳眞對講服務，到一九八三年底全部將有四十二個城市可以獲得這種服務。

美計劃八二年推出傳眞電話會議服務

公司負責長途電訊部門的副總裁惠曼說：「影像電話加速分區進程的合作，提高生產力。

「凡要參加會議的人可以免除舟車勞碌，也不用付出旅費開支，通過影像電話參加會議，提出他們的各種意見。」

如果美國當局批准這項服務，公司會於一九八二年三月首先接通紐約市和首都華盛頓之間的影像電話。

萬國駕駛學校
NATIONS DRIVING SCHOOL
3811號緬街近廿二街
電話：872-0058，876-3504
本校教師經驗豐富，懂得多種語言，耐心教導，特設中文教授班，方便對英語有困難人仕，考取筆試及的士牌，歡迎補鐘及來電查詢。
校長：楊方權　高薪聘請男女教師，無經驗均可
◀八九折優待，路試免費▶

昌盛建造
TEL. 324-1486
專門人材 改建廚廁 水電工程 土庫間格 內外油漆
負責人：鄭可昌
精通：英、國、粵、台、滬語。
A. CHENG

電器修理工程
持有政府牌照，安裝電燈，電爐修理，及各樣電器。價錢公道，免費估價。電827-9778

D & E 清潔公司
聖誕期內　九折優待
清潔家庭 寫字樓 餐館 新屋 舖面 窗門 等 免費估價
歡迎電詢
勿失良機
電話：872-0088

Pacific Driving School
太平洋駕駛學校
教車師傅莊順基（JOE）
精通英語，國語，廣東話。
日間電話：437-4031
晚　間：255-5054
公司電話：255-0952
206-2121 KINGSWAY
VAN. B. C.

代理買賣地產物業
免費估價
楊偉玉 JULIA YOUNG
BLOCK BROS.
324-3034 或 736-1039

特價平屋
▲九百尺，有七庫近乃街及四十一街，八萬九。
▲四睡房，有土庫近域多利及四十九街八萬九。
▲兩睡房，近關大路及廿六街，八萬七。
▲四睡房，33X120，近非沙街，九萬九。
▲一睡房，近緬及廿五街，當地價出售。
▲三睡房，書房，新廚房，有土庫近乃街及六十街，風景優美，十一萬九。
▲一睡房柏文，在十九層頂樓，二埠風景，七萬八
▲避暑勝地，美麗別墅，釣魚放船，近在咫尺，片打海港，十二萬四。

人息地產
▲仔屋，六年新，三睡房，各自車房，五十尺地，近京士威及乃街，廿二萬五。
▲裏外翻新，五十尺地，近緬及六十五街，十六萬

商業地產
▲華埠新樓出賣，緬及奇花街一流設計，一流建築
▲滿里埠，TRAILER COURT，半畝地，每年人息十萬八，投資好機會。

Canada Permanent Trust
百萬能實業公司
寫字樓 682-6611
住　家 321-9831
Florio Yuen 阮光成
▲大型超級市場，年做超過二百萬，長租約，六十餘車位，卅餘萬。
▲列治文咖啡室，日入超過千五元，店前數十車位，卅餘萬。
▲西區大衞街商業樓，酒店遊客區，近柏文租值年年升，七十五萬。
▲埠邊購物中心，有銀行，藥房，超級市場等，一百八十九萬。
▲般拿備購物中心，一層高，一年新，一百四十萬。
▲LONGSDALE商舖，一層高，靠麥當奴，七十九萬
▲西區市中心舖，132X130，旺區，有前途，二百九十餘萬。
▲般拿備覩柏文十四組，六十餘萬。
▲西區石屎覩柏文兩棟，每棟九層高，一百九十萬起。

百萬能實業公司
（列治文分行）
Canada Permanent Trust Co.
6740-3rd, Richmond B.C.
公司：273-3161
住家：274-2274
BEATRICE TSANG
曾秀馨（亞B）
▲列治文新屋，40X150尺地，四睡房，一大娛樂室，三浴室，兩層共二千四百多尺，一流地區環境。開價十八萬六，請還價。
▲列治文兩年TUDOR屋，兩層實用二千七百尺，四睡房及一大娛樂室，隨時入伙，約二十萬，有價講，請來電查詢。
▲列治文兩年屋，兩層有一千三百尺，三睡房，適合小家庭，隨時入伙，低息貸款，開價相宜，請來電查詢。
▲列治文八年屋，兩層有一千八百多尺，三睡房，開價十九萬四千九。請隨便還價
▲面對菲沙河，四畝四地，有三睡房屋子，取價三十六萬五千。請還價。

Century 21
TRADEWIND REALTY LTD.
2710 Commercial Drive
Vancouver, B.C. V5N 5P4
廿一世紀實業公司
鄭耀明 GILBERT MING CHANG
公司：872-0321　住家：874-6574
▲近緬街，一年新大屋，三房三廳一廚，面積共一千五百四十方呎。土庫完成，有三房一廳。標準地形，交通方便。
▲緬街，有三房新屋，千二呎面積，土庫完成，有一房及廚浴廳。交通方便，近關加拉書院
▲緬街區，有實淨兩房屋，九百呎面積，土庫家完成。地卅三呎乘一百廿二呎，街角地段，近公園，交通方便。
▲十七街東，有實淨兩層屋，共四房一廳及廚房。地卅二乘一百六十四呎。有廿五萬元十三厘按揭，八二年九月到期。開價十二萬有價講
▲京士威商業樓宇，已間爲醫務所，三千七百呎面積，街角地段，有十六個停車位。年租二萬三千元。開價卅萬。有價講。
▲近菲沙夾五街，小型栢文，六年新，六百幾呎面積。開價六萬八千元。有價講。

加華燕梳公司
CATHAY PACIFC REALTY & INSURANCE CO
電話：三二四－一零三四
5052 VICTORIA Dr Van B. C.
電話：872-7076 Wayne Tong 唐大維
住家：294-0850 黃慕芬
電話：325-2177 JOHN TOM 譚銑誠
電話：224-7828 EVA YU 余綺華
電話：274-7278 Michael Lim 林文和
電話：261-2832 ADELINA KO 高太
電話：254-7520 253-1835 Philip Wong 黃英立
電話：298-8646 Cynthia Jung 鄭翠杏
電話：733-9002 談圓圓
電話：430-1076 Dick Leung 梁國華
Jennie Kwan 關美珍

加華燕梳 專營
房屋商業樓，栢文，物業保險燕梳與及各項生意保險，保費特平，服務週到。
▲代理政府I, C, B, C, 汽車保險辦理買賣汽車轉名更換牌照申領新牌照，轉換汽車保險各項手續。
★公司附近泊車方便，並有華籍職員，能爲閣下解答一切有關購買各項燕梳應知事項。
請與關美珍 JENNIE KWAN 或高太洽商
▲商業與生意：(一)旺區商業樓兩間：第一間有兩舖位，四組辦公廳，另有完成土庫。第二間有三個舖位，及五組辦公廳，全部租滿，有批。
(二)二埠旺區中西式餐館，有酒牌，座位一百二十個，佈置豪華。
(三)列治文三街中式餐館，有酒牌，座位一百二十個，裝飾華麗，用具齊全。
(四)旺區咖啡館，座位四十五個至五十個，每日營業時間由上午八時至傍晚七時，星期一至星期五，適合夫婦經營。
(五)果店，每日生意四百至五百元，用具新而齊備，有長批。
▲房屋：(六)本你備有三睡房住屋，另土庫兩睡房，廳及一廁完成，地大業主急賣。
(七)本你備近交界街，有兩睡房，土庫完成，可出租地大，開價十萬餘。
(八)域多利近十五街孖屋地，三睡房土庫完成，保養好，可自住或出租，十一萬餘，抵買。
以上請問譚銑誠　電話：三二五－二一七七
▲東區兩睡房覩屋，土庫完成，三十三乘一百二十尺地段，露台可看遠景，低息貸款，取價十一萬九。
▲東區近緬街，兩睡房覩屋，二十七年新，低息貸款，取價十二萬四千九。
▲東區一廳一房柏文，交通方便，取價六萬四千元。
▲列治文四睡房覩屋，實用面積二千三百尺，兩年新，只取價十九萬八千元。
▲另有商業樓宇，詳情請電詢。
雲區列治文新屋由十五萬起。
（以上請問林文和：274-7278）
▲雲東區四街近乃姆街，交通方便，正層兩房，有客廳及飯廳，土庫另兩房，有洗衣房和廁所，銀期可供同業主，開價十二萬五。
▲雲東區近域多利特大豪華新屋，室內裝修材料特好，上下全部完成，上層有客飯廳，家庭廳及三睡房，兩廁所，下層客廳有酒吧，另兩睡房，只開價二十三萬九。
▲雲東區十七年屋，上下層各三房一廳，近巴士路和學校，另有大陽台，五至六萬現款可成交，銀期16%可供同業主，開價十四萬九。
（以上請問黃慕芬：294-0850）

抵買商業樓
★SURREY旺區商業樓，佔地面積五萬八千餘方尺，樓宇面積二萬二千方尺，每年除清開支淨入息十萬五千元，頭等租客，長期好批約，年年有租加，只開價一百四十五萬元，機會莫失，詳情請電話黃英立。
★近華埠貨倉商業樓，興旺街角位置，佔地一萬六千餘方尺，一間一萬尺兩層高貨倉及兩間舊屋，有很大發展機會，取價七十五萬元，詳情請電話黃英立。
★百老匯西街好生意西餐館，每年生意三十萬多，座位七十四，有酒牌，長批約，租金低，開價十八萬九。
（詳情請電話黃英立）