

**NOS PRIX COURANTS**

MÉTAL	\$ c.	\$ c.
Cuivre, Lingots.....par b	0 14	0 16
" en feuille.....	0 25	0 26
Etain, lingots.....	0 24	0 25
" barres.....	0 26	0 27
<b>Plomb :</b>		
Saumons.....par lb	0 04	0 04
Barres.....	0 05	0 05
Feuilles.....	0 05	0 05
De chasse.....	0 06	0 06
Tuyan.....par 100 lbs	4 50	5 00
<b>Zinc :</b>		
Lingots, Spelter.....par lb	0 06	0 06
Feuilles, No. 8.....	0 06	0 06
<b>Acier :</b>		
A ressort.....par 100 lbs	3 00	3 25
A lisse.....	2 75	3 00
Américain.....	5 50	6 00
A bandage.....	3 00	3 25
A pince.....	3 25	3 50
Fondu.....par lb	0 12	0 13
Poule, ordinaire.....	0 00	0 07
De mécanicien.....	0 00	0 04
<b>Fontes :</b> .....p. ton.		
Siemens.....	24 00	25 00
Coltness.....	00 00	00 00
Calder.....	25 00	26 00
Langlois.....	27 50	00 00
Summerlee.....	25 00	26 00
Gartsherrie.....	25 00	00 00
Glengarnock.....	00 00	00 00
Carnbroe.....	23 00	24 00
Eglinton.....	21 50	22 00
Shotts.....	25 00	00 00
<b>Fer en barres :</b>		
Anglais.....par 100 lbs	2 10	2 65
Affine.....	2 85	3 00
De Suède.....	4 50	5 00
De Norvège.....	4 50	5 00
Lowmoor.....	6 50	0 00
" e i verge.....	0 09	0 10
Fruillard à cercler p. 100 lbs	3 00	3 25
" Double.....	3 00	3 25
<b>FERRONNERIE ET QUINCAILLERIE</b>		
<b>Fers à cheval :</b>		
Ordina-res.....p. 100 lbs	3 05	3 75
En acier.....	0 00	0 00
Fers à repasser.....	3 25	3 40
<b>Fiches :</b> Coupées, toutes dimensions.....p. 100 lbs	3 15	3 75
Pressées, do.....	3 90	0 00
" ..... 7-16.....	3 90	0 00
" ..... 1.....	4 25	0 00
" ..... 5-16.....	4 50	0 00
" ..... 1.....	4 75	0 00
<b>Fil de fer :</b>		
Poli, de No. 0 à No. 8, par 100 lbs.....	2 60	0 00
Brulé, pour tuyau, la lb.....	0 07	0 08
Galvanisé.....	3 35	0 00
Huillé et brûlé.....	2 70	0 00
<b>Fil de laiton, à collets...</b> p. lb	0 35	0 40
<b>Fontes Malléables.....</b>	0 09	0 10
Enclumes.....	0 10	0 11
<b>Charnières :</b>		
T. et " Strap".....p.	0 5	0 05
" Straps" et Gonds filetés.....	0 04	0 05
<b>CLOUS, ETC.</b>		
<b>Clous coupés à chaud :</b>		
De 3 à 6 pce., p. 100 lbs.	2.75	
" 2 1/2 à 2 1/2 " " "	3.00	
" 2 à 2 1/2 " " "	3.35	
" 1 1/2 à 1 1/2 " " "	3.35	
" 1 1/2 pouce " " "	3.75	
<b>Clous coupés à froid :</b>		
De 1 1/2 à 1 1/2 pce., p. 100 lbs.	3.25	
" 1 1/2 pouce " " "	3.75	
<b>Clous à finir par 100 lbs :</b>		
1 pouce.....	6.70	
1 1/2 " " " "	5.00	
1 1/2 " " " "	4.25	
1 1/2 " " " "	4.25	
2 et 2 1/2 " " " "	4.00	
2 1/2 à 2 1/2 " " " "	3.75	
3 à 6 " " " "	3.50	
<b>Clous à quart par 100 livres :</b>		
1/2 pouce.....	5.15	
1 " " " " "	4.75	
1 1/2 " " " " "	4.45	
<b>Clous à riter par 100 livres :</b>		
1 pouce.....	6.70	
1 1/2 " " " " "	5.00	
1 1/2 à 1 1/2 " " " "	4.25	
2 " " " " "	4.00	
2 1/2 à 3 " " " "	3.75	
3 à 6 " " " "	3.50	
<b>Clous d'acier.....</b> 10c en sus		
Clous galvanisés, par 100 lbs.....	\$10.00	
Clou à ardoise.....	5 00	
Clou à cheval, No. 7 " " "	3 00	
" " " " 8 " " "	2 88	
" " " " 9, 10 " " "	2 75	
<b>Filtres et Coussinets :</b>		
liste.....	Escompte. 30 pour cent	
Tuyaux-mères, (Taper tape).....	Escompte, 30 " "	

<b>Ames, râpes et tiers-points :</b>		
1ère qualité, escompte.....	50	
2me qualité, " " " "	50	
<b>Mèches de tarière, escompte.....</b>	50	
Tarières.....	40	
Vis, à bois, escompte.....	47 1/2	
Boulons à voiture, esc.....	55	
Boulons à bandage.....	50	
Boulons à lisses.....	65	
<b>TÔLE</b>		
Noire, Nos 10 à 20, p. 100 lb.	3.25 à 0.00	
" " 22 à 24 " " "	3.25 à 0.00	
" " 26 par 100 lbs.....	3.25 à 0.00	
" " 28 " " "	3.50 à 0.00	
Galvanisée Morewood.....	0.06 1/2 à 0.07 1/2	
" " Queens' head.....	0.06 à 0.06 1/2	
Etamée, No 24, 72x30 " " "	0.08 1/2	
" " 26 " " "	0.08 1/2	
" " 28, 54x36 p. 100 lbs.....	0.08 1/2	
Russie, Nos 8, 9 et 10, p. lb.....	0.12	
Canada, par boîte.....	3.00	
<b>FERBLANC</b>		
Coke I C par boîte.....	4.25	
Charbon de bois I C p. boîte.....	4.75	
" " IX " " "	5.75	
Pour chaque X additionnel extra.....	1.00	
Charbon de bois D C.....	5.75	
Charbon de bois I C Bradley, 6 25 à 6 50		
Ferblanc terne.....	8 25 à 8 50	
<b>TUYAUX.</b>		
<b>Tuyaux en grès :</b>		
4 pouces par longueur de 3 pieds	0 45	
5 " " " "	0 60	
9 " " " "	0 90	
12 " " " "	1 26	
15 " " " "	2 16	
18 " " " "	2 70	
<b>Coudes ronds :</b>		
4 pouces chacun.....	0 75	
6 " " " "	1 00	
9 " " " "	1 75	
12 " " " "	2 50	
<b>Tuyaux de réduction :</b>		
6 x 4 pouces chacun.....	1 40	
9 x 6 " " " "	1 90	
12 x 9 " " " "	2 75	
<b>Connection simple carrée ou fausse équerre :</b>		
4 x 4 pouces chacun.....	0 90	
6 x 4 " " " "	1 50	
6 x 6 " " " "	1 50	
9 x 6 " " " "	2 10	
9 x 9 " " " "	2 10	
12 x 9 " " " "	3 00	
12 x 12 " " " "	3 00	
<b>Connection double, carrée ou fausse équerre ;</b>		
4 x 4 pouces chacun.....	1 40	
6 x 4 " " " "	1 90	
6 x 6 " " " "	1 90	
9 x 6 " " " "	2 75	
9 x 9 " " " "	2 75	
12 x 9 " " " "	4 00	
12 x 12 " " " "	4 00	
<b>Syphon.</b> simple double		
4 pouces.....	1 40	2 00
6 " " " "	1 90	2 75
9 " " " "	2 75	3 30
12 " " " "	4 00	6 00
<b>Tuyaux à cheminée.</b>		
9 pouces, par pied.....	0 25	
12 " " " "	0 40	
<b>Ciments.</b>		
Ciment de Portland.....	2 90	3 10
" Romain.....	2 90	3 10
" de Québec.....	1 50	1 75
Plâtre calciné.....	1 80	2 00
<b>PLÂTRE POUR LA TERRE</b>		
Plâtre par 5 brls.....p. brl	1 10	
" 10 brls et plus.....	1 05	
" 50 barils à 90 barils.....	1 00	
<b>BRIQUES</b>		
De Montréal.....	\$10.00 à 00.00	
Du Bord de l'eau.....	6.00 à 7.00	
Réfractaires.....	23.00 à 28.00	
<b>PEINTURES</b>		
Blanc de plomb pur, par baril de		
" 25 à 100 lbs.....	6.25 à 7.00	
" No 1.....	6.00 à 6.50	
" 2.....	5.50 à 5.80	
" 3.....	4.00 à 4.50	
Blanc de plomb sec.....	5.75 à 6.00	
Rouge de Paris (Red Lead).....	5.00	
Rouge de Venise (Anglais).....	1.75	
Ocre jaune.....	1.65	
Blanc de Céruse.....	0.60	
Huile de lin crue.....	0.65 à 0.77	
" " bouillie.....	3.68 à 0.70	
Ess. de Térébenthine.....	0.62 à 0.64	
Mastic par 100 lbs.....	2.00 à 2.50	
Papier goudronné.....	1.50 à 1.60	
<b>VERRES À VITRES</b>		
United - 14 à 25.....	1.60 à 1.65 par 50 pds	
" 26 " " " "	1.70 à 1.75	
" 41 " " " "	4.00 par 100 pds	
" 51 " " " "	4.25	
" 61 " " " "	4.50	
" 71 " " " "	5.00	
" 81 " " " "	5.75	
" 86 " " " "	6.50	
" 91 " " " "		
" 96 " " " "		

**J. LAMARCHE**

POSEUR

**D'Appareils de Chauffage**

à **EAU CHAUDE**  
et à **VAPEUR**

HAUTE ET BASSE PRESSION.

M. J. LAMARCHE se charge de

**Tout ouvrage de Gaz**

ET DE

**PLOMBERIE**

A DES PRIX MODERES.

1608 Rue Notre-Dame - Montréal

Téléphone 1885.

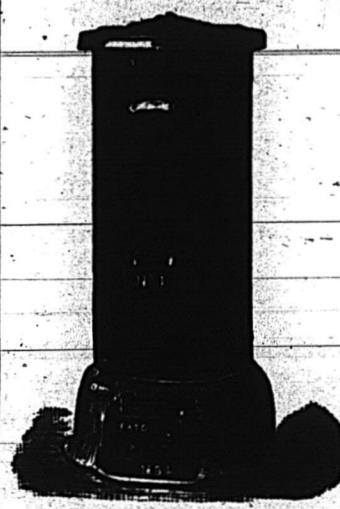

**W. & F. P. Currie & Cie**

No. 100 Rue des Soeurs Grises  
**MONTREAL**

IMPORTATEURS DE

**Tuyaux d'Egouts Ecossais,**  
**Ciment de Portland,**

Têtes de cheminées, Ciment Romain,  
Tuyaux pour ventilateurs, Ciment Canadien,  
Couvercles de conduits, Chaux hydraulique  
Briques à feu, Terre à feu, Borax,  
Plâtre de Paris.

**Blanc de Céruse,**  
**Glaize à porcelaine.**

**FABRICANTS D'ACIER BESSEMER**  
**RESSORTS DE SOFA, FAUTEUILS,**  
**LITS, ETC.**



**J. T. LeTOURNEUX & CIE.**

IMPORTATEURS DE

Peinture, Huile, Vernis, Mastic, Verres à  
Vitres, Pinceaux, Eponge, Coaltar, Tein-  
ture, Médecines patentées, etc., etc.

259 RUE SAINT-PAUL, MONTREAL

**TUYAUX D'EGOUTS**

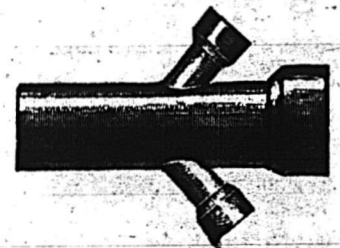

Terre à Feu, Briques Réfractaires, Brique  
à Feu, Ciment de Portland, Ciment Romain,  
Ciment du Canada, Tuyaux de Cheminées,  
Tête de Cheminées, Plâtre de Paris, Blanc  
de Céruse, Huile de Charbon, etc.

**A. BREMNER**

Coin de la Rue Lagacheidière

**No. 50 rue Bleury**

Téléphone 365. MONTREAL

**T. Frenette**

FABRICANT DE

**COFFRE-FORTS,**  
**PORTES DE VOUTES,**  
**GRILLAGES EN FER.**

Assortiment complet toujours en mains.  
Réparations faites à bref délai et à  
prix réduits.

**377 rue Craig, Montréal**

Entre les rues Sanguinet et St Denis

**ROBIN & SADLER**

MANUFACTURIERS DE

**COURROIES EN CUIR**

2518, 2520 et 2522, RUE NOTRE-DAME, MONTREAL

**RESULTAT SATISFAISANT !!**

Notre sollicitation auprès des marchands a donné le résultat le plus satisfaisant.  
La liste suivante est composée des meilleures maisons auxquelles nous serviront  
d'agents pour le gros et le détail :

A MONTREAL: Gaucher & Telmosse, Thos. Wilson & Cie, (gros seulement),  
P. Cadoret, Jos. Bronillette. A HOUELAGA: Joseph Leblanc. A LA POINTE ST-  
CHARLES: Augustin Gignac, Joseph Biron, N. J. H. Roy, François Pins. A ST-  
CUNEGONDE: F. Elie, M. Noël, H. Laniel. A ST-HENRI: V. G. Loiseau, O. Lesieur.  
A MASKINONGÉ: N. G. Lemire. A L'ASSOMPTION: A. Archambault. A LOUVEVILLE:  
Thos. Lamy. A BERTHEVILLE: Louis Tranchemontagne. A JOLIETTE: L. G. Fro-  
ment. A TROIS-RIVIERES: O. Carignan. A ST-JEROME: Louis Labelle. A TERREBONNE:  
Thos. Lapointe. A WATERTO: Ant. Juneau. A FARNHAM: J. A. Decelles.

**J. E. P. RACICOT**

**1434 Rue Notre-Dame, Montréal**

Propriétaire des

Pilules Magiques, Gouttes Royales, Onguent de l'orme, Rhumatisme, Royales, Huile  
Vénérienne, Spécifique contre le Vers Solitaire, Poudre Tonique, Nerveine,  
Préparation Tonique, Sirop Pectoral.

N. B. On devrait trouver les préparations mentionnées dans toute maison  
sérieuse et bien assortie.