于莉在港工作不停 疲累過度無暇思鄉

在港拍片三月工作量等於過去一年

于莉昨日在芬蘭浴室拍攝《猛鬼入侵黑社會》，她來港後初次見到這種地方。

于莉說：「大陸也有桑拿浴，但地方沒有這麼大，所以我見到這麼多床，感覺好奇怪，她又言不會到這種地方淋浴，因她俾人按摩，便會不其然發笑及起雞皮疙瘩。」

于莉曾到過卡拉OK及的士高，她說：「大陸也有卡拉OK，新鮮感不大，至於到的士高，我只是看人家跳舞，自己不會落舞池，自小我便學跳舞，跳到累了。」

于莉來港三個月，影片一部接一部的拍，她稱工作量等於在大陸的一年了，由於工作忙，她瘦了七、八磅，先前還有思鄉病，更感觸落淚，可是近來累極了，回家倒頭便睡，無暇思念家鄉了。

于莉打算完成手頭上的戲，便回大陸探望家人，由於她一直只是同拍戲工作人員接觸，他們對她好，感覺上香港男士也不錯。結交男友的事，不是她想便有，而且她對感情觸覺十分遲鈍，有人對她好，她可能要兩年時間始知對方的心意，現在工作忙，更加未想到拍拖的事了。

導演會長繼任人選 洪金寶未想接手

洪自謙不善交際拍片忙碌

導演會會長吳思遠一直聲稱任期滿後不再連任，不少人認為目前擔任副會長之職的洪金寶在圈中聲譽甚高，亦是擔任會長的理想人選。

但是，昨日在灣仔某芬蘭浴室拍《猛鬼入侵黑社會》的洪金寶表示：他不是理想行政人選，唸書少，這方面還可以後天的努力補救，最主要是他沒有靈活的外交手段。縱然他在娛樂圈中有一定的影響力，但外面的情形不同，假如自己無法為會做出成績，倒不如不做。另外，以前他多是一片一片的拍，現在同時卻有好幾部，有時導演會開會，他也無法抽身前往，十分抱歉。

成龍選美重斯文 吱喳一族不入流

選美是少女成名途徑

成龍為今屆「香港小姐競選」擔任大會評判，其他評判尚有蔣麗雲、郭志權、孫明揚及田北俊，二十位準「港姐」昨日初會評判。

成龍表示他是首次擔任「港姐」評判，由於今年「無線」先接觸故便應允出席，他未及細看各佳麗，而大會亦沒向他列出評選準則，因「各花入各眼」，在他眼中所謂靚的條件不變，仍是首重斯文、有涵養和內在美，若外表漂亮但吱喳一定不要，因為冠軍為代表香港的親善大使，必須端莊。

對於每年選美，成龍認為是好事。雖然選美熱潮減退，但他仍認為有必要繼續，因為這是一些女孩子可冒出頭的機會，故不應扼殺。

陳奕詩腰圍廿三吋 張衛健望愛火重燃

▲陳奕詩昨日初次嘗試古裝形象，扮《楊門女將》中的穆桂英，可能她是「鬼妹仔」，所以造型時有點格格不入，但完成後頗也不俗。可是她覺得古裝頭飾太重，所以拍古裝實在不容易。

她束上古裝腰帶，才發覺其身材較前纖瘦，據她說現在腰圍二十三吋，比選美時確清減，但非刻意減肥也。

▲張衛健在《拳賭雙至尊》中，分別與江欣燕、關秀媚也有親熱鏡頭，他透露前晚和舊女友江欣燕拍該場戲，為對方主動擁吻他，共NG了四次，非因兩人尷尬，有兩次都因機位不合才重拍。他承認與江欣燕日夕相處，很易把愛火重燃，亦不排除感情有進展。

曾赴廣州見這位師父。初時對方在她左耳放一個鐘，試驗她，但沒有反應，後來用氣功加上針灸醫治，完畢後再把鐘放在耳中，開始有轉機。羅慧娟覺得有效果，所以會依時到廣州醫治。

▲關秀媚正忙於拍攝《拳賭雙至尊》，由於天氣酷熱，要穿着民初裝拍攝，更感辛苦。加上左眼及左耳發炎。

劇中突然與張衛健加插一場接吻鏡頭，在天氣炎熱之下，人又滿身大汗，而且化妝品融解，關秀媚形容是最不清潔的接吻。

近期有不少片商找劉小慧拍三級片，但都給她一一推掉。她說：「我過不了自己一關，而且我當了歌星，怕會影響形象。」

原來劉小慧與陳德容都是晚睡的人，她們不到凌晨三、四時不能入睡，而陳德容更有「黑眼圈」的苦惱。

陳德容來自台灣，她與邵氏簽了五年合約，她表示，方逸華對她期望甚高，但她本人則只會隨遇而安而已。

郭晉安細數戀愛史 全屬讀書時期浪漫

成為少女偶像的郭晉安，年來間中也傳出過緋聞，昨日他在《雙鐲》的招待會上表示：那些不過是謠傳，事實上他這幾年都沒有時間拍拖，反而少年時還有這種少男少女情懷，郭晉安回想自己小學四、五年級已開始暗戀一位女同學，到中三時，他已突破至與一位女生手拖手了。郭晉安笑言入了娛樂圈後，沒時間也不方便拍拖，現在要專心的發展事業。

郭晉安並不認為真正的戀愛會影響事業，他覺得今天的觀念，都是很明白事理的，個人的感情不應與事業的起落扯上關係。他以發仔為例，他結了婚仍很受觀眾歡迎，就是很好例子。

由大都會公司投資拍攝的《雙鐲》是郭晉安主演的首部影片，該片不乏大陸美麗風光，在台灣上映時大受歡迎，而郭晉安的劇集也在台灣推出，故此他在寶島有個千人的影迷會，他還打算七月份赴台灣灌錄國語唱片，奠定了台灣市場再返回香港。

影視雙棲的郭晉安，覺得電視可以給他一份滿足感。

劉小慧為保形象 推掉多部三級片

陳德容受方逸華器重

「邵氏」的「大都會」公司新片《雙鐲》，全片在大陸惠安拍竣，並已排期明天在嘉禾泛亞院線上映。

片中女角劉小慧及陳德容，在影片有一場一齊沐浴的戲。劉小慧鑑於要她露背出鏡，事前曾作思想鬥爭，想到寧願罷拍毀約，然而她終歸沒有這樣做，不過，拍這場戲時她要求清場，只有導演及攝影師幾個人在場。

蔡嘉莉和周星馳各捧一個大蛋糕吃得滋味

蔡嘉莉昨日出席「無線」舉行的 佳情心日近

數星

「六月星辰」生日會，因為她是於六月六日生辰，而昨天在生日會上，她又巧遇了「舊丈夫」周星馳。在劇集《生命之旅》中，周星馳與她是飾演一對夫妻，自那次合作後，兩人甚少碰頭，剛巧該劇最近重播，兩人便互相「攞便宜」了。

說到明天生日，她沒打算特別慶祝，因為於上周末部分朋友已提早搞燒烤會為她慶賀，其生日願望是身體健康，別再有天災人禍，事業則望雙線發展理想。

嘉莉現時拍電視劇之餘，還兼顧金融方面生意，一身兼兩職仍可應付裕如，她當然希望能繼續保持此走勢，早陣子她遇見吳孟達，才知對方也正兼做金融生意，兩人更約定不時互相交流意見。

「今年妳收到什麼禮物最多？」

嘉莉即說：「是首飾盒，不過內裡空空的，要等人送呀！」

她最近心情大佳，因為甩拖已有一段日子，已尋覓到另一段感情，而且拍拖數月，已發覺可與對方擁有永恆感情，絕非那種但求填補空虛的感情。

說到這位新男友，她透露是圈外人，對方最吸引其之處為思想成熟，可給予她不少處事待人的意見，對她事業有幫助。

今年為兩人首年共渡她的生日，當然是「二人世界撐枱腳」，男友更奉送一份美容護膚品護理課程給她，足見對方的細心，可是筆者卻揶揄她，男友是提醒她年華漸老，要快快挽回青春才對哩！

捷思敎

道播廣

聰失治功氣娟慧羅 吻的關秀媚接啣

Pacific Driveway
公司：435-1774
住宅：585-1689
專爲
住宅／停車場
鋪
壢青柏油路
（免費估價，歡迎查詢）

煤氣工程
電話：6571266 日
9398275 晚
鮑治
持有政府牌照
專門修理按裝，煤氣水喉工程，改裝熱水暖氣，免費上門估價。

土木維修公司
水喉電器　內外油漆
泥水瓷磚　大小維修
收費相宜
電話874—8216

翻新廚櫃
承接新廚櫃、櫃台面、各類型櫃、櫃錢公道，免費估價
6231395 2510384

潤誠裝修
內外油漆　大小工程　一律歡迎
土庫間格　更換樓梯
屋頂翻新
廚櫃安裝
外牆膠板
六時後電話 876-2517

大偉工程公司 DAVIDSON METAL WORKS LTD.
電話 327-8607
精造：屋頂水洞　水泥資磚　廚厠浴室　舊屋翻新　內外膠板　內外油漆　土庫間格　水電維修　露台加蓋　各款圍欄　防蚊窗紗　防盜窗花
公司電話6880290　傳呼6319774　韋先生　毛先生　商業住宅　免費估價　交貨準時

東盛建築公司
無任歡迎
大小工程　內外裝修　地基內牆　工商樓宇　承建新屋
電話 430·5062
傳呼 631·9758　李振强洽

昌記裝修油漆公司
承接泥水木工傢具等
各大小工程忠誠爲僑胞服務工作快捷妥當。
電話 二五四—七五〇三
六八七—四〇九四

誌里冷氣工程公司
專科大小商業凍房冷氣工程・設計裝置及修理
忠誠爲僑胞服務・快捷妥當。
電話：八七二・一〇三九
3772 MAIN STREET
VANCOUVER, B.C.

快捷冷氣工程公司
馬君寰
二七三・〇一一一（英語）
三二五・九〇七五（華語）
專科承裝修理，大小商業冷暖氣機凍房，急凍房，大小牛奶肉食瓜菜櫃，電爐電火政府牌照

生意讓
適合家庭經營
業主因健康問題退休急讓。營業範圍包括：雜貨，代理快速傳遞，灰狗巴士及649彩票，運通銀行服務分支，，售賣各類酒水等。
地點理想，離PRINCE GEORGE北行高速公路僅一百哩。九〇年曾大修地底油管儲油箱及電纜。全部符合環境保護等法條的標準要求。
日營平均五千元。八九年的業績是一百七十四萬元，而九〇年則攀升到一百八十八萬六千元。現急讓，開價僅 $995,000
（註）業主必須熟悉烈酒管制條例，並執有代理牌照。查詢電話：972-4414
D&E CALLAGHAN LTD.
GENERAL DELIVERY
BEAR LAKE B.C.

Sussex Realty
LINDA FONG
#200-6007 W. BLVD.
VANCOUVER
電話：263-8800
＊溫埠特式屋，七年新屋，保養認眞一流合有六睡房，另家庭室及完成土庫。逾三千呎連雙車房。地大40X127，價：$ $359,800.歡迎參觀，3145 KITCHENER ST.
＊無土庫獨立洋房，有寬大二睡房，地33X108，位於柏卡夾乃磨。
＊十街夾渥街，一睡房CONDO，六年新，650呎，價$119,800或租賃任君。
＊近八街及渥街，760呎一房CONDO，多窗口，街角位，五年新靚柏文，價 $144,800

NRS
ALAND REALTY (1987) LTD.
TRUDY McDONALD
住宅：963-7816
辦工：563-3332
餐館生意出讓
卑詩HAZELTON共有一百卅四個座位，非常適合家庭經營。開價$6000.000歡迎查詢。
木材廠讓
座落在卑詩SMITHERS，佔地六百畝，並有兩棟房屋。目前還有與英國的出口貿易。開價$ 1,500.000

Sutton GROUP
RON HUBENIG
guildford center realty
581-8400

17685-65A AVE. SURREY
佔地面積頗大，有兩條馬路出入。具潛力發展成爲可分區。2600呎靚大屋兼有店舖，叫價$325,000歡迎議價！

SHUM'S REALTY LTD.
新榮房屋地產經紀行
JOHN H. SHUM, B.Sc.
GRACE SHUM, ARICS
公司：322-8811
住家：732-0033
傳呼機：667-0313
沈慶俊及沈太
忠誠免費估價
4906 Victoria Dr.Van,B.C. (Victoria & 33 Ave.)
＊有生意連物業可申請移民或REMOVE CONDITION用特別介紹生意、柏文、房產、商業及柏文大厦請電詳談。

24組一房柏文大厦，入息好管理易，百一萬，還有54組及55組請電

10050 — 10052 — 128 街 1300 呎，上下开屋，月入 $ 1400，地大方便，價十九萬九，請回價。

905 — 907 東門街开屋地
49·5 × 122 一流保養，土庫商，可裝修成四住宅，近學校 29.萬 9。

△投資移民生意 RIMMOVIE CONDITION 用有埠仔車酒店三間，日入好，管理易，開價由 19.萬 9 起，有酒房及餐房好投資。
△埠仔油站及雜貨舖，連地生意急讓，生意好，34.萬 9。
△ 1HR PHOTO 兩間大商場入息好長約 16.萬 8。
△連鎖大餐室一八九五 BURRARD 西區急讓租平約長 18.萬。

新盤口
△連鎖 MUFFIN BREAK 租平約長，減價 17.萬，請回價。
△大厦兩房柏文八樓，有景，16.萬 3。
△西區兩房柏文近 OAK 街 12.萬 5。

△西區二房大柏文三樓急讓 12.萬 8
△二房新頂樓交通方便有景 11.萬 5
△ 430 東八街一房美麗柏文 8 萬 2
△二房大柏文八樓 1833 FRANCES 街景好方便減至 16.萬 3。
△ 644 東 12 街三組標準地 21.萬 8。

3422 東 25 街地平 33X110，七房二廁，有景急讓，十九萬九。

埠仔 MERRITT 酒店 13.組，月租入四千餘元，三幅地 150X120 車行 2·5 時近市區有高級公路急賣價 19.萬 9 請電詳談。

新盤口 — 15.萬 4，125 東 27.街正幾三房樓上二房，可分租。

△ 55.組柏文大廳，回報率 12.%價 260 萬。
△ 54.組柏文大廳，17.年新，有泳池入息 32.萬，價 250 萬。
△商業大地 O — 3 相連 125X147 可建商業大樓。
△ 10050 — 10052 — 128 街开屋月入千四價 19.萬 9。
△ 122 西 12.街地大石屋上下分租 42.萬。

大興實業公司
Main Realty Ltd.
201A - 10 E. PENDER ST.
VANCOUVER, , V6A 1T1
陳祖興
HOWARD CHAN.
Off: 685-9608
Res: 261-8048
餐館連實業
＊享利埠、雛雲高華半小時車，中西餐館連實業，前鋪後居，面對大工廠，工人數百，住宅林立，適合小家庭經營，只開價十九萬
＊中西餐館位於市區大衛街，五十座位，有酒牌，開價四萬五千。
＊域多利街夾四十一街西餐館全酒牌及有小舞池，最適宜做卡拉OK，開價九萬九千。
＊極平商業舖位（實業連地），位於 Kapleridge 值得投資，開價五萬三千
＊十街東、二間相鄰入息屋，每間三層，廿二萬一間。
＊本拿比 METRO TOWN 石屋大厦柏文，三房二廳二浴室，千三尺，大約今年二月完成，價廿五萬

IMPERIAL PACIFIC REALTY LTD.
4570 MAIN STREET
VANCOUVER, B.C. V5V 3R5
BUS: 873-8220
RES 263-8838
PAGER: 645-6918
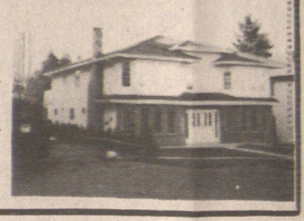
JENNY SOO
新大屋，近METRO TOWN 52' 地，八房，適合大家庭或可分租土庫，有意請來電。