鐘。各界前往致弔者。先後入座。肅穆一堂。悲感之思。形於眉睫。極其哀悼。此可知鄧君生平感人之深也。查其喪儀秩序如下。㈠由司儀員陳宜顯君。宣佈開喪理由。㈡劉孔正君。獻生花。㈢謝志如君讀誄詞。蔣安翹君讀誄電。㈣靜默誌哀。㈤劉孔正君宣述鄧君生平履歷。㈥鄧醒隆君。致哀謝詞。[吉]司儀員領衆齊進柩前。與鄧君行最後相見禮。㈧禮成。發引。隨行素車多輛。道經片打街至致公堂門首。暫停數分鐘。其時致公堂執事。備辦菓品醴酒致祭。事畢。齊送全墳場下葬。

○尋訪親屬

▲三藥君在沙省逝世

▲西人雇主電訪其姪

向在沙省蘇化倫埠 Sovereign 傭工之華僑三藥君 Sam Wing。光顧本報已久。至今晨本報又接其來信。委續付報紙。詎事有湊巧。同時接到其雇主西人畢氏 J. E. Burt 致來訊電。謂三藥已於昨日身故。聞伊有侄居雲高華埠。請試爲訪尋其所在。如何。還希見告云云。人生如薤上露。信然。但電文簡而不詳。查其定閱報紙。向寫三藥之名。至其姓與籍貫。尚付闕如。爲此用誌數言。如其侄或與死者相稔而知情者。見此仰來本報報告。或直接致電雇主畢氏詳達。均無不可。

◎上星期六足球戰情況

本埠中華學生体育會足球隊。於上星期六下午。在衾被街球場與西人且問怒卡地治球隊作省銀杯第二週之比賽。結果華隊又報敗。被西隊破球門七次。而並不能回破西門一次。爲華隊近數年來最慘痛之敗績。蓋西隊乃第二班之球隊。華隊攻守策畧又異常疏忽。前後不繼。致中西觀者對華隊未免大爲失望。而於是次比賽。因守門人黃兆泮於星期五朝出賽時手部受傷。不能出陣。初由黃景濂守門。不及廿分鐘。已被西人連破華門三次。右翼林恩銘繼回當守門之職。而不久華門又被破一次。雷棠卒當守門。恩銘再當右翼。時華隊方猛攻。西門危險。惟雷祖傑由罰点踢球不正。卒不能破西門。於休息前數分鐘。華門再被破一次。至下半場開賽。西隊佔五對○之上手。下半場華隊雖與西隊勢均力敵。仍不能破西門。華門反再被破兩次。故結果爲七對○云。

◎西少暴戾終就範

昨日晨早二時許。忽聞有警笛聲出於華區附近。當時莫明其妙。疑是有刦案發生。隨而傳說紛紜。莫衷壹是。事後調查。始悉其真相。緣其時有西少四名。入喜市定街東溫疏旅館左近之衾文高餐館用膳。餐畢。不特不給値。且咆哮恣肆。將餐檯推翻。旋奪門而出。向西直落。轉角而至卡路街。店伴啣尾追之。警笛之聲澈耳。西少等未幾扳登泊於街邊之汽車。壹店伴亦趕及登之。喧擾之際。警員趨至。將西少等一併拘獲質詢。後彼輩允照給餐資及修整所毀之檯。其事遂寢云。

◎匪炸夾萬大有所獲

在加蘭護街八七貳號之衾舞多跳舞餐館。於昨晚或今朝晨早被匪炸破在內之鉄甲萬。竊去現款共約壹千四百元。另股票。銀票。頗多。市暗差今朝得報往查時。見廚房天窗上屋蓋有足痕。故深信匪徒是由屋蓋而入。鉄甲萬所在之辦事處。幾乎完全爲炸藥炸毀云。

◎雪花飄飄

美國西北及加拿大太平洋岸一帶。昨日忽報大雪。一片白色。致預備於假期出外郊遊者。皆大失望。幸本埠於星期六大雨後。昨日又日光照耀。市民各穿新衫閒遊。於昨日下午。北雲之野鷄山。降雪數寸之深云。

各埠新聞

◎蘭頓致公堂春宴紀盛

蘭頓函。此間致公堂。於昨廿五日舉行春宴典禮。是日也。天氣清朗。春景宜人。午后四時。各昆仲魚貫而至。首由贊禮員李才君。請各人起立。齊向五祖像前行三鞠躬禮。向各來賓行壹鞠躬禮。隨請會長何貽光君就主席位。宣佈宴會旨趣。計當時演說者。有都城總分堂代表林鶴年先生。本堂昆仲李雲策。李仁阜等君。大意俱皆吉祥之語。並勉勵各昆仲合羣團結。振興堂務。言言金玉。字字珠璣。令聽者精神注視。樂而忘倦。時已六點。主席遂宣告散會。隨設筵數席。各昆仲開懷暢飲。舉觴稱頌。以祝春祺。至八點餘鐘。盡歡而散。洵盛會也。

◎墨國厲行先工後商苛例

▲華僑商店被封兩間

墨西哥京訊。旅墨之外國人。近年迭被墨政府苛例壓迫。自壹九三拾年頒行外國居留人登記法。凡不遵繳登記費領取登記居留證者拘撥。詎知愈演愈奇。又有工商資格限制。先工後商者視爲合經商資格。違此規定。封其商戶。最近被封者三拾餘店。我僑占其二。時當事者與之力爭。祇答此例是年開始施行。半途轉註商册。定難邀許可。惟有註工册者。經過五年之久。方轉而經商者。或可免干涉云。

◎中國實業家談滬上建設現狀

埠世壹日電。有任上海中國實業公司司長張某。前日乘加拿大皇后船由上海來抵本埠。據其向西人訪員稱。自壹九三〇年及一九三一年上海產物大有價值時至今。上海之實業曾經停滯之地位。現下除建設住家樓之外。華人又圖謀重修閘北。並在閘北區建築中央市政府辦事處。

◎害羣之馬宜懲

溫寧函。本埠農家。向皆安份守法。從未有法差之光顧。不料近有馬某。從錦碌同壹妓歸來本埠。四處兜搭。以度其火官生活。詎該妓忽懷異志。竟置火官而不顧。馬某以搖錢無樹。如喪魂魄。乃暗妓駕車出遊。以爲其往園口招生意。卽導引法差。往各園口搜查。如廣某園。新某園。均被其圍搜。幸不見妓影跡。亦無違禁物。乃抱恨而回。明日該兩園。以馬某作奸犯科。乃敢引差洒緝。且虎頭捉虱。情有不甘。遂向馬某薄責數言。馬某乃巧言令色。僞言欲緝回逃妓歸其帶引。并無他意。該兩園被其僞言軟化。信以爲實。誠可笑矣。夫馬某以設阱陷人。復敢做龜頭生活。辱我華僑之体面。此等害羣之馬。非繩之以法。何以安僑業而警將來。然其斗膽行爲。固是可惡。而其不嘗鉄窗味者幾希矣。

◎海中大怪蛇果有兩條出現

域埠世一日電。於近數月來。本埠市民多名。曾報告看見有海中大怪蛇兩條來回本埠之海邊。而據市民所報。蛇形不一。故有謂本埠海濱實有怪蛇兩條之議論發生。現據住早窩街五〇九號西人麥基運氏報告。彼於昨朝拾點半方獨行於大洋船碼頭之石堤上。忽聞汽洩聲。見有大怪蛇一條向石堤尖疾游而至。石堤尖上有海鷗多隻。大怪蛇近石堤時。海鷗狂叫散飛逃去。時怪蛇之頭部伸出水面約六尺之高。海鷗飛散後。又有第二條怪蛇出水面。離石堤邊約廿碼游來游去。兩蛇之体極長。其口部極濶。身汚棕色。其雙目離鼻約壹尺遠云。

◎大旅館被祝融光顧

美國得實省朗偉路埠世日電。今朝晨早。本埠之朗威大旅館。忽然被火燒燬。致財產損失共達廿五萬元。人客八拾名多穿睡彩逃出。有壹名由第三層跳落街上跌斃。一名燒死。消防隊現尚未查出火起之由云。

◎六人同在屋內遭慘殺

美國華盛頓省布廉馬頓埠貳日電。本埠附近。於上星期間忽發生六人同在壹屋內被殺之慘案。被殺者爲屋主匪路打氏夫婦。其友人千汝偉氏夫婦。西人卑酒廳主人波森氏。及西人阻頓氏。據報告被殺之六人。未死之前。於上星期三日尚爲其鄰舍之人所見。至星期六被鎖于屋側自由車內之兩犬狂吠。鄰居始往查。竟見六人死於屋內各房中。有被斧頭砍斃。有被鎗彈轟斃。有被利刃斬斃。慘狀令人目不忍覩。被殺之婦人一名。失去鑽石約指。當局深信兇手是飲酒及用麻醉毒藥致醉之輩。現已有嫌疑犯三名被扣留質問云。

◎肉舖連地出賣廣告

敢者弟有肉舖一間在卑詩省亞劣比埠係獨市生意向來生意興旺弟因年老急於回唐特將肉舖連地並有住家屋兩間出售如有梓里欲營斯業者勿失此机會　程亨倫敢

Jim King Alert Bay B.C.

◎警犬出售

有幼而靈敏之牝警犬出售價錢廉平

Black & Tan 3439-W23

電話. Bay. 4489R.

◎革出不肖社員

敢者前接粗朗都埠達權支社兩次函告茲有不肖社員湯梧係新會官田村人泯沒大良不存忠義背負盟誓倒行逆施拖欠公費屢犯社規遍查屬實罪惡貫盈經開全体會議表決立案遵照本社第二十二・二十三・四十・條定章加以永遠革出湯梧社籍以警來者至湯梧欠到公私欵項當地堂社執事隨時有權追收毋得放縱合行佈告俾衆咸知

民國廿三年三月廿號　維城達權總社特啟

◎加拿大溫哥華華人農產發行商會職員表

總理　亞苗公司傑興　副　廣來昌照光

西文書記　永利公司曹浩　副　生昌公司李彭

中文書記　太平洋林始　副　緬埃倫少華

司庫　信生公司蘇展

調查員　振興公司趙祥　萬國公司黃林　劉兄弟金利

參義公司林泮　協生公司黃羣

宣傳員　漢興公司梁水　葉盛

加拿大國家鉄路公司

本公司之「大陸號」人客快車：每日下午兩点半離雲高華埠：於第四日朝間八点五十五分鐘抵滿地可埠：途中在企丕可埠直接駁車往都朗度埠：於第四日朝七点十五分鐘抵步：

此「大陸號」人客快車具有二等殖民客卡：內置之坐椅晚間可改變爲床：由搭客自備床鋪：每卡又有火爐爲搭客煑餐之用：

諸君若欲使在加東之朋友代交車費：則本公司歡迎代爲妥辦：不收特別費用：

各華人代理

雲埠均安號　QUON ON CO. 254½ Pender St. E., Vancouver, B. C.

雲埠均安棧　QUON ON JAN CO. 258 Pender St. East Vancouver, B. C.

域埠均安號　QUON ON CO., 529 Cormorant St. Victoria, B. C.

域埠同利昌　LEE HONG CHONG 541 Fisguard St. Victoria, B. C.

人人相宜之國產補藥

不寒不燥　不物不用　便法貴質　低價高格

華夏丸精添

精神不足　口呆胃弱

八粒見功

上海華夏藥房創製

香港發行所 HWA HSIA DRUG CO. 皇后大道中 319 QUEEN'S RD. C. 三百十九號 HONG KONG CHINA

加屬各埠代理處

（域埠）德隆號（雲埠）元發號　金利源

活生行　廣萬生　合生號　廣濟堂　中原興

（蘭埠）泗盛號（都城）福源公司

▲代郵

李門順君注意

李門順君鑒：本市奇化街二一五號漢興公司瓜菜發行生意。原由弟等與君三人合股經營。向來相安無異。詎料閣下忽於兩星期前出店。一去不回。事前又未通告。未悉用意何在。究欲脫股別圖。抑仍繼續進行。以維現狀。請限於四月十號以前回店聲明意見。辦妥手續。免生異議。倘逾期仍玩延不到。甘自放棄。則該生意數目結算所虧負各項。仍照章向閣下追討補償。特此預告。仰祈知照勿悞可也。此請近祉。

民國廿三年四月二日　弟梁水　梁猷同啟

◎始羅致公堂轉信箱通告

敢者本堂信箱由四月一號起轉用三百六十三號卽周在銑先生之信箱自後如有函件交本堂者請用此號數寄來無誤

▲▲收買舊金

大小金錢均有銀水補給

本公司出最高價收買各種舊金今日金價起本公司亦出更高價收買華人顧客祈爲留意

本公司僱有中國女子以招待華客光顧

太平洋冶金公司啓

Pacific Gold Smelting & Refining Co. 600 Robson St. (Cor. of Seymour St.)

◎陳潁川總堂鳴謝（恕不稱呼）

北京酒樓　域埠分堂　各賀金五元

胡世定　袁荀芳　叨吆分堂　一埠分堂　各三元

平章　羣歡　棪嵩　各二元　明休一元五

立翼　優謀　陳乾公司　京梅房　各一元

象緹　祖開　明湛　積象　立祐　各五毛　象東二毛五

胡安定堂　袁汝南堂　二埠分堂　企業打分堂

巴崙分堂　域埠分堂　雲埠同人　片市巷別分堂

穩梳分堂　溫地辟分堂　党件分堂　滿城分堂

都城分堂　平章　以上各祝詞壹通　象嶺祝詞壹通

CHEVROLET

如有欲將傢私・車・股票・及其他担保品借款者請向和豐號陳日亮或宋斯純代理接洽

Wo Fung Co. 11A Pender Street W. Phone Sey 8624

捨兒李馳名貨車：天下公認：商農家之華友經已用過滿意：車之欵式有數項：車之載重由噸半至四噸：車之價值最廉：各項生意皆合用：此乃一千九百卅四年車式：請爲留意焉：

▲市埠孝市車房廣告門牌左治街西四一八號請見賣手 Mr. Park.
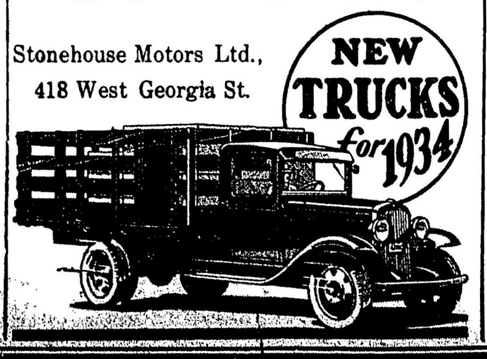
Stonehouse Motors Ltd., 418 West Georgia St.