TAI HON KONG BO LTD.

THE CHINESE TIMES

PUBLISHED DAILY EXCEPT SUNDAY, AT

443-445 CARRALL STREET VANCOUVER, B. C.

Volume 25, No 78
Twelve Six-column Pages
$9.75 Per Year

ENTERED AT THE POST OFFICE AT VANCOUVER, B. C., AS SECOND CLASS MATTER

Phone Seymour 7092 (TUESDAY.) February 26 1924 P. O. Box 260

價目表

本報價目本埠派到每月收銀七毫五若派不到貼郵票寄上每月收銀壹元英屬各埠及美國每年收英金九元七毫五半半五元三個月二元七五一月一元中國以外國每年收英金十五元除禮拜日外每接日呈閱無論取閱久暫報資均先惠呈閱定閱期不奉呈本報司理部啓

中華民國十三年二月廿六號

大漢公報

夏曆歲次甲子正月廿三日

甚卷(星期二)六號

本社論說

對於英美墨待遇華僑感言(仲緝)

邇來排華聲浪。瀰滿新大陸。其排斥之手段。愈出愈烈。其施行之禁例。愈變愈苛。如加拿大對華移民新例。「施行四十三條」美利堅限制華人來美苛例。「肝肺蟲之留驗。搜册。騷擾。」墨西哥劃分華人居留區案。「順奴罅省議會通過於三個月後執行。」均大有不利於我同僑。而我同僑當此燕巢危幕之秋。不思爲國民外交之運動。以打破此等不公平之待遇。吾恐天地雖寬。將來我同僑亦無容足地。記者不能不爲我同僑懼。更不能不爲我同僑一借箸焉。夫以中國今日之積弱。外交當局之無能。久爲外人所輕視。當無可諱言。如此重大問題。英。美。墨。三國。同時施諸於我旅外僑胞。在理則我外交當局。應竭力與之抗爭。求英。美。墨。各政府。依照國際條約。予以公平之待遇。保障旅英美墨各國華僑之生命財產。使華僑於身體生命。營業財產。悉得自由。依法保護。斯無負我同僑遠適異國。餬口他方之初衷者也。不意我外交當局。祇知國內政爭。謀個人之權利。對於英美墨各國之待遇華僑。如此苛刻。全然不關痛癢。置之腦後。良慨可也。然有爲之解者曰。弱國無外交。以中國國情論。中國內政。未能統壹。或被外人干涉。可能與外人折衝樽俎。得外交之勝利。縱外交官具蘇張之辯才。未必能收壇坫之效果。況且黃禍之說。久爲白種人印於腦際。其待遇華僑之種種苛法。層出不窮。本根諸種族界之天性。未可深爲我外交當局責者也。記者不敏。甚不以此說爲然。誠以今日海禁大開。無論何國。斷不能閉關自守。我中國與各國通商貿易。載諸條約。彼此均屬平等。豈可歧視乎。就以英美墨各國而論。我華僑航海梯山。來此已非一朝壹夕。當年篳路襤褸。以啟山林。我華僑與野獸戰。與煙瘴戰。金鑛鐵路。墾荒種植。何一非我同胞之血汗造成乎。壹旦地利既闢。禁工問題。應時而起。變本加厲。務使我同僑生權斷絕。而後快於心。是英。美。墨。各國政府之遇待華僑。全不講公理。守公法。一味以排斥爲能事。吾同僑應急起直追。固結團體。破除意見。與之抗爭。具最後之決心。毋自餒。毋自歉。不獨稍紓目前之苛待。或有轉圜之壹法也。何則。國際條約。其原則本屬平等。中華民國。既締各國承認。前清與外國所訂約章。繼續有效。可知中國國民。與外國通商。原爲國際條約所不禁。國際條約。既無限

▲本報司理部啟事

惠閱本報先生雅鑒啟者本報向蒙賜顧報務日加發展茲又辦到全副新字粒加聘各地通訊員務期訊息快捷靈通以副閱者雅意惟本報經費全賴報費爲週轉仰未賜交報費者請照付上欠單惠下俾得照常付閱無論初定閱與常閱須將尊處住址寄來方易於從事抑更改住址要新舊住址附來此盼

萬源昌

MAN YUEN CHONG CO.,

125 Pender St. E. Phone Sey. 8665 Vancouver, B. C.

雲高片打街東

一門牌廿五百廿

華埠

啓者本公司厚集巨資專辦祖國大帮油糖茶米京菓海味蘇杭雜貨各色顧綉美術品最靚五格八花麻雀牌男女欵裝各色鞋襪發行取價特別從廉以圖久遠交易如蒙惠顧格外歡迎並接港香港各埠滙兌快捷妥當無悞

喊線(詩巒)八六五七

司理人 張華勳 張炳堅 張培炘 張懿培

北京酒樓

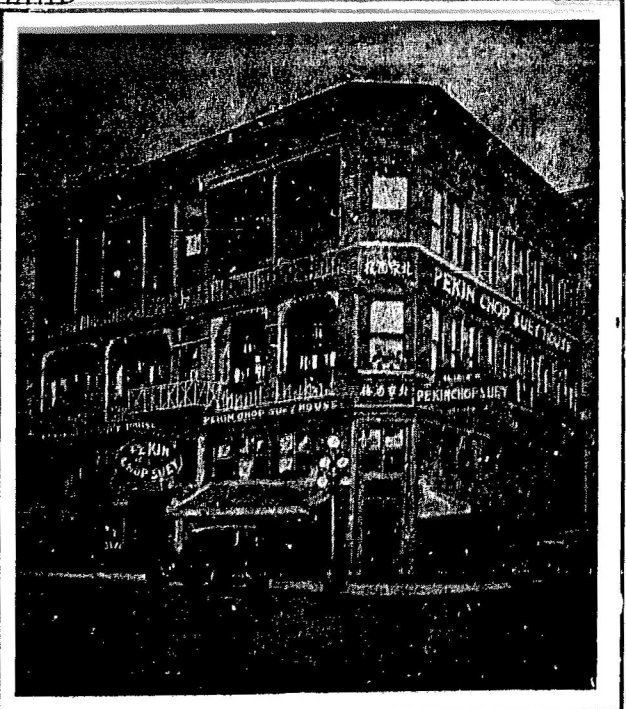

英屬加拿大雲高華埠

片打街西門牌第五號

電話詩巒七六三四

PEKIN CHOP SUEY

5 PENDER ST. W. VANCOUVER B. C.

▼○▲本報啟事

本報現辦到全副新字粒印刷玲瓏承印中西文件印就各式五色旗信箋信封五色旗名片魚濕入魚紙仔登工數紙登工數部裝釘大小條部價甚相宜仰僑胞光顧

本報各伴賒借向爲經手是問概與本報無涉此佈 本報司理部啟

委路愼

雙靴鋪

新春夏名靴各式男子靴由四元四毛五起女子光皮與緞面靴七元五毛另各式靴由五元起請來賜顧

WILSONS SHOE STORE

157 159 Hastings Street West Near Cambie Street.

葉求茂

代理詩丕亞鐵路車紙

諸君入埠請到永生接洽

詩丕亞輪船公司

拾四日到上海

拾陸日到香港

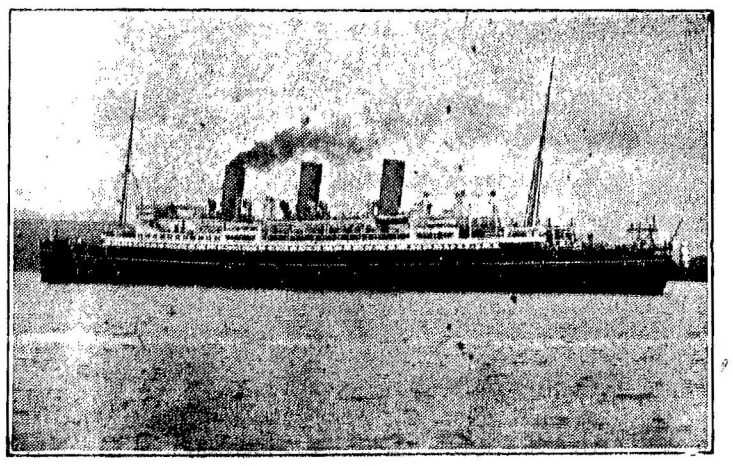

各船不往小呂宋

特別佈告

亞洲皇后與俄國皇后直埋上海碼頭以便搭客上岸遊覽此佈

僑胞旋唐注意

由雲高華啟行日期

俄國皇后 三月六日

澳大利皇后 三月二十日

亞洲皇后 四月十號

東亞客務總司理司徒旋

司徒旋通信住址

SETO MORE

Asiatic Passenger Agent.

Canadian Pacific Rly.

VANCOUVER, B. C.

客務總司理火士打

J. J. FORSTER

General Agent

Ocean Traffic

VANCOUVER, B. C.