鍾淑慧

滾滾源財　奮興得捱

星光

見到鍾淑慧時，她笑意盈盈，心情極佳。

她心情好，是與近日「豬籠入水」有關。

「是啊！這幾個月來賺錢賺到連往銀行入票也沒時間哩！」她呵呵地笑道。

「這麼好賺，怪不得別人傳聞你有外快「兼職」了！」我打趣說。

「我是有兼職，但我的兼職全部有根有據，有數可查的啊！」

她舉出例子，拍劇本做「亞運」，爆騷已是一筆，還有接了廣告雜誌拍攝，又是一大筆外快。

「說我有「兼職」，我就不會仍踎在西貢租村屋居住了！」

既然外快滾滾而來，鍾淑慧亦應該改善居住條件吧？

「不！西貢的村屋四百多呎月租幾千塊錢，實在不抵住，我認為與其買樓，不如投資更實際。」

原來她已與朋友籌劃開摸特兒中心兼製作公司。她說模特兒是她所長，不熱不做。

「現在萬事俱備，只欠東風，銀紙而已。」她與幾個朋友，七拼八湊，尚欠一個股東成員。

「應該沒太大問題的。」她蠻有信心的說。

看見鍾淑慧逐漸否極泰來，身為朋友的我也暗替她高興。

「真的啊，我有今天成績，全是自己捱回來的，從前那種霉到透頂的日子，我視為最寶貴經驗，幹這一行，永遠要記得一句話，花無百日紅，所以一定要好天搵來落雨駛。」

她常說自己經歷過發霉的日子，所以稍有好成績時，她都「要一路等待運氣好轉為止。」

所以對於公司派給她的工作，她從來是「逆來順受」。

「我唔打得都要死頂。因為若果話唔得，我好怕從此從人間蒸發，再沒有第二次機會。」

她手腳上的傷痕、瘀腫，都成為她的紀念品。

「不知是不是真的運氣好轉，近日我接了王心慰的一個四十集長篇劇，出乎意料之外，第一次不必靠「打餐死」了！」

另一開心事，接拍了這個四十集長篇劇，今年又宣告爆騷了！　小語

看鍾淑慧穿金戴銀鑽珠就知她努力耕耘樂享收成了。

藍潔瑛與爾冬陞的戀情似實仍虛，伊人堅稱是誤會，對緋聞全力戒備。

鍾大哥退而不休

思文宇

觀角

「鍾大哥」雖屆退休年齡，但不論聲線與樣貌都沒有老態，而「廣播處長」張敏儀力邀其留任，故退休後他會維持主持「港台」第七台的交通、經濟報道，他對此安排感到滿意，因他對廣播界仍未忘情。

鄭君綿、陳有后、譚炳文、譚一清、馮展萍、李平富及「港台」職藝員等，設宴歡送「鍾大哥」，而「嘉禾」首腦鄭文懷亦有出席，原來他們屬叔侄輩，鄭氏與「鍾大哥」同習武，前者為師叔身份。

有「播音皇帝」之稱的廣播界名人鍾偉明，今日宣佈榮休，昨晚廣播處長張敏儀、廣播前輩

美師範教師來訪　徐小明講武術片

徐小明最近在中文大學舉行演講會，原本有一批來自美國的師範學院教師，希望了解多些中國文化，包括中國電影文化、中國武術等等，他們邀請徐小明演講，講述有關中國武術及中國武術電影。外國人對中國人信風水的事亦感到好奇，於是徐小明安排他們看他拍攝的電影《霸王卸甲》，有助外國人了解中國玄學的內容。

佛山粵劇團關心恆仔

由彭熾權、李淑勤領軍之"佛山粵劇團"，由七月二日起，至十二日為止，於新光及南昌兩間戲院演出粵劇，台下"聲氣"甚佳。因為賺錢，班主龍姐擺慶功宴慶祝。

彭熾權今次帶咗四位新秀粵劇演員李淑勤、林佩珍、陳亮卿與黃雅宜來港表演，責任重大，佢話四位新秀好醒目，識執生，無乜出大錯，反而自己緊張，試過唔記得歌詞。

彭熾權係新馬入室弟子，名氣大，九月又會去美加巡迴演出。明年四月又再來港獻藝。

佢對瑪利話，佛山粵劇團有個特色，就係年青花旦多，但個個好齊心，無分彼此，互相幫忙，今次成績好，人人都有功勞。

彭熾權昨午返內地。佢響慶功宴上代表班主龍姐將五萬元送俾恆仔療傷。瑪利問佢會唔會出現香港演藝界搞嘅"華東水災"籌款活動？佢話可惜知得遲，又未有安排，所以無辦法延期留低出力。如果知早少少，佢會義演一場粵劇支持。

瑪利

羅文告別利舞台　港台直播全過程

利舞台即將拆卸，對於這座古老而具有特色的建築物，總有點不捨得。對於首位在那裡開個人演唱會的羅文來說，更是富有感受了。

所以，羅文會在本月十七日晚在利舞台做一場再見利舞台演唱會，同時，所有的門票收益會撥捐保「良局」。

原來，據羅文透露，不單只他的第一次個唱在利舞台推出，他的第一張金唱片也在那裡接受，舞台劇《白蛇傳》在那裡公演，羅文也在那裡為香港小姐選舉表演歌舞。一數這麼多第一次，那末，再見利舞台的活動，又怎可以少了羅文呢！

而這一次羅文會在演唱會中演唱他的首本名曲，亦會以溫馨手法與來賓打成一片，另外亦會再次演繹經典舞步。

嘉賓方面，據悉已邀得羅文老拍檔沈殿霞擔任司儀，而汪明荃、張敏儀、顧嘉煇亦會出現於演唱會中。

港台方面，亦全力支持保良局及羅文，於該晚七時三十分至十一時直播演唱會過程，並以一、二、五台聯播隆重之。而電視方面，會錄映剪輯，稍後安排播出。

今屆亞姐非"羅"非"鄧"即

阿芍

你娛我說

亞洲小姐競選經過準決賽，十二金釵已經選出，誰是九一年亞姐，將在此中尋。亦只有經過準決賽之後，觀眾才能夠對亞姐有個較深印象。在準決賽前，為佳麗在螢光幕前所作之簡單介紹，觀眾對各人認識好淺，難分冷熱。

經過準決賽，看過各人多次出場，遠景近景逐個細看，靚與唔靚一目了然，尤其是選出咗最上鏡小姐與最完美體態獎得主之後，誰屬今屆亞姐已呼之欲出，非此即彼。

二哥當晚看選亞姐，佢估二號羅霖唔只入圍，而且一定得獎，結果俾佢估中，當初更以為佢包辦埋最上鏡小姐，結果冒出十五號鄧佩茜來。

不過佢承認鄧佩茜五官及面型好靚，獲選最上鏡小姐亦啱。看來佢同羅霖可算半斤八兩，邊個攞冠軍難料。

二哥看法好啱，現在看來羅、鄧二人已註定大熱，其他幾乎冇得睇。

二哥話二號搭十五號呢條係必然大熱Q，如果落注一定冇錢分，二人之外，邊個獲選亞軍都係屬於冷門。在二哥眼中，佢地二人幾乎可以包辦冠亞軍，屆時看了佢嘅審美觀與評判有冇出入。

但話在今次亞姐準決賽之後，選Q容易選W難，非到最後一刻才可知到亞姐係羅霖還是鄧佩茜，現階段睇情況難以再爆出第三

爲你保留好時光

金寶貝 一小時冲印

特價彩色入籍相、護照相 各兩張 $9.95 送回相底

一小時有取

凡冲晒菲林 送5"×7"一張

冲晒時 多晒一套 24張 只收1.99 36張 只收2.99

溫哥華 唐人街 NOVA SCOTIA BANK 隔壁 433 COLUMBIA ST.

電話：688-8148 (國泰用戶，另有特價優待)

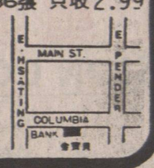

CREST REALTY WESTSIDE 732-1336

Over 30 years of quality service and results

新時代 城市屋

• 價錢由 $175,000 至 295,000
• 兩睡房及壁爐
• 實用美觀廚房
• 金屬窗及寬趟露台
• 設計一流

開放時間週末下午 2-4 時

1492 HARWOOD STREET

JILL PENNEFATHER or BEV WEAVER 732-1336

GRIFFITHS & TONNELLIER RLTY
SHERMAN QUON

電話 435-7594/526-9454

本汝比士多舖

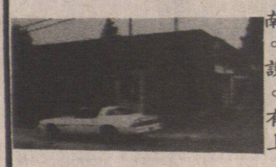

南本汝比街角位，該區要道。目前經營士多雜貨生意，設有郵政服務，彩券售票處。生意穩定，入息理想，已有長期顧客。地佔 57X156 上七睡房屋，開價 $458,000

CONDO 讓

CAPITAL HILL 一睡房，保養好，新地毡，膠地板及新油漆，價 $89,500

三角洲靚屋

六年新，三睡房，下層二睡房，地 62X96，位於北三角洲價 195,000

SUTTON GROUP STERLING
B. PHILLIPS/P. HENDERSON
電話 421-1010 傳呼 686-9286

市中心商業新盤

1706 ALBERNI

堅固石米建築，，2100完成成面積，設有閉路電視保安系統，有四個停車位。宜醫療所、牙科醫生、律師行及其他專業辦事處，叫價 $ 700,000 請議價。業主提供貸款計劃。

空置多房大屋

504 ALEXANDER

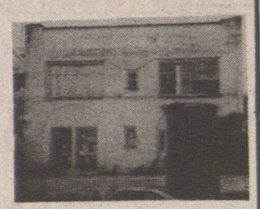

市區東，有十六個房間，另二個經理室。磚牆大屋，基礎穩固，容易翻新，地40X122屬於多用途地。年入息估計超過八萬五千

KEYSTONE REALTY LTD.

傅南
住宅 325-8549
公司 261-8118

★溫哥華東區 3066東二街卅八年三房兩廳大屋，地36'X124'，坐南向北有景，價廿二萬餘。
★溫東區 TRIUMPH 街七百呎一房柏文，價九萬餘，抵買！
★MEBOURN街卅二年三房靚屋地50X103價廿三萬餘。
★烈治文十八年三房兩廳靚屋，全新裝修新地毡及落地熱水游泳池，屋主急售，價廿一萬餘，請快。
★溫東區 TRIUMPH 街 625 呎一房柏文，價八萬餘。

NRS ALAND REALTY (1987) LTD.
ROSE MUNRO
電話 563-3332 或 561-0595

全酒牌餐館讓

座落發展市鎮SMITHERS，市心要道，共有55個座位，還有餐房可供擴充。赫遜灣名滑雪勝勝地，著名旅遊區。創業良機，低價讓，$89,900

160畝農場

其中 120 畝宜耕種，有三睡房，完成土庫之新型樓房。又有5200呎大鋪位，一度作爲菜農之儲藏室。兩座機房。尚有小溪長流，現僅以 $250,000 讓。

餐館出讓

★北溫哥華60座位自助餐，開價：九萬九。
★南溫哥華100 座位自助餐，開價九萬九。

乾洗衣店

★溫哥華西區，近41夾 DUNBAR 開價九萬九。

DON MAH馬偉俊 電話 986·9321 傳呼 686·1156
SUTTON GROUP W C REATLY

KIRK REAL ESTATE SERVICES LTD.
ROBERT KIRK
TEL: (604) 275-0362
(604) 680-3467

* 新西敏寺住宅區，4.8 畝，共有廿四幅地，具潛質價 $1,375,000
* 列治文18360 RIVER RD,. 1.4 畝地，保養一流，價 $225,000
* 列治文MITCHELL ISLAND, 工業單位租賃，1000 呎每月 $775（售價 $85,000）1200 呎每月 $880（售價$98,000）
* 列治文工業大厦 4000 至 9000 呎，價 $875,000 或租賃亦可（歡迎參觀6011 DYKE RD.）。
* 列治文商業大厦，地點好，（請電ROB 或SHIRLEY）

KINSON CHAN 陳健錦
建成實業有限公司 溫哥華
#338-5740 CAMBIE STREET
VANCOUVER,B.C. V5Z 3A6
住宅: 327-2688
公司: 327-1688

* 西區大街，五鋪位街角么仔及樓上柏文兩組，租滿好批約，無什費，易管理，有泊車位，佔地12,471平方呎，售一百49萬元
* 華麗高貴三睡房屋，土庫裝修好，現代化新廚房有天窗，浴厠室有 Jacozi，前面騎樓連接大露台，向正常年環境優美的 Fraserview 高爾夫球場，雙車房，地大44X126呎，售39萬八千元
* 唐人埠細街，旺鋪一間，約 3,050 平方呎另全土庫，佔地 25X120呎，售 145 萬元，詳情面議。
* DOWNTOWN 旺鋪一間，面積約 2,300 平方呎，佔地25X122 呎，近郵 高樓大厦林立，目前租與餐館立即可交吉，售99萬五千元
* 喜士定近乃么街兩鋪位其中一間可交吉佔地36X120呎售55萬元
* 市心，23單位柏文大厦，三層另地下泊車，17年半新，有騎樓，設備齊全，保養良好，佔地11,280平方呎，售一百57萬餘
* 嶺梨大馬路，餐館連實業，40座位可增至80，有酒牌，卅餘部泊車位，最佳改爲什碎館。除此之外，還有三睡房屋可自用及六組柏文收租，佔商業地 300X210 呎，勿失良機，售67萬餘

陳祖興

大興實業公司
Main Realty Ltd.
201A - 10 E. PENDER ST.
VANCOUVER, , V6A 1T1
HOWARD CHAN.
Res: 261-8048 Off: 685-9608

△新裝修中西餐館生意連實業，四十座位前鋪後居，雕雲埠半小時，位於面對工廠及周圍住宅，最適宜家庭經營大有前途，開價廿三萬三千。
△二間屋相連柏文地入息三千，位於八街夾COMMERCIAL每間廿五萬八千。
△中西餐館位於市中心，五十座位，啤酒牌平賣四萬五千。
△翻新三伙入息屋，位於十街夾COMMERCIAL，開價廿二萬八千。
△西區OAK街夾六十二新屋四睡房四浴室，平樓，四十三萬八千。
△喜士定街近華埠，二間商業樓一百尺夾一百廿二尺地大有前途，開價一百一十五萬當地價出讓。

IMPERIAL PACIFIC REALTY LTD.
4570 MAIN STREET
VANCOUVER, B.C. V5V 3R5

BUS: 873-8220
RES 263-8838
PAGER: 645-6918

JENNY SOO
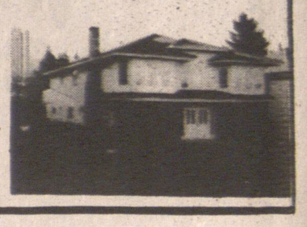
新大屋，近METRO TOWN 52' 地，八房，適合大家庭或可分租土庫，有意請來電。