中泰興雜貨藥材行

Jong Yuen Hing Co. 112-114 Pender St. E Vancnuver B. C. Phone Sey. 4425

新到福食 雜貨發行

▲新到新米
▲合時蔬菓
一號新薑粘米
一號增城絲苗
二號靚上絲苗

青皮大蕉 新會甜橙 大紅桔菓 大紅柑菓 新靚茨菇 新國產海味 大小光 一律歡迎

經理 ▲著名各項丸散 皇冠化學公司應驗療痔丸 接理

香港滙兌 本總行見票立即照交 自滙自收快捷無悞

司理馬恒兆敢

▲香港五洲滙兌有限公司 廣告

本公司專做滙兌附貯按揭生意如各梓里有銀戾寄由本公司轉交家中者香港總行每百元取回用銀一元另附回鄉送到府上帶工一元紙水若干照時價如數奉還倘有不測本公司當照數賠償決不令各梓里稍有一失

▲▲歡迎▲▲ 三個月期週息叁釐
▲▲貯蓄▲▲ 六個月期週息五釐
一年期週息六釐

香港 吳 洲 行 The Wu Chow Receiving Agoncy Ltd 38 Bonham St. E Hong Kong China

支行在白沙台城副理馬持隆
三合赤坎省城總理馬策廷同敢

祖國新聞

試演飛機擲彈之慘劇

重慶通訊 第貳十壹軍長劉湘爲擴張實力起見 特派員携帶鉅欵 赴法購買戰鬬機數架 於日前起運來渝 當在距渝四五十里之廣陽壩地方建築機場 幷聘定機師工匠從速裝配 三月（七日）即在機場試演飛機擲彈 劉氏偕同婁友三監督率領全體學員一千餘人 前往參觀 各科教官六七十員亦隨同前往 外有砲兵一連 先期開往候驗 廣陽壩面積 約廣六七百米達指定放炸彈地段東端 學員及貳拾一軍各級軍官在西端 危險線距離尚遠 是日上午九時 由聘定德國飛機師駕貳號飛機上升 隨帶殆擊砲炸彈數枚（每枚重約磅半） 飛機上升後繞行一匝 向擲彈區域內飛行 不料甫經駛過軍官參觀界線 飛機師即將炸彈取出 提在手中 準備駛至擲放地域 即行施放 距甫經轉灣 風力驟大 飛機轉身 機扇觸動手肘 猛力一拍 遂將炸彈拍落 落在參觀學員集中地前面四五丈外 登時轟炸烟塵蔽空 全場膽落 事後調查炸傷學員一百餘人 重傷有性命之憂者約二三人 受傷各學員 當由劉氏指揮扶救上定遠輪船 駛回渝城醫院治療 劉氏因飛機擲彈誤傷學員 所有六磅餘重之飛機炸彈 遂未再試驗拋擲 據參觀之某軍官云 是日真有天幸 炸彈落地 距離參觀界線尚有數丈 擊傷已一百餘人 若不幸落在人叢中 其害更不堪設想 又幸試驗者爲迫擊砲彈 僅重磅半 若係飛機炸彈重六磅餘 炸力四面可達五六百米達 則全廣陽壩皆入危險地域 再幸落下之彈僅炸半邊 半部完好未裂 否則傷亡當不止此數也

愛人被禁頓萌死念

青浦 某鎮有蔣某 年已雙拾 其父現在上海開設洋貨莊 頗有資產 但蔣喜嫖賭 不務正業 在去年春間 其父因其怙惡不悛 曾一度登報聲明脫離父子關係 蔣不得已借居友人處 暫作棲身 今春得友人之介紹 任職本邑某機關 手中稍見寬裕 嗣相識壹女名愛珠 豈蔻年華 貌頗秀麗 一見之下 大有相見恨晚之慨 遇暇時兩人出入公園 親暱異常 願訂白首之約 事被女之家屬所聞 偵悉蔣之行爲不端 雅不願締 遂禁閉其女 絕其往來 蔣心中懊喪 頓萌死念 於前晚七時在寓所潛服烟泡圖盡 事被同居友人發覺 即延醫施治 幸施救尚早 得以遇救

（注意）本廠醫官常駐化驗包驗合衛生
各貨委辦無論何國何省均合法律

金然棧唯一臘味

本廠良師 專製臘味
普通有別 歐式齊備
衛生適宜 著名遐邇
貨眞價實 童叟無欺
僑界光顧 歡迎克己
示單指明 付貨依期
行情印便 函索即寄

司理李祁披露

（各埠大商均有代售）

埠名開列

金山大埠 域多利埠
舍路埠 雲高華埠
檀香山埠 鳥 埠
滿地可埠 砵崙埠

▲各種新製臘味出市列左

白油腸 鴨潤腸 金銀潤 片 唱唱唱 期 五 第 東 遠 唱唱唱
白鴨庄 鼓鴨庄 鴨脚包 鼓鴨片 臘鴨腎 出 又 五花肉 臘猪心 太原鴨 晾肉鼓 臘 世世世

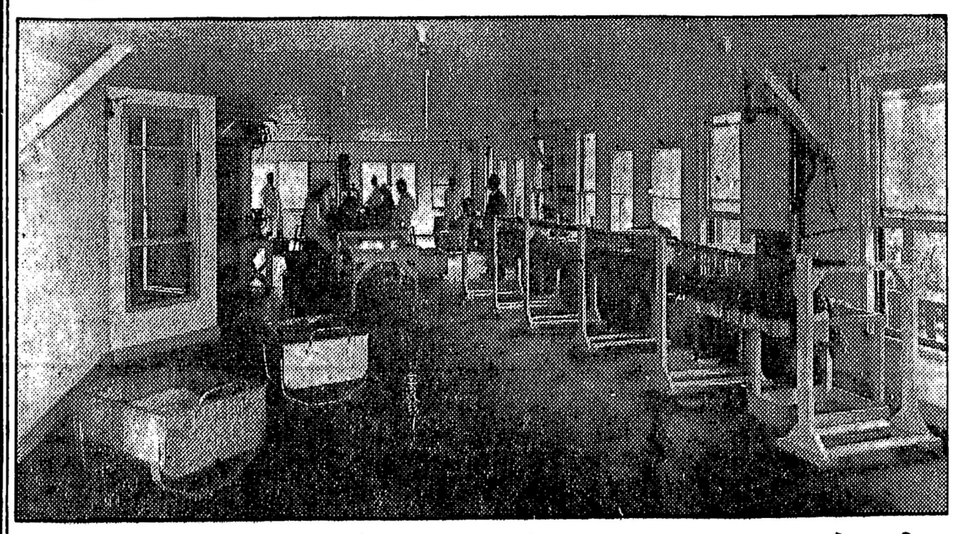

工場改良機器攝影

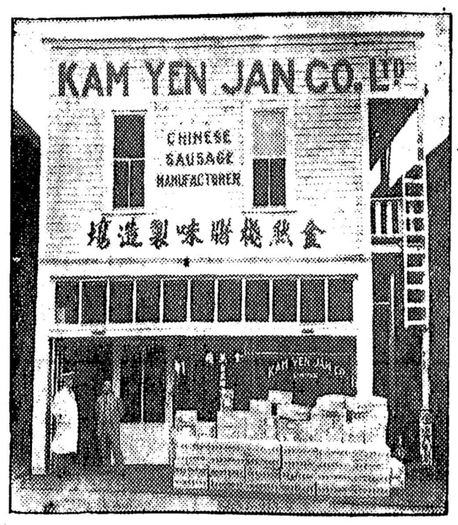

Cable Address "Kamyenco"
KAM YEN JAN CO., LTD.
278 Pender St. E. Vancouver B. C.
Phone Douglas 5570

本行自經理各國公司唱片以來
屢蒙華界光顧不勝感激茲將
最近新到之唱碟列下如蒙光
顧無任歡迎

大逆子賀壽 一塊
最怕武老婆之走難 貳塊
一鳴驚人之師姑照鏡 貳塊
秦瓊賣馬 壹塊
痴情別 貳塊
佳城綺夢之問米 一只
甘違軍令之皇帝尋子 一塊
十載假鬚眉 一只
雙魂愛國 二塊
雲南起義師 一塊
錦毛鼠之洞房 貳塊
夜救白蘆花 壹塊
尼姑思凡 一塊
洞房之夜 貳塊
玉蘭恨史 壹塊
午夜孽聲醋海翻波 二塊
楊州腔晴文恨 二塊
漢光武走南陽 一塊
小娟聲 一塊
兩字假郎君之刼美 貳塊
淚洒梅花之常克朔自怨 一塊
天堂地獄水晶宮會妒 貳塊
蓮花島之吊佳人 二塊
一口女唇館傻仔破柴 壹塊
打破悶葫蘆之緝兇 二塊
蘆花變牡丹之贊美贈衣 二塊
毒牡丹之哭棺 一塊
此子何來問句妻之李希仁懺悔 一塊

樂閒音樂員
肖麗章 廖俠懷
門駒榮 靚榮
蔡子銳 翠姬
肖麗章 羅家權
陳非儂 大影憐
英華 大影憐
肖麗章 雪鴻
黃小鳳 騷韻蘭
半日安 燕紅
林超羣 駱錫源
英華 黃小鳳
羅家權 碧雲
大影憐 龐順堯
龐順堯 李海泉
妙生 龐順堯
羅家權 小蘇蘇
靚少鳳 王醒伯

以上每隻一元五毛

最新藍印狗嘜唱碟每隻沽六毛五

詼諧家何澤民
艷旦李飛鳳
艷旦李飛鳳
艷旦李飛鳳
艷旦李飛鳳
艷旦李飛鳳

必架第八期又出世每隻一元

紅印狗嘜每隻一元

高亭必架唱碟每只沽一元

歌林比第一期每隻沽銀八毛五

以上各公司唱片每次買半打以上者包支寄費唱碟出門恕不退換目錄印備函索即奉

Watsang Co. Ltd
87 Pender St. E Vancouver B. C.

活生葯行謹啓

◎車梨役埠致公堂重修啓幕預告

詹四月廿吉號本堂重修啓幕幷舉行十三週年紀念與

五祖偉像崇陞慶典寅具薄酌 敬請

洪門 各机關報館 致公總分堂 達權總支社 諸昆仲先生

賁臨助慶指示一切曷勝榮幸

加拿大車梨役 致公堂同人鞠躬

◎精配眼鏡

良好工作 招待週到

本公司精配眼鏡。價錢相宜。倘照本公司辦法。無別家能配眼鏡能少過本公司所定之價錢。又無別家能如本公司兩配眼鏡專家工夫之週到。本公司所配售之眼鏡。俱爲德國著名璽士崩咭打路玻璃鏡。貴客光顧。請移玉至希士定街西壹一八號爲幸

朵力眼鏡公司謹啟

再者本公司之眼鏡專家俱已註冊

Toric Optical Company
Ophthalmic Opticians
118 Hasting st. W. Vancouver B.C.

玉器貓眼石做便各款送礼
戒指耳環倘蒙定造戒指欲
取合度請將本告白號數剪
穿試之祈示明當如命造要