TAI HON KONG BO LTD:

THE CHINESE TIMES

PUBLISHED DAILY EXCEPT SUNDAY, AT

443-445 CARRALL STREET VANCOUVER, B. C.

Volume 24, No. 1
Twelve Six-column Pages
$9.75 Per Year

ENTERED AT THE POST OFFICE AT VANCOUVER B. C. AS SECOND CLASS MATTER

Phone Seymour 7092 (THURSDAY.) November 22 1923 P. O. Box 260

本報價目表
本報價目本埠派送每月收銀七毫五若郵不到貼郵票寄上每月收銀壹元英屬各埠及美國每年收英金九元七毫五半半五元三個月二元七五一月一元中國及外國每年收英金十五元歐洲每日外曾接日呈閱無論取閱大言報資均先惠寄閱定閱期不準呈本報則理部啓

中華民國拾二年十一月廿二號

夏曆歲次癸亥年十月十六日

大漢公報

卷廿五（星期四）壹號

本館論說

粵局之將來

（建武）

▲戰禍方興未艾

東粵自去年十二月、孫文勾引客軍、逐陳而復仇至今、"歷時將週歲、戰事未嘗稍息、小民苦於蹂躪、人民費之供張、盜賊之乘機騷擾、已幾於十室九空、黎民等無噍類、厭亂望治、吾知全省人士、咸具有同心、近者孫得惠州、"陳攻羊石、孫則恐老巢或亡、再作逋客、陳則沉舟破釜、奮進無前、雙方皆有背城借一之心、戰局似有迅就解決之勢、、料吾粵人心目中、方以爲從此可免久戍兵連禍結、重苦小民矣、惟在記者觀之、將來戰事結束、勝算之操、無論屬孫屬陳、而粵東兵禍、正未有艾也、此非故作危言、可憑現在之形勢、推測而分論之

假定爲孫文得勝、誠陳陷汕、飲酒歌功、宜可無事矣、然觀孫氏內部之人物、則有元老資本兩派之爭、孫之謫系許崇智、與孫之鷹犬楊希閔等、實已同床異夢、徵諸前事、如許謀任廣東省長、而楊反對之、并以薦范石生任省長聞"許憤滇軍之越收稅項、囊橐充足、遂聯合兩劉桂軍、要求平均分配軍餉於是孫文有派許崇智查核大本營數目之令而楊等之收入遂不能獨豐矣、此等糾紛衝突之嫌、一觸之則所費必倉萬、將來東江銷毀之餘、即啟局翻瀾、而許楊用兵爭權開幕之際也、又使孫文善爲調、而行其伐北討曹之計畫、貫徹其兩劉問桂、滇軍返滇、湘軍回湘、贛軍返贛之主張、是以一人而劉軍怨、以致敵之一省而敵數省"反响必多、其不招敵軍大壓粵境、啓劇烈之兵禍者、吾不信也、即令孫軍馬到功成、所向披靡、惟軍餉之調動、餉械之供應、必較今爲登頻繁、則土匪之竊發、及苛稅雜捐之抽剝、片烟賭博之公開、亦必較今爲尤甚、民間疾苦、有類倒懸、故謂孫勝而粵則敉寧者、等於癡人說夢耳

假定爲陳烱明得勝、孫文出走矣、惟孫之爲人、念念於私仇、戀戀於粵省、重以黨人之煽唆、助以其子之擎錢、則賄托客軍、收買誠匪、各種陰謀、必進行不已、以冀得機再興、故陳氏今後之不能久安於粵省、實爲固然之事也、外乎此而戰禍恐即發於孫去之後者、、爲陳與沈鴻英之衝突是也、陳沈討孫之志同、而目的則各異、陳之能久保惠州、致有今日之抗孫者、純出於蘇留青燮元、爲之紹介於曹錕"助之餉械、但陳烱明陰鷙、且干義與直系迥殊、、實爲曹吳所忌、故委沈鴻英爲粵省督理、而不及於陳氏焉、、沈之

啓者本公司倡辦以來荷蒙昆仲紛紛股認未知各坑各埠昆仲認股若何今特公開大會公推周成德周寶山蔡錦棠三君爲遊埠招股專員先由卑詩省起程深望昆仲與三位接洽踴躍附股一切至爲感激該股銀交三位無悞

十一月五號 至德堂聯衛實業有限公司啓

至德堂聯衛實業派員遊埠有限公司招股廣告

北京酒樓

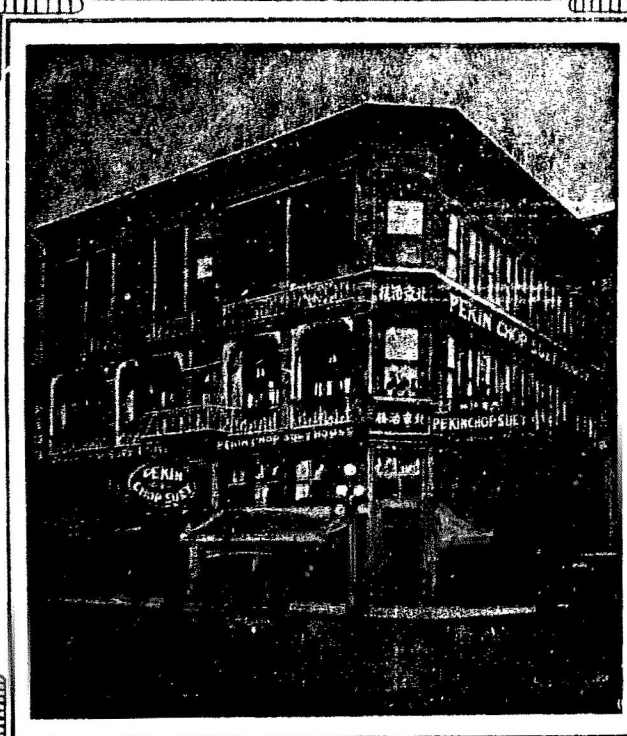

英屬加拿大雲高華埠

先打街西門牌第五號

電話詩巫七六三四

PEKIN CHOP SUEY

5 PENDER ST. W. VANCOUVER B. C.

詩巫亞輪船公司

本公司各船

拾四日到上海

拾陸日到香港

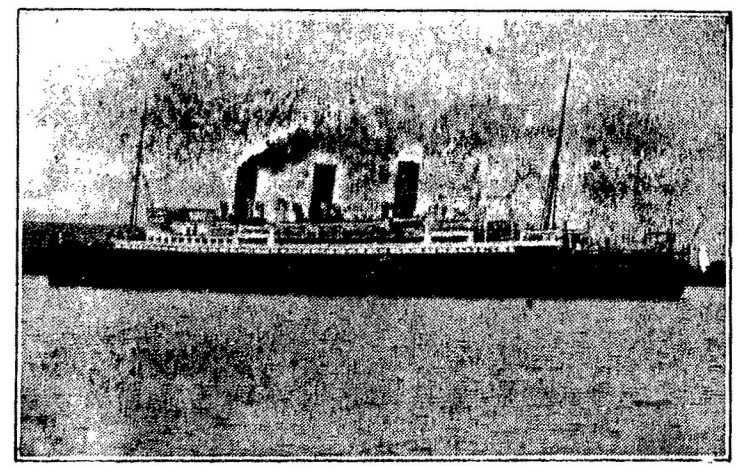

▲特別佈告

本公司各船到上海時。特備小輪。以應華友登岸遊覽地方之用。

不往呂宋小呂宋

謹此奉告。請爲傳佈

僑胞旋唐注意

由雲高華啟行日期

俄國皇后 十壹月一日

亞洲皇后 十一月廿九日

坎拿大皇后 拾二月拾三號

澳大利皇后 正月拾號

總司理司徒旋佈

生徒旋通信住址

SETO MORE
Asiatic Passenger Agent.
Canadian Pacific Rly.
VANCOUVER, B.

有火險總代理

J. J. FORSTER
General Agent
Ocean Traffic
VANCOUVER, B. C.

▼○▲請看

▲醫中之王

▲花柳科妙手

啓者余患芒果白濁奇好陽具暴腫小便淋漓刺痛經醫中西醫生調治毫無效果適觀看高華碼大漢公報載有

羅傑天醫生

多人恭頌且各坑各埠來口皆碑稱頌先生神醫妙手是以弟通函將病狀詳明求羅傑天先生對癖治幸 先生擅世白方速白濁丸一罐及芒果膏並一盒並水藥二劑初服陽具消腫小便暢止翌日貼芒果膏並服白濁丸至四日俱然全愈如此先生醫術妙手眞可謂神速矣謹登數言以表揚先生之大德並望有患斯症者知所求醫焉

●先生寓片打街東華英客棧四號房

滿地可台山人 李傳恭頌

雲高華埠 萬源昌

新辦到大帮

金英芳水仙花 各等生晒枝干 各等電光炮竹 八花靚麻雀牌 中國正皮急袋 冬節送禮佳品 各色雜貨俱全

小店深蒙諸君光顧感激萬分今因冬節之期在即特將貨價額外從廉批發以副諸君雅意

片打街東華西二五號

喊線（鍾慶）八六五七

司理 張華勳 張炳堅

人理 張培炘 張懿培

MAN YUEN CHONG CO.,
125 Pender St. E. Phone Sey 8666
Vancouver B. C.

委路慎雙靴舖

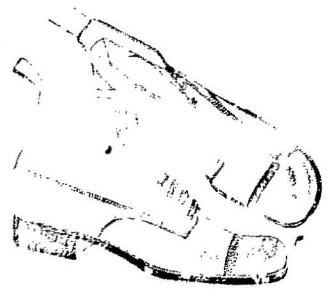

新春夏名靴各式男子靴由四元四毛五起女子光皮與緞面靴七元五毛另各式靴由五元起請來賜顧

WILSONS SHOE STORE
157 16 Hast Street West
Near Cambie Street,