## ▲本埠新聞▼

### ●●●致死之由尚難忖測

頓士慕旅館司理命案。日昨驗屍官曾開堂研究。其致死緣由。並詢問各陪審員對於此案抱何意見。嗣陪審員發表評斷。以該司理之由窓墜下。皆出於無意。并無特別原因。墨威盧醫士。亦提出調治證書。謂死者未斃命之前。尚抱心疾。更加頭暈。當彼入浴房步至窓口之際。倏起眩暈。遂致墜下。復証以死者同寓某人之供辭。則又與醫生畧異。伊云該司理未致命前之數句鐘。精神似覺無恙。蓋彼已預備館務。辦理完善。定將就寢。今實不知其爲何墜下喪命云云。

### ●●●火耗續誌

威連治餐館於十二日晚。無意失火。已紀昨報。茲又查得其詳細如左。該餐館位于喜士定街東。門牌一弍六号。隔鄰乃是卑詩裁縫公司。當消防隊馳到時。兩店皆已陷入火災之內。故不知祝融先稅駕于何所。詢之餐館內各人。亦云不知。但料其火起時。約十一點半鐘。火勢極暴。消防隊員。不能施救。迨第二天上午一點半鐘。然後將火撲滅。附近各店。皆大受損傷。而猶以上列二店爲甚。計損傷各物。約値銀九六万元云。

### ●●●嬰孩不致失養

邇來加屬各處。平民生活費用。增加數倍。貧者迫於時勢。不能支持。故本市日來。婦人因貧出而傭工者不少。蓋欲得些汗積。以彌補家計也。但此輩婦人供役於外。依依弱質小兒。在家無人料理。殊屬不便。亂是之故。本市乃特設一託兒院。昨據某委員報告。該院近來收受貧兒。日見加多。在二月份算。每日平均有五十一孩童入院。計前兩星期所需費育費銀共一千六百七十七元。多有看護婦於料理兒童較爲的當云。

### ●●●婦人會注意於禁酒例

雲埠婦人自由會。對於省政府禁酒辦法。大不滿意。惟於不含烈性之酒水。主張政府准民間領執照發售。日前該會曾舉定代表十餘人。定期往維城獻議于當局。聞此團已于昨晚前往。抵域后。先會見該處女界代表。然後于禮拜三聯同往晤法律司云。

### ●●●大學校發佈新章

卑詩大學校新章程。曾于日前發布。其內容增多甫六部。中屬第二第四年學徒。始准學習從新加入各部。凡大學徒當畢業考試後。未領受學位時。須將其平素所研究之成績。作文一篇呈閱云

## ▲加屬新聞▼

### ◎◎◎分茅胙土以酬庸

坎京電。歐戰損失兵士。由英皇給予官地。以酬勳績。前經載之上論。然所謂官地者。不限於英倫三島。加拿大亦在其內。本京現有加拿大兵士居留局。即專爲此事而設。該局開辦已數月于茲。現經決定在西方三省內。撥出平原地畝。爲此輩將來領土云

### ◎◎◎虎賁脫劍

坎京電。陸軍部於拾二日發出解散兵士命令。計被解散者共有三萬人。究其解散理由。乃因此等軍兵。不能爲將來適用。當解散時。皆授以英皇證書云

### ◎◎◎欲改良航空事業

滿地可電。十二日壁嘉副將。在本埠航空會支部年會演說。大意謂坎屬各商埠。須築飛機準港。乃於商務航空事業。始有進步之可言。若似今日。則萬無希望云

### ◎◎◎移民入口之統計

柯京電。新聞社消息。昨歲加拿大。移民入口。共有十一萬七千六百人。今年正二兩月則有八千八百六十人。由一八九一年正月至前年杪計算。入口之數。共三百七十三萬零五百三十一人云

### ◎◎◎反對收集臨時黨捐

柯京電。新進步黨各議員。因議員選舉法第十條。有禁止各黨會之法。(如農人黨之類)收集黨員臨時捐。以援助候補員被選。正在討論通過。惟特開會議。僉示反對此案云

### ▼◎▲總堂收到各埠公堂認股大漢公報增置印字機器第一期來欵列左

企業打公堂銀一百六十八元
云寧暗市黨公堂銀三百四十二元
舊市崙公堂銀八十三元
始路埠公堂銀七十四元
不坎文公堂銀九十一元
汝利懷公堂銀二百八十三元
黨近公堂銀七十元　巴崙公堂銀三百元
滿地可公堂銀一百元　跑裡巴七十五元
錦碌公堂銀七十元　雲哥華公堂銀五百三十元

### ▼◎▲致公堂定期開幕

啓者本堂擇舊曆叁月二十一日即新曆五月八號奉五祖先烈崇陞舉行開幕典禮凡我全人屆期光臨助慶無任盼切

Chee Kong Tong　P. O. Box 441　Trail B. C.

始路埠致公堂全人叩

### ▼○▲鳴謝

啓者弟因事歸國蒙諸戚屬知交昆仲蔡筵祖餞並賜厚贈弟不勝銘感之至茲因行李匆匆未暇踵門叩謝故登數言於報章以鳴謝悃

四月九号　巢壁如叩

### ▼◎▲嶺南酒樓重修開市廣告

嶺表騷人。不少寄情于杯酒。南方佳客。偏多取樂于名茶。況際茲春色繁華。正名士買醉之候。春光綺麗。是雅人消遣之時。本樓現加意修飾。煥然一新。廚師精巧。極山珍海錯之奇。侍女周旋。盡心恍神怡之樂。茲擇三月十号開市(即禮拜二日)深望親愛僑胞。留心賜顧。倘蒙歡迎。謹此奉告。

中華民國九年　三月吉日　嶺南酒樓主人謹啓

### ▼◎▲承受佈告

三利公司前日係合股買賣馬車專接車攬客(借)主意今因股東人志圖別業憲拍該馬與車全盤生意出項茲關與亮訂價承受于月之三號當面清算并備價交易妥當并無欠到華洋數目等情至該車與馬乃國亮管理自承受後生意盛缺概歸國亮所得不關三利公司舊股人之事特宇聲明此據

關國亮啓

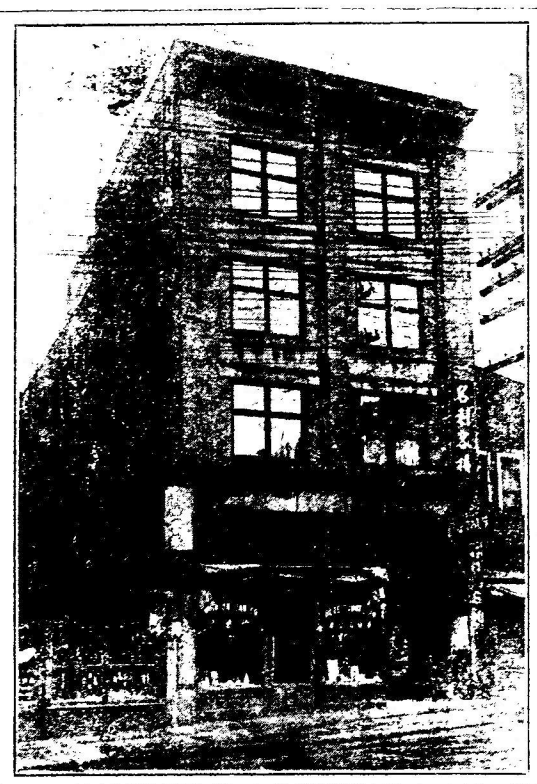

### ▼○▲有股份者注意注意

啓者本堂現購得雲哥華市哥街門牌一百三十七號之樓(即名利客棧)該樓材料豐富高度連七庫共五層長度一百二十尺濶度二十九尺十庫有門直通大街可作各項事業又在華埠中央之点地位咸宜凡有兄弟未認股者仰期速認己認者仍要鼎力加認并將股民從速繳來應用此佈

Mah Gim Doo Hung 139 Pender St. East.
VANCOUVER, B. C.

駐雲哥華馬金紫總堂披露

### ▼○▲尾利順血力卡叨夫致公堂一週年紀念

啓者新歷四月十八號(即舊歷三月初一日)致公堂成立已屆一載回憶去年成績理當紀念兼組織一華英閱書報社于全日舉行開幕典禮凡我同人屆期光臨指示一切無任盼切

九年　三月　廿五號　預啓

Chee Kung Tong Chinese Free Mason
P. O. Box 859 Medicine Hat, Alta

### ▼◎▲哀謝

敬啓者先嚴吳益字炳蒼向在車梨役始創益記牛意數十年於茲矣不幸於二月廿二日仙遊享壽五十有六歲遺落毋子飄零海外謹擇二月廿四日扶柩歸土蒙致公堂昆仲過愛與及至德堂兄弟街坊各商戶男女百數十人親到執紼赴弔共自由車十四乘送到墳場并贈厚賵生花攢盒誄文情深義重存沒均感謹登報章以鳴謝悃

民國九年　二月二十六日

孤哀子　顯利　振利　偉利　吉利　女月英泣血拜謝

### ▼◎▲鳴謝

啓者先父昭發與西人C.A. Welsh素稱交好且屢荷垂顧不幸于新歷　月十九号抱病終於客次尚有汗積遺留又蒙該西友爲之周旋給領此恩此德沒齒不忘先父九泉而下亦知啣結以相報吾兄弟二人今已扶柩歸葬故土茲當倚裝之際特登報章示以不忘高誼也

四月八号　新會沙堆人胡傑胡華披露

### ▼◎▲致公堂一週年紀念

啓者新歷四月十八號(即舊歷三月初一日)致公堂成立已屆一載回憶去年成績理當紀念兼組織一華英閱書報社于全日舉行開幕典禮凡我同人屆期光臨指示一切無任盼切

九年　三月　廿五號　預啓

Chee Kung Tong Chinese Free Mason
P. O. Box 859 Medicine Hat, Alta

### ▼○▲特別廣告

啓者本店開設於本埠卡路街已多歷年所久蒙僑胞垂顧凡可爲華僑效勞者莫不竭其力之所能現與香港中和堂駁滙所有信件艮兩隨到隨交異常快捷妥當倘蒙同胞委托定必留意接洽

鋪在雲埠卡路街門牌五三七號

信箱四五四

### ▼○▲域埠致公總堂閱書報社是年職員一覽表

正社長黃如聽　副羅月池　正監督趙田　副盧安
正中書記周世堯　副湯惠予　西書記羅景培　副周亭
財政温光祥●幹事科林志穩　鍾基　周均　趙照　王成
劉石保●評議部謝柏　周家銳　亞均　道烱　家吝
亞水　林紹廣　李滿廷　李泓　李蘭　聖源　司徒煥堂
陳森　吳貞創　張煥章　繆樹柔　胡福祥　鍾章　李杏
馬燦瑞　楊月輝　鄧泮　陳初　林德捷　湯扶　黃穩
鍾合　黃秀　鄭慶仰　梁壽　梁嚴　余沾　伍本　呂樹
黃梓華●庶務部吳棋　潘永福　鍾社祝　黃炎
●演說員林德仁　江日輝　羅起然　岑水和　周道烱
林英羅　鍾啓然　陸田　張鍊　羅樂天