文藝小說 56

茫茫路

嚴沁著

他洗一個澡，剃乾淨鬍子，洗好頭又吹好，換一套乾淨衣服，半點鐘他已煥然一新，除了瘦削些，憔悴些，他看來全無異樣，當然，人們包括自己親人多數只能看見外表，誰能看見內心？

外表是給人看的，讓他把一切放在心中，讓他單獨保留著內心吧！

父母果然在餐桌等他，旅行回來的父母都顯得精神很好，身心也開朗，若不是心筑的意外去世，他們必然更快樂。父母有默契似的盡量不提這方面的事，在餐桌上他們談旅行，談歐洲，談他們所見所聞，把話題扯得好遠，好遠，只想沖淡斯廉的悲傷，斯廉只沉默的聽著。

午餐之後，他說要出去。

「你去那裏？」做母親的總是格外關心。

「我想去看看心筑的墓地，」他說得理所當然。「你們已替她辦好一切，是嗎？」

「不——心筑父母的意思是火葬，將來好把骨灰運去歐洲。」母親爲難的。

「骨灰在那裏？」斯廉問。

母親說了一個廟字的名字，說是寄放在那兒的，斯廉就一聲不响的走出去，母親也不攔阻，讓他去吧，該發洩的總要發洩，悶在心中反而不好。

斯廉開著汽車駛出車房，對面的街沿下站著一個女孩子，是小廸——他的汽車直駛出去，小廸等的是家雷，他何必停車？將駛出根德道，忽然又覺不安，無論如何小廸是個關心他的「小」朋友，他不能這樣無禮貌。連招呼都不打，汽車在街口硬生生剎住，一個美妙的大轉彎，倒回頭來駛向小廸。

喜見斯廉出來的小廸高興得幾乎跳起來，她已這麼等在這兒好幾天了，她想該見得著他的，自家雷告訴她斯廉父母回來後，她就下意識的不敢去他家，很奇怪的小女孩心理——想不到斯廉明明看見了她却視若無睹，不只不停車，連招呼也不打，高興頓時消散，狂熱的心也冷下來，失望得令她幾乎想哭。就在這個時候，斯廉的車又突然駛回來，她看見那張憔悴的漂亮臉龐，看見那抹疲倦的微笑，她强忍著悲酸，吸吸鼻子，眼淚還是掉了下來。

斯廉去而復返，她有失而復得的感覺。

斯廉沉默的打開車門，他心中是有些明白小廸的眼淚，只是不願去深思，深究，他那有心情理別人的事？小廸只是個感情豐富的孩子而已！

小廸坐在他身邊的位置上，關上車門，汽車又再度駛出去。

「你終於是走出來了！」小廸渴望著他說。

「我去看心筑的骨灰！」他淡淡的說。

「她——已火化了？」小廸很驚奇。「你沒通知我！」

「我自己也不知道，沒參加儀式，」斯廉搖搖頭。道：「是我的父母和她的父母說的，他們沒告訴我！」

小廸默然，她發覺心筑死後他反而更疏遠她了，連神情也冷淡不少，這是令她失望的！

「你會再賽車嗎？」她小聲問。

「賽車？當然，」他苦澀澀的笑一笑。「這世界上現在除了賽車我還有什麼？」

小廸心中一陣緊縮，他完全沒把她看在眼裏，放在心上，他是不知道她的感情？

「你還有事業，還有朋友！」她打起精神。

「是，我還有朋友和事業，那却不是我所愛的，」他搖搖頭。「妳不會明白，妳太小！」

小廸再吸一口氣，對這件事她不能再沉默。

「如果你肯正眼看我，如果你肯花一點點時間了解我，如果你不是心有成見，你該知道我並不太小！」她說。她是鼓足了全身的勇氣。

她以爲斯廉該有些反應的，至少也會驚訝和意外，可是她失望了，斯廉竟然無動於衷。

「妳是太小，妳是孩子，」他淡淡的說：「即使我再面對妳多久，即使我再了解妳，而且我心中絕無成見！」

小廸脹紅了臉，她沒想到斯廉固執得如此。

「因爲我曾是你的學生？一天的學生？」她不服氣的。

血花開

司馬洛故事

馮嘉著

56

「爲甚麼？」鍾茵娜問著，轉過頭來，失神地看著他。

「不是因爲你有甚麼不好。」司馬洛輕吻了一下她的嘴唇：「相信我，鍾茵娜，你是一個可愛的女人，我是最希望留在這裏陪你一起的。但是我不能，我還有許多事情要做。」

「和這些相同的事情？」

「是。」司馬洛說：「和這些相同事情。」

「你就是靠這個生活的？」她問。

「人總要靠一種方式謀生的。」司馬洛聳聳肩：「這是我的謀生方式之一！」

「但你挨到了這個人，你已經可以得到不少錢了。」鍾茵娜說：「難道你不可以休息一下嗎？難道你不需要一段假期之類嗎？」

「我也喜歡假期的！」司馬洛苦笑著說：「不過這一次却不行。」

鍾茵娜祇是凝視著他，等著他解釋理由。

司馬洛又輕撫著她的肩溫柔地說：「因爲他們一共有四個人！他們四個人一起逃出來的。」

「這個郝雄祇是其中一個？」鍾茵娜說道。

「是的。」司馬洛說：「這個郝雄，祇是其中一個，而且還是第一個。我還有三個人要捉的，我得要快點，趁他們踪跡還沒有失去之前。」

「唔。」鍾茵娜說：「這四個人，合起來一定值不少錢了！」

「我已經說過，這並不完全是錢的問題。」司馬洛說：「這內中是還有一些個人的因素！」

「他們也有份殺你朋友？」鍾茵娜問道。

司馬洛點頭：「是的，他們四個人！」

「所以。」鍾茵娜說：「當直升機來的時候，你也要和直升機一起走了？」

「你可以留下來。」司馬洛說：「既然你喜歡這個地方，而且，正如你所說，這裏已經沒有危險了。」

鍾茵娜抖了一抖：「不，我不要留在這裏！我怎能夠還一個人下來？」

「那你可以和我們一起走。」司馬洛說。

「可以嗎？」

「可以的。」司馬洛說：「他們既然能帶走一個死了的人，難道不能夠也帶走一個活人？」

鍾茵娜點點頭，回頭望天空。還看不見直升機的影子，但她知道直升機是快要來了。司馬洛脫直升機大約一個鐘頭之內到達，而這話是十幾分鐘之前說的，因此現在他們剩下的時間已經不多。他們祇有不到一個鐘頭的時間！這短短一段時間內他們不能幹甚麼，就祇能坐在這裏等著。

「我猜這是我的運氣不好！」她說道。

「也許下一次吧！」司馬洛說：「等我把他們三個人都捉了下來之後！」

「下一次，那是太久以後了。」鍾茵娜又聳聳肩：「我不喜歡去想這麼久以後的事情的！」

「你不相信將來？」司馬洛問。

她搖搖頭。

「但我答應。」司馬洛說：「當這件事情辦好了之後，我會來找你，我會到你的學校來找你，我會給你補回！」

他輕輕吻著她。

「這是眞的嗎？」鍾茵娜問。

「你不相信將來。」司馬洛說：「我也不和你談道許多將來了，我祇是現在答應你！你相信現在，你就相信我現在答應你的事好了！」

她沒做聲，祇在他臉上吻了一下。他們就這樣坐在那裏，倚偎著，好像一雙眞正的情侶。

司馬洛雖然沒有做聲，但是他心裏也有點難過。他也覺得他的運氣實在不大好！如果他是眞正在這裏渡假，而遇上了鍾茵娜，那該多麼好？

即日起至七月十五日止

九折優待

雅安雅 鋁窗專家
叁拾三年老經驗
閘晚電話 二九八—零三三五

R&R Aluminum Products
2990 E. 22nd Avenue Vancouver, B.C.
承接鋁窗鋁門
ALUMINUM CONVERSION
WINDOWS & DOORS
SINGLE GLAZE DOUBLE GLAZE 雙成單
鋁蓬欄河
CONTINUOUS ALUMINUM GUTTERS 接駁水溝
AWNINGS PATIO COVERS
RAILINGS
ALSO!! 接裝 亦 改修
ADDITIONS — REMODELLING
大小工程 NO JOB TOO SMALL
GENERAL REPAIRS~SUNDECKS
SIDING~ROOFING~CARPORTS
REC ROOM~PAINTING~STAIRS
估價電話免費
438-4112
BUILT TO LAST
32 YEARS EXPERIENCE
Aluminum Screens
鋁質窗紗
電話估價
R&R ALUMINUM PRODUCTS AFTER HOURS 298-0335

加拿大 溫哥華
納偉旅行社
3746 MAIN STREET, VANCOUVER, B.C. CANADA. (604)873-4801
185 E. PENDER ST. VANCOUVER, B.C. (604)689-0501 亞洲圖樓上
Love & White Travel

東南豪華旅遊團
每月均有團出發，暢遊：
日本，韓國，台灣，菲律賓，香港，泰國，馬來亞，星加坡及印尼等地。
（華人領隊，包早晚餐，一流酒店，回程時可停香港及夏威夷多天，並可參加中國旅遊團）

歐洲旅遊團
每月均有團體出發，暢遊歐洲各國。
（華人領隊，包早午晚餐，一流酒店，私人浴室，可提早往倫敦或於倫敦延遲回程日期）

無遠弗屆・無微不至
美國西岸巴士旅遊團
每月有團體出發，暢遊：
砵崙，三藩市，李糯，太浩湖，羅省，迪士尼樂園拉斯維加斯，聖地牙哥，黃石公園，鹽湖，大峽谷墨西哥邊城等地。
（華人領隊。豪華專車。一流酒店。節目豐富）

溫哥華個別或團體旅遊
接送或暢遊溫哥華及域多利之各名勝地區
（專人機場接送，安排酒店及提供旅遊節目）
歡迎各大旅行社來函或電話查詢

CP Air
特價機票前往香港台灣及東南亞各地

高華實業有限公司
Transpacific Realty Ltd.
2857 Cambie St. Vancouver, B.C.
電話：(604)873-8591

新盤

梁紹禧 住宅三二四—四七五二
鍾家和 住宅 三二五—八一〇七

▲6311 WALTHAM AVE BURNABY地大845×231全新，建築面積1800方呎，三大房間，孖車房，豪華裝修，包爐頭，雪櫃，洗衣乾衣機，好景，有可能分地另建大宅，取價十六萬九千九百元

▲東廿三街夾市勞勤三房飯客廳地大四二乘一百廿呎土庫全完成週日四至四開放

▲東佐治亞街二九三六號八年新三房客飯廳卅三乘一〇六呎土庫完成八萬一千五百元

▲素里市英王佐治公路四三八二號單層三房間地大約八千多呎毗連公路價三萬六千五百

▲接近緬街上下層各兩房間，全部翻新，要價七萬五千元好景

▲柏文十二組地下全部商業樓緬街夾東廿街全部租滿投資良機。

▲城市連屋十一單位近李利公園一年新全部租滿有車位十五個取價五十八萬元。

▲列治文頃市路頃市活商場鋪位約一萬呎包括小型超級市場酒吧診所兩間小食店另鋪位四間要價六十七萬五千元。

▲剪草機生意出讓Ⅲ比街近西十六街剪草機吸塵機租售修理連國務生意讓價七千元生意旺。

▲三連地RT2 ZONING緬街6156號樓上下各兩房五萬三千五百元，6166號樓上一房樓下兩房五萬四千九百元，6176號樓上下各兩房六萬四千九百元，週六下午一至四時開放參觀。

▲Ⅲ比街，近市政府，西餐館五十九個座位，取價四萬陸千元。

伍太 電話：六七四—六八一五

▲域多利埠賺錢柏文七十三組長期按揭年息九厘約五十餘萬現款便可過戶。

▲東區乃路三六五五號交通方便兩睡房有土庫開價五萬四千九。

李岳楨 電話：二六一—六〇八九

▲西區法國街七九五〇號兩年新三睡房土庫完成最抵買只開價九萬七千五百元。

▲因蘭胡街旺鋪隔鄰旺餐館及銀行出租。

本公司總代理
加國出售加州屋崙
「美國之香港」

實事實業燕梳有限公司
代理置業投資・汽車保險・房屋燕梳
免費估價房產
歡迎比較保費
大小樓業均保
僑胞房屋出賣
請電話本公司
請給我們一個機會爲閣下的商業保險報價
勿論你的樓業價值由數萬元以至一千幾百萬，本公司均能代理受保。

Success Realty Ltd.
REAL ESTATE and INSURANCE
145 KEEFER STREET VANCOUVER
伍澤濂黃秀英事務所
辦事處新電話：687-8899

我們有信心爲閣下取得最平的保費率

雲市華埠小姐
1977 雲哥華市小姐
加拿大小姐
伍慧芬
恭請僑胞
駕臨本公司購買
汽車保險
Autoplan

本公司服務時間
星期一至星期五：九時至五時半
星期六：九時半至一時

伍澤森 327-7842

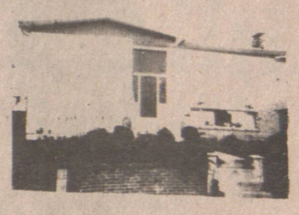

(一)九年新靚屋，二廳三睡房，五十尺闊地，面積一千四百平方尺。土庫完成。附近全部新型靚屋，環境優美，開價十萬零七千，可以還價。

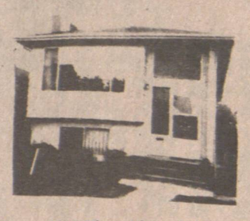

(二)二〇一()差利街，一廳兩睡房。土庫全部完成。有停車間和洋台，抵買，只開價六萬一千元。

(三)平正地一幅，位於五壹一號第八街東，可代建新屋或上下層孖屋，地價四萬二千，或可買地自建，

(四)堅固大屋，一廳三睡房，土庫有廳房廁所近展覽會，屋主年老退休包部份傢私，平賣五萬二。

伍澤濂 733-5743

雜貨生意連實業
鋪面約千二平方尺，連三睡房住宅一間。開價$127・000

唐餐館位於緬街南，有酒牌，每年生意逾廿萬。下午開四點半，取價九萬五千元。

鍾天賜 876-4575

業主離埠急讓！

平通市一一華麗寬暢兩睡房柏文，共有八百五十五平方呎，僅三萬八千五百元！

在京士威——面對中央公園環境十分優美，交通車南達華埠（時價應值四萬餘元）十分抵買！