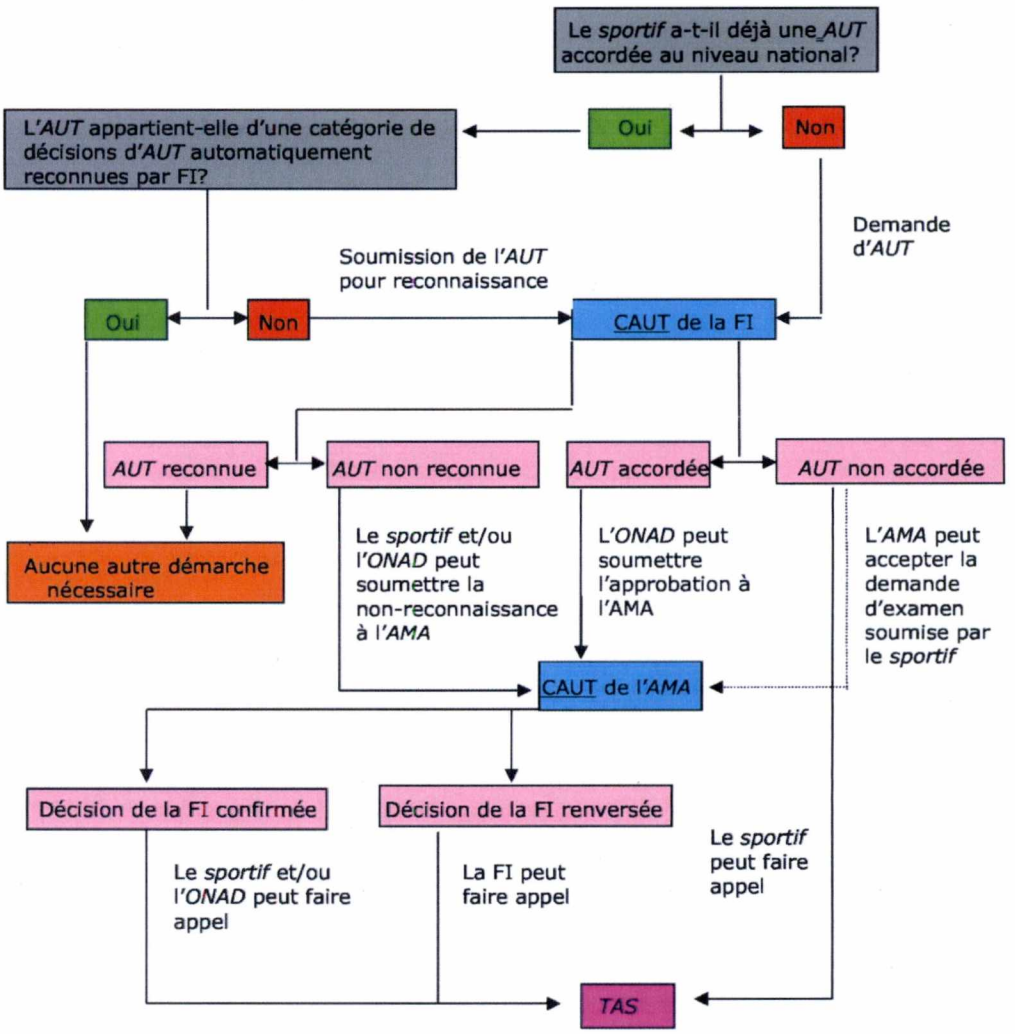3. Le *sportif* est un *sportif de niveau international* (donc assujetti aux exigences de la fédération internationale en matière d'*AUT*)