北韓陸軍總司令表示
南韓目前政治局勢與韓戰時同樣危險

（東京電）北韓廿四日說，南韓的局勢與卅七年前兩國交戰時同樣危險。

東京收聽到的官方北韓通訊社報導說，陸軍總司令李道益（譯音）將軍說過，陸軍正在密切注視南韓情勢的發展。他的談話在南韓發生兩星期暴烈反政府抗議之後發表。

駐東京的西方外交官說，他們相信李將軍談話中隱含的威脅不足重視，因爲平壤在它對南韓政策和它的盟邦美國的經常攻擊中，習慣性使用這類强烈的言詞。

他們說，不過北韓已選了一個象徵性的日子提醒南韓，戰爭的威脅仍舊存在。

美政府消息來源透露
列根致函叙國總統擬派專使與叙修好
傳叙總統已答允所請

（華盛頓加新社廿六日電）美國政府消息來源于星期四稱，列根總統曾致一密函與叙利亞總統阿薩德，建議由美國派一專使至大馬士革，以改善美叙兩國關係，而阿薩德總統亦已接受列根之建議。

該消息又謂，列根在函中亦提及最近在黎國被綁架之美國記者格拉斯與及其他被綁多時之八名美國人質。

白宮拒絕對上述消息置評。

消息來源未有透露美國專使將于何時到達大馬士革，但ABC電台則謂，該專使將于數星期內啓程往叙國。

繼英國與叙利亞絕交之後，美國亦已于去年十月，召回駐叙之美大使。

消息來源亦指出，美國甚有興趣與叙利亞作新的接觸，因爲叙利亞人在中東地區扮演着一個主要角色，而美國則支持叙利亞作出有建設性之事情。

巴西拒接受貨幣組織監督

（巴西利亞廿四日電）巴西總統薩爾內今天重申，巴西拒絕接受國際貨幣基金組織的監督，不同意「將巴西經濟引向單一通過貿易盈餘還債的道路」。

薩爾內是在米納斯吉拉斯州首府貝洛奧里藏特回答記者們的問題時，發表這番談話的。

薩爾內總統談到巴西政府在和國際貨幣基金組織談判所持的立場時强調指出：「我們所希望的是一種增長的經濟，一種增加就業的經濟，一種保障國家發展的經濟」。

巴西財長布雷塞爾今天上午在一次電視講話中指出，他個人贊成巴西重新回到這一國際金融機構中來，他認爲這樣做對巴西十分有利，因爲「這將使我們更容易從其它國家銀行和私人銀行獲得投資和貸款」。

巴西政府由于認爲國際貨幣基金組織的有關監督條款會導致國家的經濟衰退，而于兩年以前中斷了同這個機構的關係。

美主力艦密蘇里號下月將被派往海灣
三艘護航艦亦將陪同前往

（華盛頓廿六日電）五角大樓今天宣佈，美國主力艦「密蘇里」號和三艘護衛艦將于七月底駛往海灣，加强該地區美國海軍力量。

美國國防部的官員說，這批軍艦將于七月廿五日或廿六日從加利福尼加的港口啓航，開往阿拉伯海北部。這批軍艦不是去護衛十一艘科威特油輪的。它們的任務是在霍爾木茲海峽附近巡航。一旦懸掛美國旗的船隻遭到襲擊，它們將隨時還擊。另外，美國航空母艦「星座」號率領的一支特遣部隊最近將駛往阿拉伯海北部，在八艘美艦準備于七月初開始對科威特油輪護航之前駐守在那個地區。這樣美國在那地區的軍艦將達十五艘。

南韓大學生穿上從防暴警察身上繳獲的裝備參加示威。

阿爾巴尼亞領袖稱將與西德建立邦交

（地拉那廿六日電）阿爾巴尼亞領導人阿利雅證實，阿爾巴尼亞與西德就建交問題進行的秘察談判即將結束，預計兩國很快就會建立大使級外交關係。

阿利雅是六月廿五日在這裏的阿爾巴尼亞工會第十次代表大會上談到這一問題的。這次歷時三天的大會將于本月廿七日閉幕。

阿爾巴尼亞四十多年來一直要求西德爲納粹在二次大戰中給阿爾巴尼亞造成的損失賠款，雙方從七〇年代起就這一問題開始秘密談判。近年來兩國加速了談判進程，雙方找到了經濟合作這一可以相互接受的方案，從而爲建交鋪平了道路。

阿利雅還談到了與英國的關係。他說，阿爾巴尼亞「也主張同英國關係正常化」。

東京因旱削減用水
爲近八年來第一次

（東京路透社廿五日電）日本官員稱，東京于星期一晚上，開始減少食水供應，爲一九七九年後至今之第一次限制用水。

因本年特別乾旱之故，東京市政府已將食水供應減少十分之一。

水務當局稱，此次削減用水，將使東京之四百六十二萬住户中，有十九萬户受到影響。

官員又謂，東京主要食水來源之六個水壩，其現有之儲水祇剩下容量之四分一而已。

方勵之結束學術活動離開羅馬回國

（羅馬專電）中國科學院北京天文台研究員方勵之結束了在意大利的學術活動，今天離開羅馬回國。

方勵之于五月十三日抵達意大利的里雅斯特參加國際理論物理中心舉行的年會，他在會上就天體演變模型同與會科學家交流了信息和看法。六月初，他還參加了義大利科學界在著名文化古城佛羅倫薩舉行的紀念牛頓量子著名發表三百週年的活動。

蘇准美科學家在蘇監測核試

（華盛頓二十六日電）蘇聯首次同意一家美國私人機構的科學家在其境內用地震測量儀器監測地下核試驗。

美國「自然資源保護委員會」的一位人士向記者透露，該組織昨天和蘇聯科學院簽署的一項協議還允許在塞米巴拉金斯克核試驗場附近爆炸一個化學裝置，以檢驗美方儀器的精度。同樣，這個協議也允許蘇聯科學家在美國境內進行類似的監測活動。

該機構從去年夏天起在蘇聯核試驗場一百二十英里處設有三個地震監測站，但須在蘇方核試驗期間關閉儀器。此次蘇聯要求把監測站搬得離現場更遠一些，但同意把監測站數目增加到五個，並對試驗過程進行監測。

中國糧油有限公司　世界米行
CHINA CEREALS & OILS CORP. LTD.　RICE WORLD ®
239 E. Hastings St., Van., B.C.　100 GORE AVE. (Corner of Powell & Gore)
溫哥華喜士定東街239號　電話：687-4204　歌雅街100號（有寬大停車場）
六月一日至卅日
十五週年紀念酬賓大贈送
美國標準牌米王
品質第一，好煮好食，粒粒靚，保證滿意。

• 買二送一（買二包50磅絲苗米，免費贈送一包50磅絲苗米）
• 買一送一（買一包50磅絲苗米，免費贈送一罐3 LITRE MAZOLA 粟米油）
• 買一送二（買一包50磅美國加州好景牌紙袋裝上等絲苗米，免費贈送3 LITER MAZOLA 粟米油一罐及加拿大純正菜油3 LITER 一罐）
本公司爲加西最大之食米入口公司，一向以薄利多銷爲宗旨
美國金牌冠軍絲苗，馳名溫哥華，銷量第一
總代理：美國皇冠牌，特別軟滑好飯味，公司註册米王之王。
美國第一牌，香滑可口，眞正絲苗米王。
泰國金章牌，香噴噴，軟夾滑，正宗香米王中王。
澳洲金冠牌，甘香軟滑，原裝米皇之皇。
本公司備有送貨專車六部，爲顧客服務，請撥電話：687·4204
直接由澳洲廠大批運到SUNLONG牌絲苗米，特別大平賣。
總公司地址：亞力山大街730號（批發部）730 ALEXANDER ST. VAN.B.C.
哥街門市部：哥雅街100號（門市部）100 GORE AVE.（有寬大停車場，方便顧客泊車 CORNER OF GORE AND POWELL）VAN.B.C.
喜士定街門市部：喜士定東街239號（門市部）239 E. HASTINGS ST. VAN.B.C.
新到維力即食麵、肉燥麵、炸醬麵、媽媽麵、香辣牛肉麵、維力即食米粉、肉燥米粉，一律八折。
白砂糖1kg（2.2磅）裝只售50¢　鷄唆櫻粟粉500g 裝只售89¢
美國糯米及泰國糯米50磅裝及10磅裝、五磅裝一律八折
新到泰國上等絲苗50磅庄平過九折特價$9·50　泰國上等香米50磅庄平過九折特價$11·99

CAMBIE INTERIORS　金碧室內設計
3280 Cambie Street, Vancouver, B.C.（甘比夾16街）
☎ 873—3888
家居添新姿＊金碧顯輝煌
新張期內
特價優待
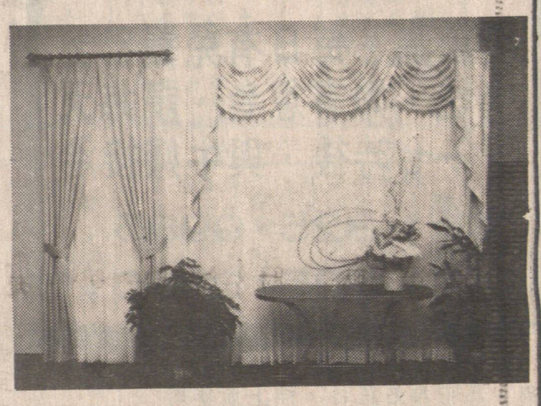

金碧室內設計爲你精心設計及訂製各款窗簾、窗紗、牀帘。並代理多種百葉簾、垂直簾、令你的家居美觀舒適，別具風格。

VIDEO FAIR 平霸視聽中心　七天營業　電話：687·2298
UNICO'S 39E PENDER ST VANCOUVER B C CANADA V6A 1S9　片打東街39號（文化中心對面）
PIONEER 先鋒牌
家庭音响及汽車音响
爲酬謝顧客　由六月起
（一律八折）
及代辦 I.C.B.C.
KODAK 錄影帶
日本出品　品質優良
T-120　L-750
特價 6·99每盒
最新八七年
SANYO 高級錄影機
HI FI, M.T.S. DOLBY, ON SCREEN DISPLAY
VHR,2900
特價 $899·00
大減價
最新運到
唱片S9·99每張
唱帶S7·49每盒
SANYO
ZENITH
PIONEER
TOSHIBA
設有修理部
專人修理
T.V.　錄影機
收音機　汽車機
及家庭音响器材等

華隆有限公司
WAH LOONG LTD.
1490 FRANCES STREET, VANCOUVER, B. C.
電話：255-6010, 255-6571, 255-6572
源源運到，大量供應
中國去頭有壳各西士白蝦，及去壳蝦肉
中國AAA牌去頭有壳養蝦，及去壳蝦肉
緬甸去頭有壳各西士白蝦，及去壳蝦肉
越產去頭有壳各西士白蝦及去壳蝦肉
香港澳門各西士白蝦肉，及10F蝦肉
中國各類有頭養蝦，青島大對蝦
大小西士龍蝦尾，大小西士扒蝦尾
急凍香港產鮮魷魚，去衣鮮魷筒
常備各種魚類
紅衫魚，紅鮋魚
黃花魚，白鱠魚
牙帶魚，生魚
獅子魚，墨魚
香味實肉三牙或咸魚
總經銷金冠牌
歡迎遠近採購
寄送貨快捷

WM Rice　大西方米廠
WESTERN RICE MILL LTD.
隆重介紹
最新運到泰國特級香米
種類如下：
雙龍牌，金龍牌，天龍牌
及正庄糯米
美國德州太陽"SUN"牌
長身絲苗白米
美國加州鑽石牌（CALROSE）
短身白米
美國長，短身糙米（BROWN RICE）
美國金門牌糯米（CAL PACIFIC）
中國24/28大粒花生仁，
張家口發菜綠豆
批發零售
一律歡迎
價錢特平
常備各類米種
歡迎來電查詢
設有寬大停車場
地址：1000 PARKER ST. VANCOUVER, B. C. V6A2H2　近 VENABLE ST. & CLARK DR.
電話：(604) 251-6341, 251-6342 CABLE: WESTRICE