# 大漢公報

# TAI HON KONG BO LTD.

THE CHINESE TIMES

PUBLISHED DAILY EXCEPT SUNDAY, AT

443-445 CARRALL STREET VANCOUVER, B. C.

ENTERED AT THE POST OFFICE AT VANCOUVER, B. C., AS SECOND CLASS MATTER

Phone Seymour 7092 (TUESDAY, APRIL 16, 1918.) P. O. Box 260

VOLUME 7 No. 32 (新聞紙第八卷第三十二號) $ 7.00 PER YEAR

本報信箱二百六十號 (禮拜二) 二九〇七磨詩線喊

中華民國七年四月十六日

夏歷歲次戊午三月初七日


**本報宣言**

本報爲加屬致公堂之總機關。前爲同胞除專制之束縛。今爲民國謀共和之幸福。此後對于箇人社會政府各大小團体。凡其一言一行。確有擁護共和者。則贊助之。確有近于專制者。則討鋤之。至于僑胞方面。首重培植新道德。若無新道德之根本。雖日日言改良舊道德。亦無濟于事。故本報同人等勉力兼爲之。務守言論界之强權也。


**本報價目**

本報除禮拜日停派外皆按日呈派本埠每月收報費五毫郵寄七毫九英屬各埠美國檀香山小呂宋墨西哥等處每年英金七元正半年四元三月二元一月七毫五中國及外國今減爲同價以期傳播共和主義無論取閱暫久均仰先惠如因小費亦便或托各店代爲担認必陸續付上如蒙賜閱請將西字住址惠來

**本報印件**

本報歷有承印中西文件。妥當速成。取價克己。加以番張整潔。校對精慎。久爲光顧者所公認。邇來大加改良。凡中西活版字粒花邊以及新式物料印刷人工等。皆從事精益求精。務求特色之表見也。


## 論僑界之社會蠹

（霹靂）

嗚呼。吾人之身世。亦甚鶻突矣乎。試目想神遊。爲之摸寫人生之樂趣。果安在哉。峻宇雕牆。窮壹時之勝。誠可樂矣。然一瞬間。則莊嚴之華屋。忽成零落之山邱。而宮室之樂。其樂幾何。粉白黛綠。列屋閒居。誠可樂矣。然一瞬間。則二八之嬋娟。忽成老大之商婦。而妻妾之樂。其樂幾何。蓋比比浮生。忽忽白年。壹朝撒手。萬事皆空。碧落黃泉。同此寂寞。乃吾國人之出洋者。寄人之籬下。爲人之奴隸。以己之勞力。博人之微利。其大多數之人。祇知爲身家計。戚戚於將來宮室之美及妻妾之奉。對於一國存亡之大事。皆置之腦後。壹似生當宣聖所謂太平世也者。然此種人物。頭腦單簡。如以正言開導之。猶可與有爲也。其甚焉者。有少數假公濟私之人。天良已泯滅。道德已墮落。專在僑界攪風攪雨。附和其團體之所謂潔身自愛之領袖。或發一方面極端之言論。以激刺其一羣之腦筋。則被動者。一如羣盲交鬨。雖與別團體爲讐。至于用武而不顧。此種人物。吾無以名之。名之曰社會蠹。

**有此社會蠹在僑界。則文化不能展發也。實業不能興辦也。所有一切進化。皆被其破壞。**故我親愛僑胞。非合心合力。而誅此藉口於救國之社會蠹。必不能免于後患也。穩健僑胞勉乎哉。

◉◉◉勘誤　昨日論說篇末之按語。首句（此稿久已寄到）久字排漏。又末句（特書此以誌慊）慊字誤排歉。合行更正。

## 時評

## 中國之外患深矣

（志炎）

今日之中國。國體雖改爲共和。而南北相持。迄無寧日。武人爭權。偉人爭利。同室操戈。鬧得一塌糊塗。顧內部如此決烈。則內侮之[illegible]


◀綱賚路米偈▶

Mount Royal Milling Co.

1824 Store St. Victoria B.C.

一棧在雲埠答弼街　一棧在二埠加拿換街

本公司由各江輸到頂靚米樸用機舂白米身新鮮純潔味香價廉仰留心光顧

Vancouver Agent
Messrs Oppenheimer Bros Ltd.
134 Abbott Street Phone Sey. 3390

New Westminster Agent
Messrs Belyea & Co Ltd.
827-833 Carnarvon St. Phone 150 & 732

# 三民大（旅）館廣告

SHERMAN HOTEL

176 Pender St. E. VANCOUVER, B. C.

本館設在片打街東附近李隴西堂樓對面樓分四層不惜重資特加裝修上三層爲寓客置房位置百餘間分上中下三等無論長短期租賃價極相宜各房異常光潔所有牀鋪物件均從新購置冷煖水喉洗身房煖氣喉管配備樓下正門爲登樓上之梯右爲西餐館其中之設置如祖國之酒樓西人之大喝爹路然專歡迎僑胞來往如有函預約者必飭工伴依期赴碼頭或停車場迎迓手於所設之洗餐館特聘最精于西菜之廚師主持之使四時食品以最新出最適口爲主無分日夜隨時食餐并有卑潔沽飲椅桌晶瑩服侍週到務使住食者當無不如意也仰我僑胞留心賜顧毋任感激

▲餐館喊線（詩吆貳三五七）

▲旅館喊線（詩吆一五〇九〇）

▲司理 李豪 李回 李嘉 余令

雲高華 片打街 三民大旅館啓


▲◎▼地基卜衣裳鋪▲◎▼

本店開張已歷拾貳年並無更變雲埠中獨一信實男子成套褸衫與及外來褸生意價目例如實價六二各成套春天新服式已裁成能包合者或不如意照銀奉還

▲價目▼

十五元　十九元　廿三元　廿七元　三十元

◀來請靴買▶

WILSONS SHOE STORE

159 Hastings St. West

Near Cambie Street

委路愼靴鋪專售

閨秀新款眞實靴

小孩童子童女堅固靴

男子日用出街靴男子日用做工靴如耕園者做傷口者與各勞力家有益於其工務希

[illegible]賜顧是荷

新米又到

ImPerial Rice Milling Co. Ltd,

339 Railway St. Phone Sey. 828

VANCOUVER, B. C.

本公司向辦唐山絲苗宣粘大帮谷　近日新米運到甚多甘香潔白食者讚美叨蒙華人字号光顧無論遠近單到即付價銀尤爲相宜

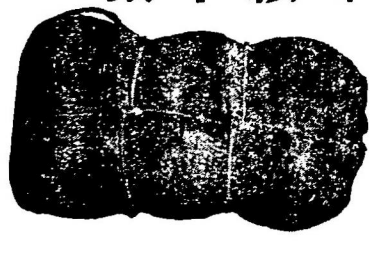

庵不爺羅公司謹啓



# 四丕亞輪船公司

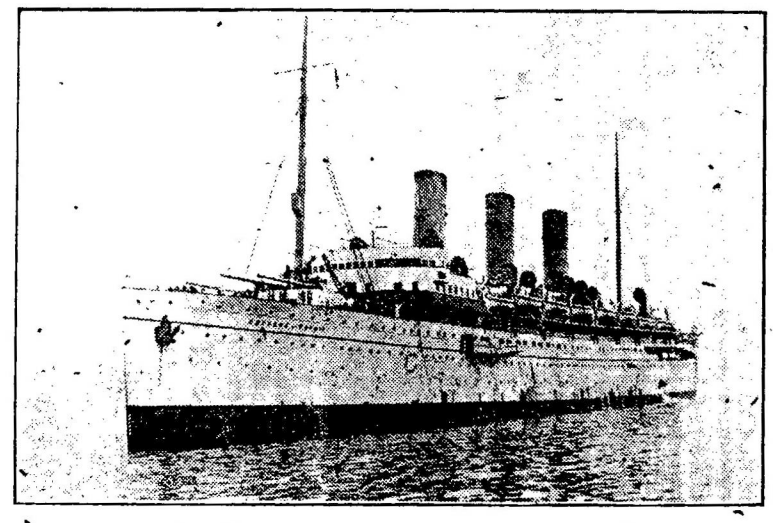

▲諸君旋唐

▲敬祈留意

（歡）（迎）（華）（客）

由雲高華域多利啓行船期

▲俄國皇后四月十一

▲日本皇后四月廿五

▲亞洲皇后五月九号

▲俄國后皇六月六号

▲日本皇后六月二拾

▲亞洲皇后七月四号

東亞客務總司理司徒旋啓

司徒旋通信地址
Seto More
Asiatic Pass Agent,
C.P.O.S.Ltd.
VANCOUVER, B. C.

客務總司理火士打
J. J. Forster
General Agent
C. P. O. S. Ltd.
VANCOUVER, B. C.