"LE MADAWASKA"

Journal Hebdomadaire :-: EDMUNDSTON, N. B.

TARIF D'ABONNEMENTS - - Payable strictement d'avance

CANADA		ETRANGER	
Un an,	$1.00	Un an,	$1.50
Six mois,	50c	Six mois,	0.75

TARIF DES ANNONCES

Annonces légales, première insertion, la ligne ....15 cts
" " par insertion subséquente, la ligne....10 cts
Annonces, (A vendre ou à louer) ne dépassant pas 10 lignes, 1ère insertion..50 cts
par insertion subséquente....25 cts
Avis de naissances, mariages et décès....25 cts
Ces derniers publiés gratuitement pour les abonnés
Petites annonces, offre et demandes d'emploi, perdu, trouvé, etc,
par chaque insertion....25 cts
Tarif spécial pour annonces à long terme.

NOTES LOCALES

Nos félicitations et nos meilleurs vœux à notre confrère A. N. Roy, rédacteur à l'Evangeline qui vient d'unir sa destinée à celle de mademoiselle Irène LeBlanc de St-Anselme N. B.

—o—

Une incendie désastreuse a réduit en cendre plusieurs résidences dans la paroisse Ste-Anne entre les stations Thériault et Lynch dans la nuit de jeudi à vendredi dernier.

—o—

M. J. E. Michaud de Kedgewick, N. B., était en visite chez des parents à Edmundston, la semaine dernière.

—o—

Chapeaux d'Eté ; bel assortiment de chapeaux de toilette, sport, etc, le 3 juin, chez Georgie Emmerson
Edmundston, N. B.

—o—

A St-Jacques N B., chez M. et Mde George G. Nadeau de Riv. à la truite, un fils né le 19 courant.

—o—

M. et Mde Clément Albert de St Jacques, font part à leurs parents et amis de la naissance d'un gros garçon, né le 24 courant et baptisé sous les noms de Joseph Alexandre Parrain et marraine M. et Mde Jos. Bossé.

—o—

On demande une bonne modiste et une apprentie chez Georgie Emmerson, modiste de chapeau,
Edmundston, N. B.

—o—

M. J. W. Hall doit partir demain soir pour Montréal chercher un char de chevaux.

—o—

Le village de Glendyne est en feu depuis quelques jours. La Cie Fraser a envoyé un grand nombre d'hommes et la ville a envoyé des extincteurs disponibles.

—o—

M. et Mde Jules Beaulieu annoncent la naissance d'une grosse fille

Fatal Accident

Un accident malheureux est arrivé mardi dernier quelques milles en bas de St-Basile. M. M. Demers, John Martin et Octave Martin revenaient en auto quand par une fausse manœuvre l'auto alla frapper un poteau. Les occupants furent precipités en bas de la voiture. MM. Demers et Johnny Martin s'en tirèrent avec des blessures légères tandis qu'Octave Martin fut ramassé sans connaissance Il fut transporté à l'hôpital et malgré tous les soins il trepassait vers 10 heures du soir sans avoir repris connaissance.

M. Martin était frommagier à St-Jacques et s'occupait du commerce du bois en hiver. Il était veuf ayant perdu sa femme pendant l'épidémie de 1918. Il laisse un jeune enfant ainsi que son père, sa mère et plusieurs frères et sœurs.

Nous offrons à la famille nos sincères sympathies.

La MUTUAL LIFE OF CANADA est une compagnie à base mutuelle. Tous les profits vont aux assurés et non à des actionnaires. Elle peut donc donner de larges dividendes aux assurés.

DECES

Il nous fait peine d'avoir à annoncer la mort presque soudaine de M. Hypolite Coté, de Siegas, survenue à sa résidence samedi le 22 courant. M. Coté semblait jouir d'une très bonne santé quand vers 6 heures vendredi soir il fut frappé de paralysie et une demie heure plus tard environ il devenait inconscient, état dans lequel il est resté jusqu'à sa mort vers 5 hrs a. m. samedi.

Il était le père de Madame Denis M. Martin de cette ville ainsi que de Mde Waller Veniot de Bathurst et de Mademoiselle institutrice dans l'école d'Edmundston et de plusieurs garçons. Madame Coté l'avait précédé dans la tombe il y a quelques années.

Le défunt était un citoyen avantageusement connu dans le comté. Il avait été conseiller municipal et faisait un commerce florissant dans la paroisse Ste-Anne.

Nous prions la famille en deuil de vouloir bien accepter nos sympathies les plus cordiales.

Harpagon et son domestique descendent dans une auberge misérable.

L'hôtelier s'empressant :

—Que faut-il apprêter pour le souper ?

Harpagon — Faites-moi cuire un oeuf à la coque,et, avec le bouillon, vous ferez de la soupe pour mon domestique.

BOBOSSE

L'enfant naquit rose et dodu ;
Mais, à son baptême, l'on dut
Offenser quelque Carabosse
Qui, pour se venger, l'affligea
D'un dos si contrefait déjà
Qu'on l'appela ; petit Bobosse !

Quand il atteignit ses quatre ans,
Qu'il vit ses frères différents,
Et de tournure et de manières,
Il dit à sa mère "Pourquoi,
Petite maman, dites-moi
Ne suis-je pas comme mes frères ?"

Et sa mère, en pleurant tous bas,
Lui répondit : "Ne pleure pas ;
Ton sort est aussi beau qu'étrange
Pour t'envoler au ciel, un jour,
Il te pousse, ô mon bel amour,
Tout doucement, des ailes d'ange !"

Cependant, l'enfant grandissait,
Et souvent, à part lui, pensait,
Avec quelque logique, en somme
"C'est joli d'être un ange, aux cieux
Mais, ici-bas, j'aimerais mieux
N'être, tout simplement, qu'un homme !"

A seize ans, il eut le malheur
D'aimer une fille sans cœur
Qui se moqua de lui, féroce..
L'infirme en eut le cœur si gros
Qu'il lui sembla que, sur son dos,
Il portait son cœur dans sa bosse !

Tant se désola, tant souffrit,
Que la Mort, par pitié, le prit
A notre monde impitoyable.
Or, advint que, lorsqu'il mourut,
Soudain, sa bosse disparut,
Par un prodige inexplicable..

..Pauvre mère au cœur douloureux
Va, ton petit homme est heureux,
Calme tes angoisses cruelles,
Car, ainsi que tu le lui dis,
Pour s'envoler au Paradis,
Bobosse vient d'ouvrir ses ailes !

Théodore Botrel.

Les fleurs comme décorations

Vous aimez certainement les fleurs mes chers enfants, et c'est vous qui vous chargez du soin charmant de décorer le salon, la table, les chambres d'amis et aussi votre jolie chambrette : cela est parfait. Mais dans l'agencement des fleurs il faut comme en toute chose, exercer le jugement et la réflexion Il est des fleurettes inoffensives, elles ne charment que les yeux et ne répandent pas de parfums violents. Que ce soient vos préférées, que leur modestie vous les rende plus chères.. Certes, la rose, l'œillet, le lis, le jasmin, les tubéreuses, les pivines, les jacinthes, le mimosa, le muguet, ont plus d'éclat, et l'on croirait tout d'abord que ces parfums délicieux ne sont qu'une qualité plus grande.

Et cela est vrai dans la belle nature qui leur donne généralement air pur, soleil éclatant, rosée rafraîchissante. Elles respirent à l'aise, les douces fleurs parfumées et ne nous apportent que des effluves délicieux.

Mais vous les cueillez, ces enchanteresses, et vous les enfermez dans les appartements étroits où bientôt elles languissent et meurent. Elles luttent, les pauvrettes, elles respirent avec forces, aspirant l'air sain de la pièce, rejetant l'acide carbonique de leur constante combustion.

Faites-en l'expérience, petites mentalités modernes qui voulez savoir par vous-mêmes. Mettez sous une cloche de verre une rose parfumée, un œillet, une tubéreuse, ou toute autre fleur aux odeurs pénétrantes, et sous une autre, une plante sans parfum. Celle-ci subsistera longtemps dans tout son pur éclat tandis que les autres se seront rapidement étiolées et auront péri, fanées et misérables. Elles ont rapidement absorbé tout l'air respirable contenu dans la cloche de verre. Elles en font de même dans les appartements où vous aussi vous devez respirer : elles en vicient l'atmosphère, et comme les fleurs, vous vous étioleriez et languiriez si vous vous accoutumiez à aspirer un air ainsi corrompu.

Et ce qui est déjà nuisible dans les salons, devient plus nuisible encore dans une salle à manger, pendant l'exercice si important de l'absorption et de la digestion et absolument dangereux dans une chambre à coucher. Les cas d'asphyxie causés par les parfums des fleurs, sont fréquents, et une imprudence de la matière accuserait vraiment une ignorance impardonnable.

Il n'en est pas de même des plantes vertes, d'abord parce qu'elles ne sont point odoriferantes, ensuite parce que le propre de la matière verte des plantes, la chlorophylle, est d'absorber l'acide carbonique de l'atmosphère elles contribuent donc à assainir les appartements.

Un grand nombre de personnes ne peuvent supporter les parfums violents de certaines fleurs.

Elles se trouvent mal, et s'évanouiraient complètement si l'on ne retirait la cause de leur malaise. Les tubéreuses que contiennent trop souvent les gerbes et les corbeilles offertes aux jeunes mariées, les muguets, les jacinthes, amènent fréquemment ces accidents. La mariée elle-même n'est-elle pas incomodée par le parfum suave, mais trop violent, des fleurs l'orange qui composent son bouquet ?

—Marie !... J'aime que ma bonne se tienne bien !

—Mais j'affirme à madame que je me tiens bien.

—Vous vous êtes laissé embrasser par le charbonnier sur le palier ! Regardez votre joue dans la glace ! Une autre fois c'est moi qui le recevrai.

—C'est inutile madame ! Il m'a promis de ne jamais en embrasser une autre que moi.

Overland

Pourquoi vous Désirez cet Eté, cette Sedan de Fabrication Canadienne

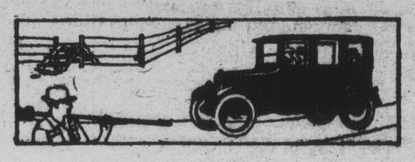

QUAND il fait chaud vous voyagez à l'ombre. La capote épaisse, permanente cache le soleil, tandis que ses côtés empêchent la poussière ou laissent entrer la brise et donnant toujours une vue libre.

Quand le temps est frais ou nuageux, vous pouvez être confortable à l'abri de sa carrosserie défiant la tempête.

Quand les routes sont dures, les Ressorts Triplex vous font rouler avec douceur sur les bosses. Voyez cette Sedan Overland à quatre portes maintenant quand il est possible d'en obtenir la livraison immediate.

HENRI LAFOREST, Agent
Edmundston, N. B.

Bureau principal et usines Willys-Overland Limited, Toronto, Canada.
Succursales:—Toronto, Montréal, Winnipeg et Régina.

CHANDLER SIX
Famous For Its Marvelous Motor

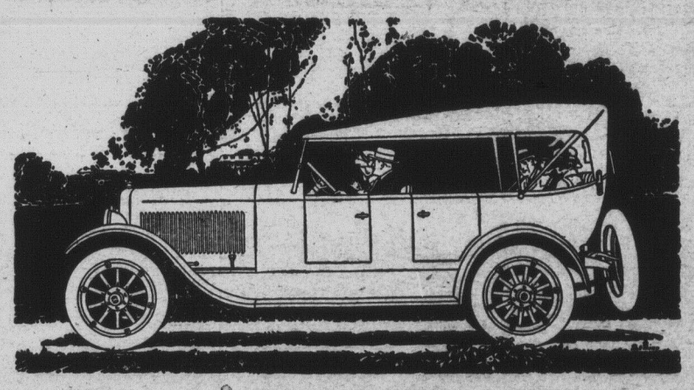

Why the Chandler Holds Its Leadership

THE Chandler car has attained and held its place of leadership among all sixes, by steadfast pursuance of worthy policies.

There is but one Chandler car, one Chandler chassis. To that chassis, for seven years, have been devoted the ambitions and the engineering ability and the sincere purposes of its builders.

Featuring this sturdy chassis is the famous Chandler motor, brought to a plane approximating perfection through these years of refinement and development.

Nearly eighty thousand Chandler owners know the excellence of this motor. They know its power, and the flexibility of its power. They know its endurance. They know its economy. They know it affords all the speed that any responsible driver would ever wish or dare to use. They know that on mountain roads it leads the way up.

On this one chassis are mounted six handsome and comfortable types of body, built by America's best body-builders and splendidly finished and cushioned.

You Will Be Delighted With a Chandler

SIX SPLENDID BODY TYPES
Seven-Passenger Touring Car, $1995 *Four-Passenger Roadster,* $1995
Four-Passenger Dispatch Car, $2075
Seven-Passenger Sedan, $2995 *Four-Passenger Coupe,* $2895 *Limousine,* $3495
(All Prices f. o. b. Cleveland, Ohio)

D. M. MARTIN, Agent
Edmundston, N.B. Can.

CHANDLER MOTOR CAR COMPANY, CLEVELAND, OHIO