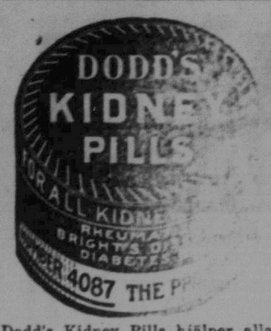

Dodd's Kidney Pills hjälper alla former av njursjukdomar, såsom reumatism, Brights sjukdom, diabetes och ryggvärk. Dodd's Kidney Pills säljas för 50 cents per ask av alla apotekare eller sändas per post vid mottagandet av betalningen. The Dodd's Medicine Co. Ltd., Toronto, Ont.

Svenska Canada-Tidningen

SWEDISH WEEKLY

P. M. DAHL, Managing Editor

Printed and published every Thursday by The CANADA WEEKLY PRINTING Co. Ltd. a joint stock company, incorporated under the laws of Manitoba, at its office and place of business, 325 Logan Ave., Winnipeg, Man.

TELEPHONE: A-9011

PRENUMERATIONSPRIS:

Helt år i förskott	$2.00
Halvt år i förskott	1.50
Helt år till Förenta Staterna	2.50
Helt år till Sverige	3.00
Halvt år till Sverige	1.50

Prenumerationsmedel kunna sändas såväl i registrerat brev som genom Post- eller Express Money Order eller Postal Note. Dessa senare, som ej behöva registreras, böra göras betalbara till The Canada Weekly Printing Company, Limited.

Prenumerant, som önskar sin adress ändrad, ombedes att insända både den gamla och den nya adressen.

Insända prenumerationsmedel kvitteras endast å den gula adresslappen.

ANNONSPRIS PÅ BEGARAN.

Efterfrågningar, 3 gånger	$1.50
Dödsannonser med svart ram och kors	1.50

Förlovningsannonser, önskas, etc., 50c. per gång å utrymme icke överstigande 1 tum enkel spalt. Betalning för småannonser bör alltid insändas i förskott.

Torsdagen den 22 Oktober 1925.

VEM VILL MED PÅ EN JULTRIPP TILL NORDANLAND.

(Forts. fr. sid 1.)

på att förgås av glädje. Nu är det jul, såsom aldrig i Nordanland. De små hämta sig först. "Nu få vi mera julklappar", säga de. Också slita de sina äldre anförvanter upp från stolarna och runt julgranen.

"Nu är det jul igen
nu är det jul igen
och vi ska jula till påska.....

— — —

Vilken av oss har ej upplevat julstämningen därhemma? Och vilken av oss önska ej att ännu en gång få uppleva en jul i gamla landet. Jag tänker de allra flesta av oss önska detta.

Låt oss alltså bestämma oss för ett besök därhemma över julen. Vi gå den 13 dec. med Bergensfjord från New York till Oslo, Trondhjem och Bergen på åtta dagar. Tänk — åtta dagar och vi äro hemma.

Norska Amerika linjen anordnar i år en julexkursion för alla skandinaver som ämna sig hem. För oss som vistas i Canada är det en särskilt intresse att följa denna julexkursion. Många av oss ha många gånger haft våra längtans blickar mot U. S. A. för ett besök i det mäktiga landet. Vi få nu tillfälle till en genomresa och vi få avlägga ett besök i världstaden New York. Och detta besök kostar oss ingenting utöver det vi ha att betala för resan om den också går enbart genom Canada.

På hemresan bjudes också ett tillfälle till genomresa i Norge som torde beaktas. En färd efter Bergenbanan, är något som bör upplevas, om ett tillfälle därtill yppar sig. Det sägs att denna järnväg tävlar med järnvägen Calgary—Vancouver i fråga om storslagna naturperspektiv och djärv byggnadskonst. Och det vill ej säga litet, ty den som rest över Klippiga bergen, har sannerligen sett något som stannar i minne och fantasi.

Förena hemresan med turistens möjligheter att se vår värld. Då du reser, res alltid den väg som bjuder de största sevärdheterna, då kostnaderna äro desamma. Att resa och iakttaga betyder kunskap och bildning, och kunskap och bildning skänker dig ökat inflytande här i världen, samt ökad aktning för din person. Allt detta kan du vinna genom att resa med Bergensfjord den 13 dec. samtidigt som du betydligt förkortar resan över havet, då du går ut från New York i stället för Canada.

Julen träder dig också till mötes den stund du stiger ombord på Bergensfjord i New Yorks hamn. Alla steg och omkostnader äro företagna för en stämningsfull julresa till gamla landet.

För Denna Nervösa Åkomma —Dålig Sömn—Dålig Matsmältning

Anthigen Kan Lindring Erhållas. Det är Underbart Hur Fort Nuga-Tone Gör Verkan. Tusentals Finna Lindring Inom Endast Några Dagar.

Om er läkare icke redan ordinerat det för eder så gå till apoteket och köp en flaska Nuga-Tone. Nuga-Tone återför kraft och spänstighet till de utslitna nerverna och musklerna. Skapar rött blod, starka, stadiga nerver och ökar på ett underbart sätt deras motståndskraft. Ger god sömn, god aptit, god matsmältning, regelbunden avföring, stor livslust och ambition. Om ni inte mår riktigt bra är ni skyldig er själv att göra ett försök därmed. Det kostar er ingenting, om ni icke gagnas därav. Det är behagligt att ta in, och ni kommer att känna er bättre med samma. Tag intet substitut. Tag det just några dagar, och om ni inte mår bättre eller ser bättre ut; tag återstoden av paketet tillbaka till apoteket; och edra pengar komma att återbetalas. Tillverkarne av Nuga-Tone anhålla att alla apotekare garantera detsamma och återbetala edra pengar, ifall ni icke blir belåten. Rekommenderas, garanteras och säljes av alla apotekare.

Köp biljetter i tid och köp den från Norska Amerika linjens agentur i Winnipeg, denna tidnings kontor, eller också från undertecknad som blir färdledare från Canada och som svarar för trevligt sällskap och ett gott program ombord.

Bestäm Eder i dag och sänd in order på biljett i enlighet med de bestämmelser ni kan finna i annons i denna tidning.

Fira julen i hemlandet!

Adolf Backman.

Mycket livlig valkampanj.

(Forts. fr. sid. 1.)

göra mer pengar under en protektionistisk tariff.

• • •

I ett härom dagen hållet tal i North Bay, Ont., framhöll premiärminister King, att det komme att bliva flera liberaler valda i de västliga provinserna denna gång än vad man tidigare tänkt sig möjligheten av. "Vi veta, att vi bli omvalda. Men vad som särskilt ligger oss på hjärtat är att få en så stark majoritet, att vi kunna utföra de saker som vi önska". Vidare refererade han mr. Meighens uttalande om, att han ville lägga tull på importerad kol, så att man kunde få bruka mer av Alberta kolen. "Naturligtvis önska vi kol från Alberta", sade han, "men detta tillhör mera transportproblemet, i det att vi måste ha billig kol för våra fabriker, ty eljest sätter man naturligen upp priset på färdiggjorda produkter och då hjälper icke Alberta kolen".

• • •

Den 16 ds. höll arbetarepartiet ett massmöte här i staden, där alla Winnipegkandidaterna voro närvarande och talade. De progressiva kandidaterna från Springfield och Selkirk voro ock tillstädes. Huvudtalaren var A. A. Heaps, kandidat i North Winnipeg. Han hoppades på att det skulle bli stor anslutning till arbetarepartiet under detta val samt att dess kandidater skulle ha en lysande framgång. Man slutade med ett uttalande av John Kelly om att sända nog arbetarmedlemmar till Ottawa, så skulle strejker sedan bliva onödiga. Man betecknade både den liberala och den konservativa politiken som endast passande för gamla dagar, men att deras tid nu var ute.

• • •

"Den liberala regeringen fruktar allaredan att bli slagen", förklarade härom dagen mr. Meighen i ett tal i Moose Jaw den 13 ds. Vidare förklarade han sig vilja sätta tariffen på redskap tillbaka till, vad den varit. Likväl hade han panna nog att påstå, att jordbruksredskapen ej skulle stiga i pris. Men om detta skedde, yttrade han helt snusförnuftigt, skulle han se till att tariffen komme bort samt att fabrikerna skulle få taga följderna.

• • •

"De progressiva hade haft otur i Ottawa, men det hade stött och hjälpt många viktiga nationella problem", yttrade mr Robert Forke under ett tal i Elkhorn den 14 ds.

Beträffande Hudson Bay banan sade han sig ha introducerat densamma i Ottawa, men att de konservativa röstat däremot. Detta hade emellertid mr Meighen ej nämnt ett ord om på sin tur i västern. Mr. Forke var vidare i favör av en stark immigrationspolitik, då det fanns fullt upp med icke uppodlat land i Canada.

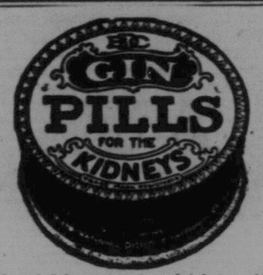

Huvudvärk, ryggvärk, svårigheter vid urinkastningen eller andra farliga symptomer av njurlidande kunna snabbt avlägsnas om Gin Pills användas regelbundet. 50 cents per ask hos alla druggister och medecinhandlare.

NATIONAL DRUG & CHEMICAL COMPANY OF CANADA, Limited. TORONTO, CANADA.

Den Liberala Standardbäraren

ej allenast för North Winnipeg utan ock för hela västern

HON. E. J. McMURRAY

Farmarens och arbetarens vän framför andra.

HON. E. J. McMURRAY.

Mr McMurray är 47 år gammal och föddes på en farm i St. Mary's, Ont. Han kom till västern vid en ålder av 19 år och arbetade på en farm i Manitoba. Han begav sig sedan till Regina träningsskola och var i två år skollärare 115 mil från järnväg. Han kom sedan till Winnipeg och tog sin universitetsgrad vid Manitobauniversitetet. Sedan studerade han juridik samt gav på aftnarna lektioner för att få medel nog att gå igenom den juridiska fakulteten. Han avlade sin juridiska examen 1906 samt praktiserade som advokat i Winnipeg i över 15 år.

Mr. McMurray blev berömd som försvarsadvokat i kriminaldomstolarna. Hans namn blev känt från den ena ändan av Canada till den andra. Han har försvarat, påstås det, 36 fall av mord och aldrig har en hans klient blivit avrättad. Han var i nio månader sysselsatt med att försvara strejkledarna under denna rättegång och vann då nya lagrar.

Mr McMurray var kandidat i North Winnipeg 1921 samt fick en stor majoritet. Faktum var att mr. McMurrays kända sympatier för de utomlandsfödda folket, på vilket han ofta givit bevis, samt hans intresse för arbetarnas sak, då de kämpade sina strider i domstolen, satte honom i stånd att tillförsäkra sig seger vid detta tillfälle.

Mr McMurray har starkt advocerat en aktiv och progressiv immigrationspolitik samt har framhållit detta från varje platform under sin kampanj samt likaledes i underhuset. Efter två år i Ottawa blev han på grund av sina stora förmågor utsedd till generaladvokat och således kabinettsminister. Han återvaldes då med stor majoritet, men avgick från sin post som generaladvokat den 20 maj i år. Det är allmänt förstått att mr. McMurray resignerade på grund av Crow's Nest taxorna samt på grund av regeringens immigrationspolitik. Han är en man av vid politisk erfarenhet, en briljant advokat, alltid utan fruktan att säga sin mening, och då han omväljes kommer han att vara i stånd att se väl efter Manitobas och North Winnipegs intressen.

Gör Eder plikt och rösta på McMurray den 29. oktober. Västra Canada behöver en man som han.

Svenska riksdagsmän på besök i Canada.

(Forts. fr. sid. 1.)

Av riksdagsmännen tillhöra hrr Vennerström och Frosterud det socialdemokratiska partiet, hrr Hamrin och Bergström det frisinnade folkpartiet, hr Pålson det liberala partiet och hr Nilson bondeförbundet.

• • •

På grund av att den svenska kvotan liksom andra länders så betydligt reducerats i Förenta Staterna har man i Sverige haft blicken fästad på Canada. Hr Vennerström själv ansåg att Canada hade utsikter att bliva immigrationslandet par preference och vid en intervju, som vi hade med honom, yttrade han bland annat följande:

"Delegationen, som bevistat interparlamentariska konferensen i Washington och Ottawa, har ansett det lämpligt att i sammanhang med detta besök å den amerikanska kontinenten företaga en studieresa genom Canada. En dylik studiefärd är ur svensk synpunkt mycket mera värdefull som nu i Canada finnas en hel del svenskar och även spörsmålet om ökad svensk invandring till Canada livligt diskuterats inom vårt eget land. Särskilt de svåra arbetsförhållandena i norra Sveriges skogsområde har åstadkommit att rätt många utav arbetarna fästat sina blickar på Canada.

Delegationen är uteslutande här för att studera förhållandena sådana de faktiskt äro. Densamma reser utan några som helst förutfattade meningar och utan att ha något officiellt uppdrag. Det är utslutande medlemmarnas egen önskan att så långt det låter sig göra inom en rätt begränsad tid lära känna Canadas tillgångar samt befolkningens utkomstmöjligheter".

• • •

Det gläder oss här i Canada att sålunda gång efter annan få besök av framstående hemmasvenskar. Vår förhoppning är att detta skall knyta banden fastare mellan svenskar på bägge sidor Atlanten samt att Canada skall bliva bättre känt i Sverige. Canada är ett land med stora möjligheter och isynnerhet på jordbrukets område. Man kan dock ej här skära guld med täljknivar utan det fordras hårt arbete för att vinna framgång och oberoende. Men alla, som äro beredda att lägga manken till, hälsa vi hjärtligt välkomna till våra landamären utan att dock vilja obehörigt locka någon över med fagra förespeglingar.

Vi hoppas att åter träffa några av dessa svenska riksdagsmän, då de komma tillbaka från sin tripp genom västern för att få höra, vilka erfarenheter de haft och vad de anse om vårt stora och rika land.

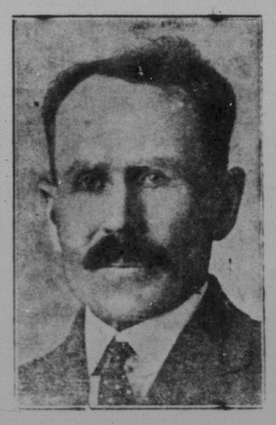

PETER BROADFOOT,

liberal kandidat i Neepawa.

Mr. Broadfoot är en äkta pionjärtyp av västra Canada. Han är född i Ontario samt kom till västern 1873 med båt och oxvagn via Moorhead samt slog sig ned på en farm i Gladstone, Man. Han deltog livligt i det kommunala och politiska livet och innehade fler apublika sysslor. Bland annat har han varit borgmästare i Gladstone. År 1914 var han liberal kandidat men blev besegrad. Han har ock varit vice president för Manitoba vetering.

Dr. E. D. R. BISSET,

liberal kandidat för Springfield.

Dr. Bisset föddes [illegible] Louisburg, N. S. för 32 år sedan s[illegible] sin läkareexamen vid Tor[illegible] universitet. På somrarna arbet[illegible] i kolgruvor för att finansie[illegible] sina studier. Sedan 1915 har han [illegible]aktiserat i Beausejour, där han är läkare för C. P. R. distrikt no. 1. Under dessa år har han tagit livligt intresse i publika affärer samt har innehaft flera förtroendeuppdrag. Han var liberal provinsiell kandidat 1919 men blev besegrad.

Dr. W. H. GIBBS,

liberal kandidat för Selkirk.

Dr. Gibbs är född i England men har varit bosatt i Manitoba sedan 1874. Hans fader hade i många år en bageriaffär i Selkirk. Dr. Gibbs har tagit livlig del i Selkirks municipala affärer samt var borgmästare där 1922 och president för handelskammaren 1923—24. Han var först apotekare och hade eget apotek i Selkirk, men sedan studerade han medicin och avlade sin doktorsexamen 1908. Sedan den tiden har han praktiserat både som apotekare och läkare.

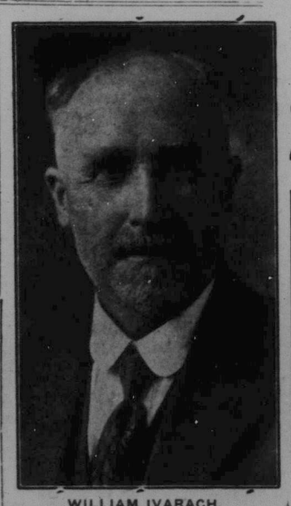

WILLIAM IVARACH,

liberal kandidat för Marquette.

Mr. Iverach föddes 1865 i Skottland samt kom jämte sina föräldrar till Canada 1884. Han tog först upp hömestead i Isabella distriktet. Efter sitt giftermål 1893 blev han boskapshandlande och en framgångsrik sådan. Under de sista 20 åren har han ägnat sina krafter åt att förbättra skolsystemet i Manitoba samt organiserade Manitoba School Trusties Association. Dessutom har han innehaft flera förtroendeuppdrag.

OVANSTÅENDE fyra kanddater för det liberala partiet vädja till alla röstägande att giva dem sitt understöd, så att den liberala regeringen kan vidtaga de stora mätt och ste, som äro behövliga för vårt lands framtid.

Västern behöver och kräver fullbordandet av Hudson Bay järnvägen och sagda kandidater komma att göra allt i deras förmåga för att få denna bana fullbordad.

Vad immigration beträffar, förorda de en kraftigare politik för att anskaffa önskvärda immigranter. Angående tariffen önska de reduktioner i densamma för jordbruksredskap och livsförnödenheter. Deras lösen är: en icke protektionistisk tariff utan endast en för inkomst.

Vidare måste försäljningsskatten avskaffas så fort som möjligt och inkomstskatten reduceras, så att folkets skattebördor i allmänhet kunna lindras.

Varje förslag, som framlägges i underhuset och som är till gagn för landets bästa samt isynnerhet för västern, kommer at erhålla deras kraftigaste understöd.

RÖSTA FÖR VERKLIG PROGRESSIVITET. RÖSTA LIBERALT.

Mjöl av PRÖVAD KVALITET

Timme efter timme hålla laboratorie experiment och provbakningar i vårt eget modellbageri Robin Hood mjöl i en hög och likformig standard. Varje säck är understött av en bergfast garanti av pengar tillbaka plus 10 procent i straff.

Robin Hood Flour

Canada-Nyheter

Konfirmation hölls härom dagen i Lillesve, Man., med 13 ungdomar. Pastor Peterson från Kenora förrättade akten och senare förrättade han barndop.

Bibelskola i västra Canada. Litet har varit gjort ibland vårt skandinaviska folk i västra Canada för att hjälpa de som vilja införsätta sig själva uti evangeliskt arbete. På grund därav beslöts det på hösten 1924 att påbörja en bibelskola någonstädes i Alberta för den då kommande vintern. Tanken var den att samla tillsamman en grupp av kristna ungdomar och utföra några veckors studie med dem på det att de måtte kunna vara av mera hjälp i deras eget samhälle. Därför utnämndes en kommittee för att anordna om densamma. Till att börja med såg det rent omöjligt ut, ty vi hade ingen lärare, inga medel, och blott få studenter. Men det arbete som är påbörjat i tro på Gud vill Han utföra. Pastor P. Alf. Peterson, en mycket duglig man, lovade att stå till tjänst, medel inkommo och studenter inskrevs. När skolan öppnades i Wetaskiwin den 20 januari hade vi tio studenter och hade erhållit 230 dollars i donationer. På grund av den liberala gåvan av matvaror också, var det möjligt att givn studenterna husrum och mat för 15 dollars för de fem veckor som de studerade. Knappast hade skolan öppnats när flera studenter började att komma. Somliga kunde intaga endast en del utav lektionerna emedan andra blevo reguljära studenter. När de fem veckorna voro uppe var det ungefär tjugufem ungdomar som besökt lektionerna. På samma sätt hade vår kassa växt så att vi slutade med över ett hundra dollars i densamma. En varm kristlig ande var rådande över hela skolan. Bönemötena voro sådana som måste röra de hårdaste hjärtan. Lektionerna voro ej endast intressanta och lärorika, men de voro också uppbyggliga. På så sätt voro kristna dragna närmare till deras Mästare samt själar vunna för Herren. Så väl lyckades det med detta företag att vi kända oss nödsagad att verkställa en dylik skola för den kommande vintern. Planer hava redan blivit lagda. Wetaskiwin kommer att bliva mötesplatsen igen, och det väntas att de samma lärarne komma att tjänstgöra igen, nämligen pastor P. Alf. Peterson tillsammans med missionär O. Larsen och supt. G. Paul Erikson. Pastor Martin Bergh gav även några föredrag över "Missionen". Skolan kommer att öppnas den 19 januari 1926 och kommer att pågå för sex veckor i stället för fem som under förliden vinter. Det engelska språket begagnas för alla föredrag. De som äro intresserade uti bibelstudier uppmanas att anmäla sig till undertecknad vid adress Gwynne, Alta. Bidrag mottages även med tacksamhet av kassören, pastor O. Larson, Camrose, Alta. — C. E. Carlson.

Lär Stenografi

Det är alltid efterfrågan på goda stenografer, särskilt dem undervisade av

SUCCESS BUSINESS COLLEGE

Regina, Sask.

Skriv efter upplysningar till Dept. I.

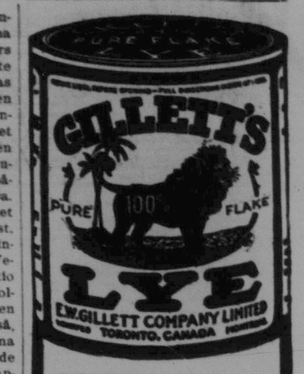

GILLETT'S LYE användes för rengöring och desinfektion av vattensinkar, avloppsrör etc., vid tillverkning av såpa och tvål samt ett stort antal andra ändamål.

Full bruksanvisning medföljer varje ask.

Arbetets risk. Medan han var sysselsatt med att "stacka" havre råkade farmaren Olof Nylund, Shaunavon, Sask., att falla från toppen av en stack femton fot hög och skadade sig därvid svårt i ena höften.

Mot 42 fruktpackningsfirmor och 11 enskilda personer i British Columbia, Alberta, Saskatchewan och Manitoba har åtal väckts i Vancouver, B. C., för inalles 863 förbrytelser — stöld, bedrägeri, räkenskapsförfalskning, jonglerande med marknadspriser och andra tilltag med syfte att bedraga fruktodlare och fruktköpare, varigenom stor skada vållats fruktodlingsindustrien i Canada.

Triangelmatchen Sverige—Norge—Danmark i allmän idrott i Osla vanns av Sverige.

F. B. PROBERT
OPTOMETRIST
Eyes Examined
Glasses Fitted
227 MAIN ST. OPPOSITE THE POST OFFICE PHONE 2189
MOOSEJAW

C. W. COUGH
LIV OLYCKSFALL ELDSVÅDA FÖRSÄKRING
NOTARIE FASTIGHETER
KIMBERLEY, B. C.

Värdefull Svensk Bok FRITT!

Varje man borde sända efter ett exemplar av den intressanta och lärorika SVENSKA RÅDGIVAREN

"GODA RÅD"

Denna berömda med flera illustrationer försedda läkarebok, som Doktor Leigh skrivit speciellt för svenskar i Amerika lämnar många värdefulla råd och upplysningar för unga män, omsämmer alla för män säregna sjukdomar, deras följder, förebyggande och huru de kunna botas i hemmet o. s. v. Boken handlar även om Livets Hemligheter och borde läsas av varje ung man. Om ni varit offer för otoständ i edra unga år, eller systemet blivit försvagat genom utsvävningar i senare år, bör ni skriva efter boken. Ni kan bliva återställd till fullkomlig hälsa och styrka genom Dr. Leighs behandling. Boken sändes alldeles gratis och portofritt i förseglat omslag till alla, som insända namn och adress till

Dr. L. K. LEIGH, 177 N. State St., D. 14, Chicago, Ill.

20 svenska män önskas

Stadigt arbete — **$5 till $10 per dag**

Vi önska 20 svenska män el. gossar till att omedelbart lära sig barberare- eller motoryrket, de två bäst betalda yrken i vilka undervisning numera kan erhållas. Autotraktor reparationer, garagearbetare, mekaniker, elektriska experter och barberare önskas överallt. Hundratals svenska män och gossar ha lärt sig ett yrke vid Hephill Trade Schools. Börja utbildningen nu och Ni skall vara i stånd att börja arbeta med god avlöning inom några veckor. Vi ha en fri platsanskaffningsbyrå som kan skaffa er anställning då Ni är färdig. Tillskriv närmaste skolan i morgon och anhåll om vår stora fria katalog. Om ni personligen icke kan infinna Eder skriv till oss och begär en FRI kopia.

HEMPHILL TRADE SCHOOLS LTD.

580 Main St., Winnipeg—1872 S. Railway St., Regina—119 20th St. East, Saskatoon—808 Centre St., Calgary—10212 101st St., Edmonton, Sask.

på en **Canadian Pacific** Ångare FRÅN

Montreal	—Okt. 22	S.S. Marburn	till Belfast, Glasgow
"	—Okt. 23	S.S. Montclare	till Liverpool
Quebec	—Okt. 30	S.S. Montnairn	till Liverpool
Montreal	—Nov. 4	S.S. Melita	till Cherbourg, Southampton, Antwerpen
"	—Nov. 5	S.S. Metagama	till Belfast, Glasgow
"	—Nov. 6	S.S. Montrose	till Liverpool
Quebec	—Nov. 11	S.S. Empress of France	till Cherbourg, Southampton
Montreal	—Nov. 13	S.S. Montcalm	till Liverpool
"	—Nov. 18	S.S. Minnedosa	till Cherbourg, Southampton, Antwerpen
"	—Nov. 19	S.S. Marburn	till Belfast, Glasgow
"	—Nov. 20	S.S. Montclare	till Liverpool
Quebec	—Nov. 25	S.S. Montnairn	till Liverpool
St. John	—Dec. 5	S.S. Montrose	till Liverpool
"	—Dec. 10	S.S. Melita	till Cherbourg, Southampton, Antwerpen
"	—Dec. 11	S.S. Metagama	till Glasgow, Liverpool
"	—Dec. 16	S.S. Montclare	till Liverpool

STÖRSTA OCH SNABBASTE ÅNGARE TILL OCH FRÅN CANADA.

SPECIELLA TÅG och GENOMGÅENDE VAGNAR från VÄSTRA CANADA DIREKT TILL BÅTPLATSEN.

Hänvänd er till lokalagenter eller W. C. Casey, 364 Main St. Winnipeg.