זון אויפגאנג — 4.52.
זון אונטערגאנג — 8.16.

די איינציקע אידישע צייטונג
אין מערב קאנאדע
עמאבלירט אין 1910
דערשיינט
יעדן טאג

# דאס אידישע וואָרט

THE ISRAELITE PRESS

וועטער:
אממייסטן קלאר און וואַרים

The Only Jewish Newspaper in Western Canada Established 1910. Published DAILY

Vol. 20, No. 150. Winnipeg, Tuesday July 29, 1930. Published daily except Saturday and Sunday. דערשיינט יעדן טאג חוץ שבת און זונטאג

דינסטאג ד׳ אב, תר״ץ.

NEW YORK PUBLIC LIBRARY AUG 5 1930 ASTOR, LENOX AND TILDEN FOUNDATIONS

# קאָנסערוואַטיווע פּאַרטיי זיגט מיט א גרויסער מאיאָריטעט

ביז היינט פרי האָט בענעט שוין 136 אונטערשטיצער, קעגן 85 ליבעראלן און 5 נאָך ניט באשטימט. — פינף מיניסטאָרן פון מעקענזי קינגס רעגירונג דורכגעפאלן. — ווינניפעג דערווייל צוויי ארבעטער און צוויי קאָנסערוואטיוון. — היפּס דערווייל מיט 1889 מאיאריטעט און וואודסוואָרט מיט 5859; קעגנדי, 2655 און ראדזשערס, 311 שטימען

## אידן געווינען נייעם מיטגליד אין פּארלאמענט — מאָנטרעאל, טאָראָנטאָ און ווינניפעג פּארטראָטן

מעקענזי קינג, דער ליבעראלער פירער, וועט זיך איצט קאָנען ארגלאָז אָפּרוען נאָך 9 יאָר שווערן קאמף פאר זיין לאנד, און נאָך 6 וואָכן שווערערן קאמף פאר זיך און זיין פּארטיי, און ר. ב. בענעט, דער קאמף־לוסטיקער פירער פון דער קאָנסערוואטיווער פּארטיי, וועט איבערנעמען די רעגירונג, און צום ערשטן מאָל אין זיין לעבן האָבן די פאראנטוואָרטלאָכקייט — דעם כבוד און דאָס פארגעניגן צו זיין פּרעמיער פון קאנאדע.

ניט נאָר איז די ליבעראלע פּארטיי ווי א גאנצעס דורכגעפאלן, נאָר א גרויסע צאָל פון אירע באַרימטסטע און פעאיקסטע פירער זיינען "געשלאָגן" געוואָרן פון זייערע קאָנסערוואטיווע קעגנער. דאָנינג אליין, דער פאָטער פון דעם באַרימטן דאָנינג בורזשעט, וועלכער איז באַטראַכט געוואָרן ווי איינער פון די שטאַרקסטע זיילן פון זיין פּארטיי און א ליבלינג פון זיין פּראָווינץ, איז באַזיגט און איז געוואָרן ניט נאָר אויס פינאַנץ מיניסטער, נאָר אויך אויס דעפּוטאַט. און אזוי אויך טש. אפילו אין קוועבעק, וועלכע איז געווען א סאָלידע ליבעראלע פעסטונג פאר צענדליקער יאָרן. אין דער דאָזיקער פּראָווינץ זיינען צוויי ליבעראלע מיניסטאָרן דורכגעפאלן און די קאָנסערוואטיוון, ביז צו דער צייט וואָס מיר נייען צום דרוק, האָבן שוין געוואונען 19 פּלעצער וואו זיי האָבן געהאט ניט מער ווי 4. אין נאָווא־סקאשא וואו די ליבעראלן האָבן דערוואַרטעט נייע געווינסן, האָבן זיי פאַרקערט, פאַרלוירן. מאַניטאָבא האָט דערווייל 8 קאָנסערוואַטיוון, סאַסקאַטשעוואַן 4, אַלבערטאַ 4, און בריטיש־קאָלומביא 5.

## דער זיגרייכער פירער

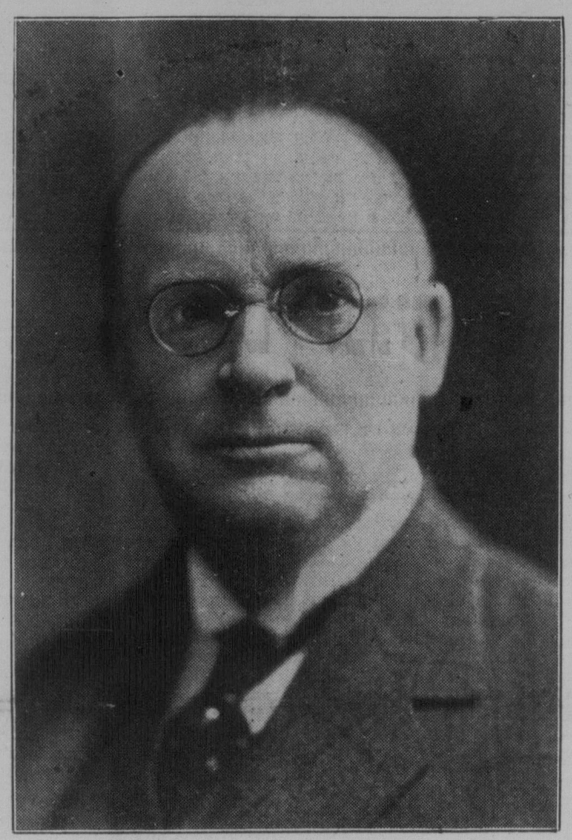

ר. ב. בענעט

## 4 אידן זיינען קאַנדידאַטן, 3 זיינען דערוויילט: ס. וו. דזשייקאָבס, א. א. היפּס און ס. פעקטאָר

אין דעם לעצטן פּארלאמענט זיינען געווען בלויז 2 אידישע פּארטרעטער, איצט וועלן מיר שוין האָבן 3. דער עלטסטער אידישער מיטגליד, ס. וו. דזשייקאָב האָט ווידער געהאט א גלענצנדן זיג, טראָץ דעם וואָס ער האָט באַדאַרפט קעמפן קעגן 3 קעגנער, איינער פון זיי א אידן, און כאָטש ער לויפט אין א ריין פּראָגרעסיוויזשן באַציִרק. זיין מערהייט איז געווען אזוי גרויס אז אלע 3 קעגנער האָבן פאַרלאָרן זייערע דעפּאָזיטס. דער צווייטער אידן, איז אונזער איינגענער א. א. היפּס, וועלכער האָט אויך באַקומען א גרויסע מערהייט, און דער נייער צוגעקומענער מיטגליד איז ס. פאַקטאָר פון טאָראָנטאָ. קיין איינער פון זיי וועט ניט גערעכנט צווישן די קאָנסערוואַטיווע געווינסן.

## נאָך א רומענישער הויך־באַאמטער ארעסטירט פאר אנטיסעמיטיזם

(ספּעציעלע טעלעגראַמע צו "דאס אידישע וואָרט" פון "איטא")

א סענסאַציאָנעלע אונטערזוכונג איז געמאַכט געוואָרן פון דער פּאָליציי, זונטאָג פרי, אין דער הויז פון טאָזאָלאַראַנו, איינער פון די העכסטע באַאמטע פון אינערן מיניסטער וואַיוואָד, אין פאַרבינדונג מיט די אנטיסעמיטישע טעטיקייטן פון קאַדריאַנו. די אונטערזוכונג איז דורכגעפירט געוואָרן אויפ׳ן באַפעל פון פּרעמיער מאַניו, און האָט גערויערט עטלאַכע שעה, זוכנדיק דאָקומענטן וואָס האָבן געזאָלט פעסטשטעלן טאָזאָלאַראַנו׳ס אנטיסעמיטישע אויסברוכן. נאָכדעם ווי די פּאָליציי האָט פאַרענדיקט די אונטערזוכונג האָט מען דאָזאָלאַראַנו׳ן צוגעפירט צו דער טורמע וואו קאַדריאַנו איז ארעסטירט און מען האָט זיי ביידן געשטעלט אונטער א שטרענגן קריי־פאַר־הער צו אויסגעפרעגן פון וואַנען זיי האָבן באַקומען די מיטלען צו אָנפירן זייער טעטיקייט. טאָזאָלאַראַנו איז שפּעטער באַפרייט געוואָרן אָבער ער דאַרף דערשיינען פאַר׳ן פּראָקוראָר היינט. אין א געשפּרעך מיט דעם קאָרעספּאָנדענט פון דער "איטא" האָט דער אינערן מיניסטער וואַיוואָד דערקלערט אז ער האָט געוואוסט אז טאָזאָלאַראַנו איז געווען אן אויסגעשפּראָכענער אנטיסעמיט, און עגן פאַרבונדן מיט די אנטיסעמיטישע אָרגאַניזאַציעס, אָבער ער האָט אים איינגעלאָדן צו פאַרענטפערן די שטעלע פון הויפּט באַאמטן אין זיין אָפּיס, האָפנדיק, ערשטנס, אז דורך דעם צו באַפרידיקן די אנטיסעמיטן, און צווייטנס, וועט ער קאָנען דורך טאָזאָלאַראַנו׳ן אויסגעפינען די פּלענער פון די אנטיסעמיטן. די היים פון טאָזאָלאַראַנו איז געבליבן אונטער דער וואַך פון דער פּאָליציי ביז דער פּראָקוראָר וועט אנדערש באַפעלן.

### מיניסטער אנטזאגט זיך צו באַפרייען אנטיסעמיט

ביי דעם ערשטן פאַרהער האָט קאַדריאַנו פאַרלאַנגט מען זאָל אים באַפרייען ביז זיין משפּט, אָבער דער רעגירונג פייערן.

## דער זיגרייכער פירער



ר. ב. בענעט

## קאָנסערוואַטיווע געווינען צוויי "סיטס" אין ווינניפעג

ווינניפעג איז געגאַנגען "פּיסטי־פּיסטי": צוויי אלטע מיטגלידער זיינען ווידערדערווייל געוואָרן און צוויי נייע. די אלטע זיינען ביידע ארבעטער, די נייע — ביידע קאָנסערוואַטיוון.

איינע פון די מערקווירדיקסטע דערשיינונגען איז געווען וואודסוואָרטס גרויסע מאיאָריטעט. ער האָט באַקומען 8,357 שטימען אין דער צייט וואָס ביידע קעגנער זיינע האָבן צוזאַמען ניט מער געקאָגן ווי 2,501.

אין נאָרט ווינניפעג האָט היפּס געצויגן 6,911, בלייק 5012 און מאָרעס 2,164.

אין סאוט סענטער: קענעדי (קאָנסערוואַטיוו) 17,104 און טאַרסאָן (ליבעראל) 13,449.

אין סאוט ווינניפעג: ר. א. ראָדזשערס (קאָנסערוואַטיוו) האָט באַקומען 9,671, קעגן מעקדיאַרמיט (ליבעראל) 9,360. טאַנער, וועלכער איז געלאָפן ווי אן ארבעטער האָט באַקומען בלויז 250 שטימען.

### די קאָמוניסטישע נידערלאגע

נאָך א טראַגישער רעזולטאַט פון די וואַלן אין ווינניפעג איז די נידערלאגע פון די צוויי קאָמוניסטישע קאַנדידאַטן וועלכע פאַרלירן זייערע דעפּאָזיטס. אין נאָרט ווינניפעג האָט לעסלי מאָרעס געצויגן 2164 און פאַרקין, אין נאָרט צענטער, ניט מער ווי 477.

### די "פעסטונגען" אין נאָרט ענד

אן אנאַליז פון די רעזולטאַטן אין נאָרט ווינניפעג, לויט די שטים־פּלעצער (פּאָלס) דערווייזט, אז היפּס האָט געהאט א מערהייט אין כמעט אלע טיילן פון דעם באַציִרק. אן אויסנאַם איז געווען אין דער געגנט ארום יוקליד עווע, וואו דר. בלייק האָט געצויגן א צאָל שטימען מער ווי היפּס און אין די פּאָלס פון דאָפעריין, רעדוואוד, באַיד און בעגערמאַן. אין בלויז 2 פּאָלס האָבן די קאָמוניסטן געהאט די אי־בערוואג. 137 יוקליד און 1053 אבערין.

## 1 דער׳הרג׳עט, 16 ארעסטירט אין די וואַלן אין מאָנטרעאל

מאָנטרעאל, יולי 29. — אלבערט דאָפּיניס, 56 יאָר אלט, איז נעכטן דער הרג׳עט געוואָרן אין א קריגעריי צוליב די וואַלן. עדמאָנד האַטינג, 33 יאָר אלט, איז פאַרהאַלטן געוואָרן פון דער פּאָליציי אלס זיין שלעגער.

ע. לאַקאָפּי איז געבראַכט געוואָרן אין נערינכט אויף דער קלאגע אז ער האָט אָפּגעשניטן די דראָטן ביי א פאַרוואַלונג פון דער ליבעראלער פּארטיי, מיט׳ן צוועק צו שטערן די דערעס אויף דער ראַדיאָ.

צוויי מענער זיינען ארעסטירט געוואָרן אויף דער באַשולדיקונג אז זיי האָבן געוואָלט מאַכן א פאַרזוך צו קידנעפּן אן ארגאַניזירער פון דער ליבעראַלער פּארטיי.

אנדערע ארעסטן זיינען געמאַכט געוואָרן אויף ענלאַכע קלאגעס.

א צאָל מענשן זיינען פאַרוואונדעט געוואָרן אין געשלעג צוליב די וואַלן אין פאַרשיידענע טיילן פון שטאָט.

### דענמאַרק פאַרניכטעט אירע 2 קריגס שיפן

קאָפּענהאגן, יולי 29. — דענמאַרק פאַרמאָגט בלויז צוויי קריגס־שיפן אָבער פאַר דער דאָזיקער פּאַציפיסטישער קליינער מדינה זיינען צוויי קריגס שיפן אויך צופיל און דערפאַר האָט זי באַשלאָסן פון זיי פּטור צו ווערן.

די "היימדאַל" איינע פון דענמאַרקס פלאָט וועט די רעגירונג צעברעכן און די צווייטע שיף "נילס דזשועל" וועלכע האָט זיך ערשט צוריקגעקערט פון א קענגילאַכען וויזיט אין דעם אייסלענדישן יוביליי, וועט מעגלאַך פאַרקויפט ווערן צו אן אויסלענדישער מאַכט.

דער פּלאַטן מיניסטער ראַזמוסין, האָט באַשטעטיקט די לעצטע באַריכטן, אז די רעגירונג פון דענמאַרק האָט אָנגענומען א באַשלוס "צו רעדוצירן איר פלאָט".

### זעכצן דערפער פאַרפלייצט אין אינדיע

קאַראַטשי, אינדיע, יולי 29. — זעכצן דערפער זיינען פאַרפלייצט געוואָרן אין די לאַרקאַנאַ און שיקאַרפּאור דיסטריקטן ווי א רעזולטאַט פון גרויסע פאַרפלייצונגען פאַראורזאַכט פון גרויסע רעגנס.

פּליכטיגע אנטלויפן פון די ארומיקע געגנטן אין דער שטאָט שיקאַפּאור וועלכע איז גערעטעט געוואָרן פון דער פאַרפלייצונג צוליב דעם דערבייאיקן קאַנאַל וואוהין די וואַסער גייט אַראָפּ. די אינזשענער גלויבן אז דאָס ערגסטע איז שוין אַריבער.

### זאָגט אז ק. האַרדין האָט מיט דעם קיין פאַרבינדונגען ניט

אין א בריף וואָס "דאָס איד. וואַרט" האָט באַקומען פון ס. דזש. האַרדין, פון עדמאָנטאָן, וועט אונטערגעשטראָכן דער פאַקט, אז ק. האַרדין האָט קיין פאַרבינדונגען ניט מיט דער פאַמיליע האַרדין, וואָס מיר האָבן דערמאָנט אין אונזער עדיטאָריעל פון 21טן יולי, אונטער׳ן קעפּל "דער פאַל האַראַדאַשניק".

מיר בעטן אונזערע לעזער זיי זאָלן דאָס נעמען אין אָנבאַטראַכט.

## אין אָפּיס פון "דאָס אידישע וואָרט"

"ווי האַלט עס מיט די וואַלן"? — די צוויי טעלעפאָן ליניעס אין אָפּיס פון "דאָס אידישע וואָרט" האָבן געהאַלטן אין איין קלינגען פון פינף אזייגער אָן.

היפּס גייט פאָראויס!
— גוט!
— בראַוואָ!
— היפּס דערוויילט.
— מזלטוב!
— דאַנקען גאָט!
— הורא!
— גוד באַי!

קיין איין מינוט האָט דער טעלעפאָן ניט גערוט. אָבער די מייסטע האָבן געוואָלט וויסן וועגן היפּס׳ן. אבי ער איז דערוויילט געוואָרן — האָט מען זיך וועגן די אנדערע ווייניק אינטערעסירט.

— ערשט שפּעטער, נאָכדעם ווען עס איז שוין געווען פעסטגעשטעלט אז היפּס איז דערוויילט געוואָרן, האָט מען אָנגעהויבן פרעגן וועגן די אנדערע באַציִרקן

— און ווי שטייט עס מיט די פאַרטייען?

פון דעם אופן ווי אונזערע ענטפערס זיינען אָנגענומען געוואָרן האָט מען גרינג געקאָנט באַמערקן אז די גרעסטע מאַיאָריטעט זיינען ניט געווען זייער באַגייסטערט וואָס די קאָנסערוואַטיוון האָבן געזיגט. קיין אומצופרידנהייט איז ניט געווען, אָבער בלויז אנטוישונג.

## פּלאַנעווען אידיש אַראַבישן פינאַנץ־אינסטיטוט פאַר קאָאָפּעראַטיוון

ירושלים, יולי 28 (איטא). — פאַרהאַנדלונגען וועגן דער שאַפונג פון א נעמישטער אידיש־אַראַבישער פינאַנץ אינסטיטוציע פאַר קאָאָפּעראַטיוון האָבן זיך דאָ אָנגעפאַנגען צווישן חערי וויטאַלעס, דער אמעריקאַנער מענערזשער פון דער צענטראַל באַנק פון די אידישע קאָאָפּעראַטיוון אין ארץ־ישראל, וואָס ווערט קאָנטראָלירט דורך דער "פאַלעסטיין עקאָנאָמיק קאָרפּאָריישן און ס. פ. סטריקטלאַנד, אן עקספּערט פון קאָאָפּעראַטיוון פון דעם ענגלישן קאָלאָניאַלן אָפּיס.

בעת די פאַרהאַנדלונגען, וואָס זיינען אָפּגעהאַלטן געוואָרן אין אויך דיסקוטירט געוואָרן דער פּלאַן וועגן אָנגענומען דעם אידישן קאָאָפּעראַטיוון סיסטעם אויך פאַר די אַראַבישע צוועקן.

## שאַפן איין בית־עולם פאַר אידן און גויאים

נוארק, נ. דזש. יולי 28 (איטא). — א געמיינזאַמער בית־עולם פאַר אידן געשאַפן וועט ווערן דורך דער "בעטלעהעם סעמעטערי קאָרפּאָריישאָן", וואָס האָט זיך דאָ געגרינדעט.

לויט דער דערקלערונג וואָס איז געמאַכט געוואָרן דורך דער קאָרפּאָראַציע, וועט דער בית־יולם וואָס פאַרנעמט א שטח פון 103 אקער לאַנד אין מילטאָון, נ. דזש. פאַרטיילט ווערן אויף גלייכע חלקים פאַר די דריי רעליגיעזע גרופּעס, אויף דער "באַרד אָף דירעקטאָרס" פון דער קאָרפּאָראַציע, וואָס באַשטייט פון 14 פּערזאָן איז גלייכמעסיק פאַרטיילט צווישן די אידן און קריסטן.

## פאַלשע אמעריקאַנער באַנקנאָטן צירקולירן אין ברענדאָן

ברענדאָן, יולי 28. — די פּאָליציי פון ברענדאָן, מאַניטאָבאַ, וואַרנט אלע ביירגער, אז זיי זאָלן זיך אויסהיטן פון א שווינדלער וועלכער פאַרוואַנדלט אן אמעריקאַנער איין דאָלאַר באַנקנאָט אין א 20 דאָלאַרדיקן.

אזא באַנקנאָט האָט געקראָגן א לאַקאַלער בירגער, און בלויז וועט עס איז אָנגעבאָטן געוואָרן צו א באַנק, איז דער שווינדל אנטדעקט געוואָרן. די ציפערן און די ווערטער זיינען אזוי געלונגען צוגעלעפּט געוואָרן, אז עס איז שווער צו דערקענען.

## זשאַבאָטינסקי וועט מעגלאַך אריינגעלאָזן ווערן קיין א״י

ירושלים, יולי 28 (איטא). — וולאַדימיר זשאַבאָטינסקי, דער פירער פון די ציוניסטן־רעוויזיאָניסטן, וועמען די פאַלעסטינער רעגירונג האָט אָפּגעזאָגט צו נעמען א וויזע צוריקצוקומען קיין ארץ־ישראל, וועט מעגלאַך דאָך אריינגעלאָזט ווערן אין לאַנד. נאָכדעם ווי די אידישע אגענטור האָט אינטערווענירט ביים הויך־קאָמישאָנער און ביים ענגלישן קאָלאָניאַל מיניסטער, באַטראַכטן די דאָזיקע אינסטאַנצן איצט נאָכאַמאָל די פראַגע וועגן געבן זשאַבאָטינסקין א וויזע אריינצוקומען שוין די אידן און קריסטן.

## נעזעלשאַפטלאַכער קאַלענדאַר

### דינסטאָג, יולי 29

קאָמיטע מיטינג פון "חסד של אמת" 8 אוונט אין נייער תלמוד תורה.

פאַרזאַמלונג פון מאַרקסיסטישער יוגנט פון לינקע פּוע״צ, רעפ. אמעריקאַנער יוגנט

### מיטוואָך, יולי 30

פאַרזאַמ. פון ווינניפעג טשאַפּטער הרסה 8.30 נ. מ. אין ציון זאַל.

### פרייטאָג, אוגוסט 1

אלגעמ. פאַרזאַמ. פון איד. ארב. פאַרטיי (לינקע פּוע״צ), 8.30 אוו. אין פּרץ שול

## דער זיגרייכער פירער



ר. ב. בענעט

## די פיר דערווייל־טע קאַנדידאַטן אין ווינניפעג

דזש. ס. וואודסוואָרט, ארבעטער (נאָרט צענטער)

א. א. היפּס, ארבעטער (נאָרט ווינניפעג)

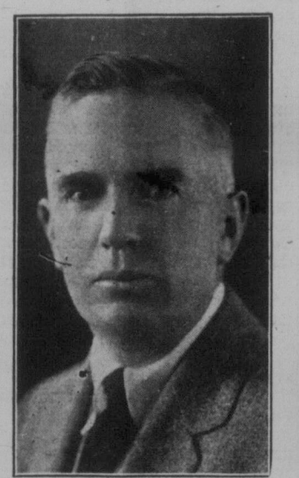

וו. וו. קענעדי, קאָנסערוואַטיוו (סאוט צענטער)

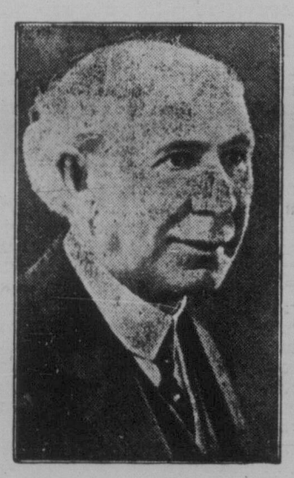

האַנ. ראָבערט ראָדזשערס, קאָנסערוואַטיוו (סאוט ווינניפעג)

## די רעזולטאַטן אין ווינניפעג

שוין פון די ערשטע מינוטן נאָך זעקס אויפגער זיינען אריינגעקומען אין אָפּיס פון "דאָס אידישע וואָרט" באַריכטן אז היפּס גייט פאָראויס, און זיינע צוויי קעגנער, דר. בלייק און לעסלי מאָרעס זיינען ווייט אונטער אים. אַרום 6.30 איז זיין "מאָדזשאָריטי" געווען 600. אַרום 7 אויפגער זיינען פון פופציק שטים־פּלעצער אריינגעקומען ציפערן וואָס האָבן געצייגט אז היפּס האָט שוין מיט 1,200 שטימען מער ווי זיין קעגנער.

אין דער זעלבער צייט זיינען אָנגעקומען באַריכטן אז וואודסוואָרט האָט מיט איבער 2,500 שטימען מער פון זיין קעגנער, און פון דעם ערשטן באַריכט האָט מען געקאָנט זעען אז ער איז זיכער דערווייל.

אין די אנדערע צוויי וואַל־באַצירקן — סאוט־צענטער און סאוט ווינניפעג איז שוין געווען די לאַנג מער שפּאַנענד. פאַר א קורצער צייט האָט אויסגעזעען אז טאַרסאָן, דער ליבעראַלער קאַנדידאַט וועט זיגן. די באַריכטן זיינען געווען ווידערשפּרעכנדיק. און אַרום 7 אויפגער איז שוין געווען קאָנטיק אז ער פאַלט אַרונטער און קענעדי "לויפט" פאַראויס. אכט אויפגער האָט מען שוין צוגעגעבן אז קענעדי איז דער זיגער.

אינטערעסאַנט און שפּאַנענד איז געווען דער "רויס" אין סאוט ווינניפעג; פון כמעט אלע שטים־פּלעצער זיינען אריינגעקומען פאַר א לאַנגער צייט באַריכטן אז זיי זיינען זייער נאָענט איינער צום אנדערן. ווען די געציילטע שטימען האָבן שוין דערגרייכט 17,000 איז דער אונטערשייד צווישן ראָדזשערס און מעקדיאַרמיד געווען בלויז 100; ראָדזשערס 8,600; מעקדיאַרמיד, 8,500; אָבער פון דאָז און ווייטער אין ראָדזשערס שוין געבליבן פאַראויס.

באַריכטן אז די קאָנסערוואַטיוון שטייגען אריבער די ליבעראלן האָבן אָנגעהויבן אריינקומען פון גאָר פרי. נאָך פאַר זעקס אויפגער האָט "דאָס אידישע וואָרט" געקאָנט ענטפערן אויף די אומגעדולדיקע אָנפראַגעס אז די קאָנסערוואַטיוון זיינען מער דערפאָלגרייך. דער ערשטער באַריכט איז געקומען פון נאָווא־סקאָשיא מיט צוויי ליבעראלן קעגן 7 קאָנסערוואַטיוון; דערנאָך ניו־בראַנזוויק, מיט פינף קאָנסערוואַטיוון און קיינע ליבעראלן. עס האָט זיך שוין באַמערקט אז די ליבעראלן האַלטן שטאָל. 8 אויפגער האָבן מיר שוין געוואוסט אז די ליבעראלן האָבן ניט מער ווי האַלב פון דער צאָל וואָס די קאָנסערוואַטיוון האָבן געהאט.

## סאָוועט רעגירונג פּראָקלאַמירט ערשטן אונטערנוסט אלס אנטי־מלחמה טאָג

מאָסקווע, יולי 29. — די סאָוועטן רעגירונג האָט פּראָקלאַמירט דעם ערשטן אוונטרנוסט פאַר אן "אינטערנאַציאָנאַלן אנטי־מלחמה טאָג".

קומענדיקן פרייטאָג וועט די סאָוועטישע פרייוויליקע אָרגאַניזאַציע, פאַר לופט און בעמישער פאַרטיידיקונג, פּרעזענטירן דער רויטער אַרמיי מיט 52 מאָדערנע עראָפּלאַנען געבויט אין סאָוועטישע פאַבריקן, פאַר דעם געלט וואָס איז ביינגעשטייערט ערט געוואָרן פון די אָרבעטער.

סאָוועטישע באַאמטע האָבן דערקלערט אז די דאָזיקע עראָפּלאַנען זיינען אן ענכער פער צו די "מלחמה צילן פון די אימפּעריאַליסטישע לענדער".

ספּעציעלע אנטי־מלחמה דעמאָנסטראַציעס, פּאַראַדן און קאָנצערטן וועלן דורכגעפירט ווערן דעם ערשטן אוגוסט אין בערלין נאָכצן סאָוועטן פאַרבאַנד.

## שניי אין יאָהאַנעסבורג

יאָהאַנעסבורג, דרום אפריקע, יולי 29. — עטלאַכע אינטשעס שניי איז דאָ נעכטן אַרויסגעפאַלן, וואָס האָט געבראַכט א מאָמענטאַלע ענדערונג אין איינעם פון די וואַרימסטע זומערס וואָס איז דאָ ווען געווען.

## די רעזולטאַטן אין ווינניפעג

צווייפלטער לאַנג. די שרעקלאַכע היץ ווערט אָנגעגעבן אלס אורזאַכע פון די פייערן.