台灣漁民沉船遇險 七人獲救抵港

怒海餘生候台安排回去

【本報特訊】七名沉船遇險的台灣漁民，在台灣東北六十哩海面被一艘新加坡註冊貨輪救起，昨日中午十二時許，隨貨輪抵港。怒海餘生的台灣漁民現等候台灣有關方面安排，短期內將返回台灣與家人團聚。

公海救人的新加坡貨輪名「海王瑪瑙」號，排水量六千三百噸，共有船員二十七人。日前由日本橫濱啓碇，載貨來港，然後直航斯里蘭加。據該船船員稱，本月十二日下午一時許，來港途中，在台灣東北六十哩海面，發現一艘長約卅呎的漁船發出求救訊號，當時船已入水傾斜，海面風浪很大，漁船處於極度危險中，他們原想將該艘漁船拖來香港，但無法成功，卒於晚上八時許，將船上所有漁民接上貨輪，駛來香港。

沉沒的台灣漁船名「躍馬」號，排水量三十噸，價值台幣一百萬元，獲救的漁民全是台灣基隆港漁民，他們原籍福建連江縣，互相關係既是船東又是親屬，船長名曹杏榮，五十歲，船員分別是曹金泉，二十七歲，曹祥瑞，三十三歲，曹仁官，四十八歲，林草達，二十四歲，林天齡，二十七歲，林棟偉，三十一歲。

記者昨日登上「海王瑪瑙」號訪問遇險獲救的台灣漁民，曹船長講述遇險經過稱，十月一日他們與十多艘漁船一齊在基隆出發，駛往台灣東北一百二十哩海面捕魚網蝦。至十月十日，收穫甚豐，已滿載魚蝦，正想回航駛回基隆，但機器發生故障，於是進行緊急修理，其他漁船則先行回航，不料機器損毀非常嚴重，無法修好，後來連船上的電池亦告失靈，不能用無綫電向其他漁船求救。他們有如離羣孤雁，在茫茫的大海裡隨波漂浮二日後，船隻漂至台灣東北六十哩海面。當時天氣惡劣，海面吹七八級烈風，船身入水傾瀉，異常危急之際，他們發現一艘貨輪途經附近海面，急忙發訊號彈求救。

「海王瑪瑙」號駛近他們的漁船，曾設法拯救他們的漁船，數次拋出繩纜，希望能將漁船綑紮拖來香港，但由於風浪太大，幾經艱苦仍不能如願。天色入黑曹船長發覺救船無望，被迫下令棄船，全體船員平安登上「海王瑪瑙」號。船行途中，貨輪拍發電報到基隆，向他們的家人報平安。曹船長及獲救台灣漁民，對貨輪所有船員表示非常感激。

九龍新水塘改善工程月底動工

水務署之九龍副水塘改善工程，將於本月底動工。

該署已於昨與承建商簽署工程合約，將該水塘之溢洪道改低零點八米。是項工程需時約四個月完成。

水務署發言人說：是項工程目的在使水塘堤壩更趨穩固，以符合現行之水塘安全水準。

台北亞洲國術賽 香港選手全部退出

（台北訊）中華國術第一屆亞洲錦標賽，昨天閉幕，台北市得到團體總冠軍。

香港所有的隊伍，被曹認爲大會裁判執法不公，全部選手退出比賽，韓國方面，除韓華螳螂跤館孤軍作戰之外，其他團體亦相繼棄權。

港聞

市場內高買積犯囚六週

（本報專訊）一名積犯日前在筲箕灣一超級市場內高買，事敗，昨被檢控於銅鑼灣裁判署，認罪後被判入獄六個星期，被告共有廿三次案，其中有十二次犯同類案件。

巴士亂撞 六男女受傷

【本報特訊】昨日中午十二時左右，牛池灣消防局門前附近，發生車禍，有六男女受傷，除其中一名八十二歲老婦鄧綺要留醫外，餘已敷藥後出院。

肇事者是一輛沿龍翔道開往彩雲邨的第廿一號雙層巴士BW六〇三×號，當駛至消防局門口時，雙層巴士突失去控制，撞向路邊的BU六五七×號貨車後，再向前衝刮上行人路，撞毀鐵欄和電箱，致巴士司機和車上四女一小童受傷，要到醫院治療。

少婦被控虐待女童 解地院訊

九龍慈雲山邨一名十七歲少婦，涉嫌虐待一對小兄妹，將他們打至遍體鱗傷，祖母報警將案情揭發，有關少婦爲警方拘捕，控以一項虐待兒童罪名，昨再度解新蒲崗裁判署審訊，法官以控方對案情偵查經告一段落，諭將案押候十月廿二日，轉解九龍地方法院審訊，被告暫無需答辯，還押監房看管候審。被告簡美娟，十七歲。

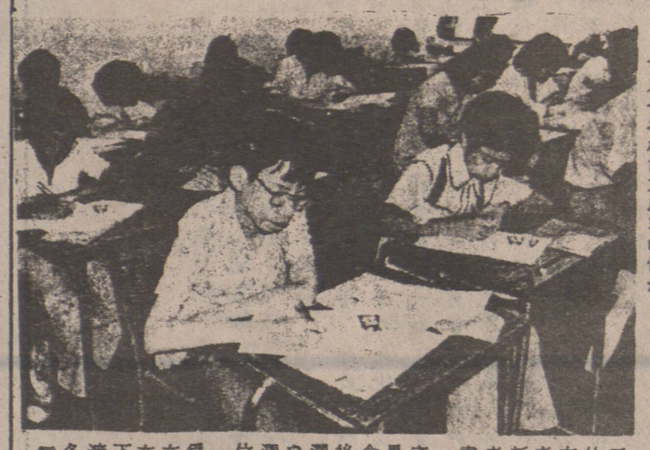

青少年參加作文比賽的情形。

六百名青少年參加作文比賽

【本報特訊】六百名青少年昨日在西環所學校內參加一項作文比賽，撰寫他們有史以來最重要的文章，因爲優勝者可獲得前往新西蘭暢遊兩星期的機會。

是項作文比賽爲一九七九年青少年與警方合作問答比賽的第二部份，參加者已通過初選，即答中一份常識問答問卷，及設計一張海報。

昨日的作文比賽按參加者的年齡分爲高級組（十三至十七歲）及初級組（九至十二歲），居住在港島的三百四十五名考生在銅鑼灣皇仁書院應考，而居住在九龍及新界的二百五十二名考生則在常盛街華英書院應考。

警察公共關係處將審核所有作文試卷，最高積分的一百篇將會送往教育司署作最後評選。該署將負責選出廿四位決賽者，參加決定性階段的甄選面試，從而選出四位優勝者。

該四位優勝者將成爲本港的親善大使，在明年農曆年期間，在三位警務人員陪同下，免費前往新西蘭渡假兩週。他們並將各獲港幣一千元作爲零用錢。

廿七日在東方賓館 本港十二金釵秋交會演新裝

（本報專訊）中國秋季交易會，今日在廣州開幕。而在本月廿七日，有一場中國時裝表演，惟模特兒全由本港人士担任。香港的職業表演隊伍共有十四人，其中一人爲經理，另一人爲言樂控制師，其他十二人，均爲女模特兒。

表演場地在東方賓館，所有時裝將爲中國出產。側聞十二金釵，將更會穿着中國時裝拍照，作爲一九八〇年日曆的掛圖。此行實爲本港時裝工作者首次參予大陸表演工作。此後可能因此爲本港模特兒闢出一條新路。

天星擇日專看陰陽風水定向接批命書

掌相 著名顏慶子 相命如神

精通各地方言爲僑胞談財運看前途

用觀掌相法與占卜能知過去預未來

如有任何疑難問題須吐露來問事也表歡迎，幫助解決任何疑難問題，請親臨雲埠緬街五〇七號九室每日中午十二時至六時候教，星期日及假期照常，寶劍贈俠士紅粉贈佳人，中大學生及海員特價優待客人遠道而來另有招待地址：

507 Main St Vancouver Pacific Room 9
緬街五〇七號九室即（加拿大帝國銀行大廈隔鄰樓上）

Gary Tse Realty Ltd.
#8-426 Main St. Van.
謝大鈞 Gary Tse
電話：278-2994
270-1971
或 683-4618

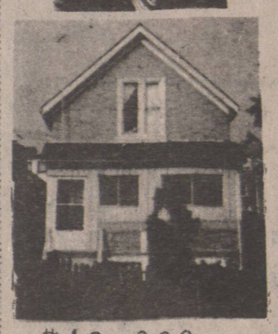

$48.900
737 PRIOR

△京士威近菲沙大舖位樓上四組柏文入好開價拾萬零五可接六萬元銀期利息十一厘半

△P.N.E.ADANAC街一年新，三睡房，成廚廁齊備，業主，

△離埠木地板，土庫新近完成，可用舊屋交換。

△賺錢，開價八萬九，有得住，

△菓舖在菲沙五十九街，二睡

△一六二〇東十一街德士德古三睡房，

25×127近學校，交通便，四萬六千五。

△華埠派亞街四睡房靚屋開價四萬八千九。

本公司以高價購買舊屋及建築地盤現金立即交易，免費代客估價。

天星擇日專看陰陽風水定向接批命書

精通各地方言爲僑胞談財運看前途

用觀掌相法與占卜能知過去預未來

如有任何疑難問題須吐露來問事也表歡迎，幫助解決任何疑難問題，請親臨雲埠緬街五〇七號九室每日中午十二時至六時候教，星期日及假期照常，寶劍贈俠士紅粉贈佳人，中大學生及海員特價優待客人遠道而來另有招待地址：

507 Main St Vancouver Pacific Room 9
緬街五〇七號九室即（加拿大帝國銀行大廈隔鄰樓上）

僑華 WAH KIU

華僑金行

珠光寶氣 閃閃生輝

專營：
● 黃白金飾 ● 鑽石玉器 ● 紅藍寶石
● 結婚金牌 ● 賀壽金座 ● 專人主理
● 名師設計 ● 欵式新穎 ● 價錢特平

＊高價收購舊玉器、鑽石首飾
＊設有首飾修理及鐘表修理，快捷妥當、保証滿意。

WAH KIU JEWELLERS LTD.
504 MAIN STREET（緬街）VANCOUVER· B· C· CANADA, V6A 1T7 電話：(604)669-3247

古代的長城 現代的北京

北京蜂王精

Peking Royal Jelly

TRADE MARK

最佳的飲品
强身、健體

中國北京中藥製藥廠出品
加拿大總代理：僑信參茸國藥行
KIU SHUN TRADING CO. LTD. TELEX
141 E. PENDER ST.（片打東街）VAN. B. C. CANADA V6A 1T6 電訊機：04-54549 電話：(604)669-1834 669-1843

納偉旅行社
無遠弗屆 ● 無微不至
Love & White Travel 加拿大 溫哥華
Room 110-539 Main St., Vancouver, B. C. Canada
電話：(604)689-0501

東南亞旅遊團 US$1945
* 暢遊台北，椰加達，芭厘島，吉隆坡，星加坡，曼谷及香港
* 全程22天，華人領隊，一流酒店，包早晚餐。
* 回程時可自由停留香港，日本及夏威夷多天。
* 可代安排七天之廣東各地旅遊團并代辦簽證。
* 出發日期：79年11月11日．80年1月27日
80年4月6日．80年11月9日

廣東旅遊團 $1599
* 暢遊廣州，佛山，從化及星湖或七星岩等地。
* 全程連香港12天，專人領隊，一流酒店，包三餐。
* 旅遊完畢後，可代申請延期探親。
* 機票有效期爲一年，可提前出發，可延期回程。
* 出發日期：79年10月28日，11月30日。
80年1月4日，2月15日，3月14日，4月25日

歐洲旅遊團 $1516
* 暢遊倫敦，巴黎，琉森，法蘭克福，荷京及比京。
* 全程12天，華人領隊，一流酒店，包早午晚餐。
* 亦有18天及24天之旅程，前往更多之城市。
* 可提前出發，可延期回程。需30天訂位。
* 出發日期：每年由四月起，每月均有團體出發。

美國西岸巴士旅遊團 $289
* 暢遊三藩市，蘇云（小丹麥），羅省，環球片場。迪斯尼樂園，聖地牙哥及加州首都等地。
* 全程12天，華人領隊，一流酒店，包各名勝地區及遊樂場之入場券。
* 雙人房價$289．三人房$269．四人房$249．五人房$239．（小童減收$20）。
* 出發日期：12月20日

賭城旅遊團 李糯 $149拉斯維加 $179
* 全程三或四晚，專機前往，專人領隊，一流酒店。
* 奉送各款贈券價值超過$100．
* 出發日期：逢星期四（三晚）及星期日（四晚）出發。

周遊美加各埠機票特平 $388
温哥華－卡加利／點問頓－多倫多－羅省／三藩市
（如要停留滿地可，只需增加$40）

美加各埠來回機票特平
宛尼辟$119．多倫多$189．渥太華$199．滿地可$199．
（小童三至五歲一律只收$89）
三藩市$138．羅省$168．芝加哥$223．紐約$283．

朝九晚六．每週七天營業
受信用卡．免費送票府上

百信實業公司
ANDY CHAN
陳宗怡 公司電話：684-8025
住家電話：298-8555

柏文、商業樓投資

▲東區新型九年新柏文，卅九組，年收租十一萬，一百八十九尺濶地段，開價九十八萬，現款多少可商量。

▲百老匯東四十二組柏文，十年新，組組有陽台，地下泊車，年收約十二萬，價一百廿萬。

▲域多利街商業樓，六年新，卅三尺地，樓上合醫生或律師寫字樓，現欵六萬可成交，價廿一萬五千。

▲四組舊柏文，位紐街廿二街，地闊八十二尺，年收九千三，現款約二萬五。

住宅房屋全部售出

徵求有意出賣住屋朋友，免費估價，服務快捷。

滿堂紅實業有限公司
CENTENNIAL REALTY(1978)LTD.
5715 JOYCE ROAD, VAN. B. C.
電話 438-1455
李兆侮 STELLA LEE
住宅電話：525-6983

○HANEY埠果舖連實業，日做三百餘，開價十一萬，有價講。

○緬街夾四十七街，士德古屋，樓上一廳兩房，樓下一廳三房，合自住收租近學校交通，開價五萬四千九抵買。

○本拿比新型五年新工業自用及收租，開價十八萬，抵買。

▲HANEY埠LOUGHEED HWY有商業地半畝，可做菓舖生意及各種商業舖，抵買九萬，請還價。

○東區孖孖橋近四街一廳三房，樓上一廳一房出租自住四萬九

○近展覽會區，一廳二房，有士庫，西人業主，四萬五急售。

○HARRISON HOT SPRING出名旅遊區餐館旅店一間，