有許多之進步。試將現在中國之情況。與一九二二年中國之情況。兩相比較。即可知此言之非認。惟現在中國中央政府之權力。在若干省分。固仍屬薄弱。但中央政權。要并未被否認。至少要未被明白否認。如果中央政府。能照此維持。則各省行政。軍隊。及財政。要均可逐漸使其具有國家性質。總之現政府對於改造之努力。雖不免有若干之失敗。實已有甚多之成就。

本館特電

今晨接駐上海訪員來電云

◐爲倭賊作傀儡之僞國領袖溥儀。昨其住宅。被長春第一省立學校女生許儒蓮投擲炸彈。女烈士被拿。並秘密遍搜各團体。亂捕多人。

◐倭賊府求國聯批准改運一星期。至本月二十一日。乃開會討論報告書

◐黨府電四川聯軍。謂如川戰還繼續再開。准聯軍向劉文輝襲擊與討伐。以靖亂安民云。

今晨接駐香港訪員來電

◐香山縣政府。決將縣屬之片烟與酒稅。改交商辦。

重要電報

●日賊畏懼馬占山將軍

東京二日電。倭寇陸相荒木。日昨在內閣宣言。前三月傳言馬占山將軍。在齊齊哈爾附近。與日兵戰爭。經已陣亡。惟今聞馬將軍仍然健存。督率部軍與日兵作戰。極爲可慮。故今派人調查此事。俾知是否。去年九月。倭寇侵犯黑龍江。馬將軍統領部軍。起而抗拒。與日兵劇戰。名震中外。追滿洲僞國成立。馬將軍僞意歸降。未久。復行反正。再與倭寇戰爭。聞馬將軍于九月廿日。親到嫩江。與各將官會議。並派員分赴各地籌款二百萬元。招募新兵二萬名。以厚軍力。冀收回失地。至十月貳十日。又由嫩江赴黑河。指揮軍事。查嫩江距齊齊哈爾北方一百四十里。

●賊機散放恐嚇朴軍傳單

瀋陽三日電。是日倭賊飛機在北滿空際沿齊克鐵路線散放恫嚇朴炯柵將軍部之傳單。該傳單載謂如朴將軍所部兵一意反正不再投歸僞國政府則日賊以嚴辣手段對付之云。

●華女獲得倭國博士學位

東京二日電。前任上海大同大學化學系教授陶維新(譯音)女士。最近已在倭國東京帝國大學肄業完竣。獲得倭政府文部省頒給之化學博士學位。此爲華女在倭國獲得倭政府發給博士學位之初次。查陶女士現年卅七歲。未在東京大學肄業前。曾在美國哥林比亞大學化學系畢業。領得科學學士銜云。

●賊國對國聯大會抱樂觀

日內瓦貳日電。目下國聯正着手準備再開大會。討論軍縮及中日問題。查各方代表。目下對于日賊仍未有好意之表現。惟日賊駐國聯之代表。則開始向各方活動。疎通列强代表。據賊國駐日內瓦代表部稱。國聯對日賊極力避免與賊國挑戰之態度。同時賊代表候國聯審核調查團報告書之時。即提出反駁之意見書。關于列頓氏報告之結論要點。賊國將伸明賊國在滿洲之獸行爲自衛舉動。又謂滿洲僞國之成立及日賊向之加以承認之意伸說清楚。且謂確保賊國之邊防。維持其在滿蒙之權利。舍承認僞國之策外。則無他善法以把持遠東大局。藉此以掩飾賊國之醜態。又謂相信中日問題之前途。賊方可抱八分之樂觀云。

●南哀爾蘭政局危机日迫

檢事總長侵司法官之權

倫敦三日電。今日本京接訊。南哀爾蘭國會近頃發現哀政府檢事總長侵越法官權限事。據哀爾蘭境內各報載稱。哀爾蘭政局危機日殂。此項危機大有一發不可收拾之象云。

●減軍局之指委會

不允討論德之軍備要求

日內瓦三日電。本處國際減軍局之指導委員會中人是日午后雖照常開會。但未討論德國軍備平等要求。蓋各人對德方此項要求皆畏而不敢言。以免減軍問題又多生枝節。明晨該指導委員會擬開會。聽斷法軍政部長邦哥兒氏。所陳法政府之減軍計劃云。

●古巴選舉總統

炸彈爆發傷斃人命

夏灣三日電。前夕古巴國內汕吶克拉喇城之最大地脫魯地喇卡里叭戲院有炸彈爆發。致在場觀衆六百人中有五人殞命。拾六人負傷。前日爲古巴選舉總統期。各党人因爭選總統。致古巴境內各地多發生暴動。此場選舉之結果。現任總統瑪卡都氏復獲選爲古巴之元首。查瑪氏爲古巴之自由党首領也。

●古巴叛徒被放逐出境

古巴西首都利奧迭梯呢路城三日電。古巴餉保羅省黨人倡亂一個月。被中央軍平復後。刻已有叛党首領七十人被政府放逐出境。此七拾人平日之職業多爲軍官。報館主筆及政党首領。上星期日警差將此輩亂黨首領押送下彼杜魯普連咪魯輪船。載之前往葡萄牙國

●美海關禁倭貨入口

恐其以美爲尾閭

羅省技利三日電。倭幣漲價低跌。故美國境內辦倭貨入口商非常活動。美政府當局深恐倭貨將以美爲尾閭。故擬下令禁其入口。今日本處稅務司接美京稅務總部令文。凡日本製之罐頭挑拿魚與三文魚及電燈概不准入口云。

●哀爾蘭黨人互鬥

哀爾蘭瑪萊埠三日電。今日本處之各政党人互相衝突。大起鬨鬥。致多人負傷。保安隊出而維持秩序。暴動事始畧告停息。但暴徒據屋頂或屋角放冷鎗射擊道中行人者仍衆。故街中時聞鎗聲。

●西學生反對法西聯盟

西班牙首都馬得烈三日電。法國內閣總理赫里歐今回爲締結法西兩國攻守同盟條約起見。特命駕至本京訪候西班牙政府要人。本京學生聞之。非常反對。當赫氏抵埔時。此輩學生聯羣結隊巡遊向赫氏示威。高呼「赫里歐須死。打倒法蘭西與帝國主義。吾人不欲戰」之口號

◐德國之法西斯蒂黨人

料下次大選勢力必增

柏林三日電。是月德國法西斯蒂黨。即國權黨。人因德國大選期近。極力在國內運動。使下次大選該黨多得選票。該黨要人預料下次之大選。國權黨較上次大選多得選票百分之三。但政府黨方面預料下次大選將見法西斯蒂黨勢力低減。彼法西斯蒂黨於上次大選期內獲選千四百萬條。下次大選法西斯蒂黨所獲之選將較前減少百五拾萬條云

◐四十七國

允將減軍期延長四月

日內瓦三日電。據是日國際減軍大會之主席韓達生宣稱。頃有四十七國允將減削軍備延長四個月云

●德人注目法西親善

柏林三日電。法內閣總理赫里歐氏。今回至馬得烈京探訪西班牙政府當局。此舉令德國朝野異常注意。蓋恐赫里歐氏將運動西班牙之代表在日內瓦各種國際會議場內贊助法之主張。同時使法在非洲北部之地位日益鞏固也。

刻下德人所特別注意者。爲法欲得西班牙之允許。使法人可隨意通過非洲西岸之西班牙領土利奧迭柯嚕區。因該區內有地名偉嘴西士呢囉省。乃直達南美洲之重要航空根據地也。

●蘇格蘭新政黨成立

以蘇格蘭自治爲宗旨

蘇格蘭固拉斯哥城三日電。蘇格蘭境內頃有壹新政黨成立。此新黨是日在本處正式開幕。其宗旨爲實行蘇格蘭自治。另立國會。不受英國會支配。蘇格蘭境內之政界領袖。如綱脫魯士公爵雲嘹夭雲爵士等皆贊成該黨之主張云

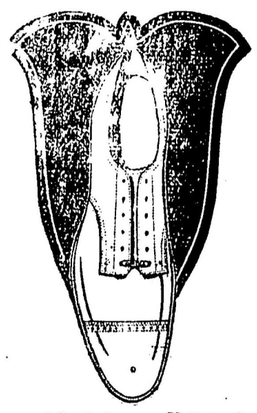

▲特平價

男人好黑皮靴—厚靴底—皮裏—膠牙　每對三元九毛五

男人精細構造時欵皮靴　每對五元五毛五

本店之男人靴爲加西最齊備者著名字號之靴如「花羅馬」「亞市朵利亞」及「華市磨」均備各種做工靴非常平賣。請留心光顧。

Cornett Bros Ltd
33 Hastings St. East
(市政廳對面)　電話 Sey. 8831

男靴子最秋之
人童靴合冬用

大羅天班

雲高　十壹月四號即星期九晚七點開演

武豔警世猛劇　全班拍演

大展鴻圖

華埠　拾壹月五號即星期六晚七点開演

悲哀武劇　野人王上卷　靚華亨　蟾宮女　陶醒非　村種　鐵陳　馬主任

日發票在活生藥行　晚六點在戲院

◎女服平沽

本店以最誠懇的意。邀汝到來店內。參觀所陳列的婦女衣物。如衣服。雪衫。大褸及女帽首飾等。價甚相宜

舖在加蘭湖街九七六號（電話　司慶三六七九

Perfect Ladies Wear Ltd.
976 Granville St. Phone Sey. 3679
至善女服有限公司披露

◎二埠致公堂收到各埠公堂達權各昆仲捐助司徒于堯義伯舟資

二埠致公堂達權社廿四元　片市老別致公堂三八
城埠致公總堂七元半　達權總社八元　欵汝致公堂貳元
雲埠致公堂三元半　達權社六元七五　古迫致公堂六元
叨吆致公堂三元　達權社九元貳五　列必珠達權社一元
云寧致公堂三元　達權社五元零九　車梨役致公堂三元
衾巴崙致公堂三元　達權社五元半
党近致公堂壹元七五　達權社壹元
錦碌致公堂七元貳五　達權社二元半
庇李磨致公堂壹元二五　不坎文致公堂壹元二五
沙士加寸致公堂一元七五　宛地辟達權社五元七五
企倫打達權社七元　致公堂二元　滿地可達權社七元半

◎代　東

本會館謹擇於十一月二十日舉行七週年紀念典禮敬請

岡州總會各埠支部　暨我岡州同人屆期駕臨助慶

指示一切曷勝榮幸

Kong Chow Association
558 Cormorant St. Victoria, B. C.

域多利岡州會館支部謹啟

今朝香港滙價每百弍十五元五毛

最合捲烟仔之用

惡頓公司之幼嫩煙絲。全用特選之威爾振尼亞煙葉。配製適當。使極易捲成清甜之香煙。

惡頓烟絲

金山大埠南華公司古今書籍應驗藥品

洋庄錦匣新橋字典四元五
自由花範　壹元五
歷代春艷秘籍　壹元五
結婚的愛　六毛
北京宮苑名勝一冊七毛

固本大補丸

此丸以土木人參鹿茸海狗腎鹿尾把等滋補品製煉而成大補精血凡先天不足身體虛弱元氣早傷購服此丸確能立見奇功精神倍健

止咳療肺露　每瓶壹元　每打拾元

此露採用化州橘紅半夏川貝佐以龍涎香猴子棗并輔以理肺化痰止咳之聖藥潛心精製藥性溫和不寒不燥一切咳症均可治之一經服飲此露無不效如桴鼓凡患咳症者不可不試

花柳搜毒膠　清除花柳靈驗無匹　每料五元

強健精補精　壯陽滋陰功效偉大　每瓶壹元

皮膚通治水　皮膚濕毒搽之立愈　每瓶三毛

生殖靈　强體固精不可思議　每盒四元五

精神油　傷風鼻塞最爲合用　每盅三毛

鷄眼藥水　連搽數日鷄眼消除　每瓶三毛

(特別注意)藻香吟館第二會徵聯擬題求教

馬水北火一亂子
龍山東兵三安公

左右轆轤　每比收卷資貳毫五

(館設又思求雅教)單比　每比收卷資貳毫

準于民國廿壹年拾貳月廿五號截卷彙送

出雲館先生評閱

雙單聯取列壹百名卷多加列賞格照招送足卷資概收美金無資不受凡投卷過十比外者則贈書籍壹本招紙印便函索即寄

South China CO. Joe Heong Yum Goon
103 Waverly Place, San Francisco. Calif.

醫生黃一平

統理男女老幼內外全科花柳奇難頑症在別埠將病原詳細函告可能對症發藥

(寓中興旅館)

Yat Ping Wong 176 Pender St. E. Vancouver, B. C. 電話 Sey. 5831