Sverige-Nyheter.

Nordiskt studiecirkelmöte i Stockholm.

Svenska riksförbundet av studiecirklar har beslutat inbjuda till nordiskt studiecirkelmöte i Stockholm i aug. 1929. De inbjudna organisationerna äro A. B. F., Goodtemplarorden, Nationaltemplarordens studieförbund, Sveriges Blåbandsförenings studiekommitté och J. U. F. Till verkställande utskott för mötets ordnande ha utsetts hrr J. Sandler, Per Johannes och Oscar Olsson.

Dricksspenningssystemets avskaffande.

I ett yttrande till socialministern över Sveriges hotell och restaurangpersonals förbunds bekanta framställning rörande dricksspenningssystemets avskaffande hemställer kontrollstyrelsen att personalförbundets framställning måtte tagas under övervägande i samband med den av riksdagen begärda utredningen av frågan om arbetsvillkoren inom hotell och restaurangyrkena.

Solidariteten i gruvkonflikten börjar visa remnor.

Från Järnbruksförbundet meddelas:

Sedan det senaste förlikningsförslaget inom gruvindustrien blivit från arbetarsidan avslaget, ha de oorganiserade arbetarna vid Falu gruva och kopparverk, vilka utgöra majoriteten på platsen, ej hållit hos arbetsledningen att få återgå till arbetet på före konflikten gällande villkor.

Denna framställning har med Sv. arbetsgivareföreningens tillstånd av bolaget bifallits.

Ett antal av 80 a 90 man har påbörjat arbetet. Ytterligare ett antal arbetare torde inom de närmaste dagarna komma att anmäla sig.

Syndikalisterna och gruvkonflikten.

En större syndikalistisk gruvarbetarkonferens med inemot 150 deltagare har hållits i Grängesberg.

Konferensen var anordnad av Gruv- och metalldepartementet från S. A. C. och fjorton olika samorganisationer voro representerade, bl. a. ombud från Kiruna och Malmberget. Konferensen leddes av gruvarbetaren Ernst Anderson, Grängesberg, och förhandlingarna rörde sig uteslutande om gruvkonflikten och den nuvarande situationen. Diskussionen var synnerligen livlig. Något uttalande gjordes ej och förhandlingarna blevo belagda med den största sekretess.

STOCKHOLM.

Den nye chefen för medicinalstyrelsen tillträder. Generaldirektör Hellström har tillträtt sin befattning som chef för medicinalstyrelsen.

Ny ordförande i Stadionstyrelsen. K. m:t har i konselj till ledamot och ordförande i Stadionstyrelsen efter framlidne general Balck för tiden till den 1 okt 1930 förordnat generallöjtnant R. Ljungstedt.

Åhlén och Åkerlunds förlagsaktiebolag har vid ordinarie bolagsstämma beslutat en utdelning av 10 procent. Till reservfonden avsattes 200,000 kr., varigenom fonden nu uppgår till 1,475,000 kr. Till styrelse utsågs direktör E. Åkerlund, omvald, och fru Anna Ehlin, nyvald, med direktör E. Rosenborg, nyvald, som suppleant.

Det rika Stockholm. Årets taxeringsnämnder ha nu till överståthållareämbetet inlämnat sina uppgifter, av vilka framgår att den utdebiterade inkomst- och förmögenhetsskatten i Stockholm, trots att skatteprocenten nedsatts från 160 till 150 procent, uppgår till 58,079,299 kronor mot 57,468,385 kr. föregående år, en ökning av 600,000 kr. Beviljningssumman, på vilken kommunalskatten sedan debiteras, har stigit från 983,562 kr. 1927 till 1,017,258 kr. i år.

Drunkningsolycka under kanotfärd. Under bytigt och hårt väder inträffade nyligen på Högganarsfjärden mellan Stockholm och Vaxholm en drunkningsolycka. Två segelkanotister kapsejsade genom en kastvind och de ombordvarande kommo i vattnet. I den ena kanoten befunno sig två personer, av vilka den ene klamrade sig fast vid den upp- och nedvända båten, under det den andre, 21-årige stockholmaren Olov Westin, simmande försökte taga sig i land. Då han var endast ett 60-tal meter från strand, försvann han i djupet.

Ytterligare donationer av intendenten Personne. Enligt N. D. A. har intendenten Personne utom de förut nämnda donationerna till Stockholms högskola och Nationalmuseum ihågkommit även andra institutioner med större belopp. Det till högskolan donerade beloppet uppgår till 10,000 kr. Donationens avkastning skall användas till bestridandet av de utgifter som äro förbundna med upprättandet och uppehållandet av en professur i något av ämnena arkeologi eller historia, eller något annat humanistiskt ämne. Donationen till Nationalmuseum skall förvaltas av museets nämnd. Vartannat år får avkastningen av fonden oavkortad användas för främjande av museets ändamål. Vartannat år lägges avkastningen till kapitalet. Sedan detta vuxit till 200,000 kronor få 9/10 av avkastningen varje år användas till museets ändamål under det resten fonderas. Utom dessa donationer har Veterinärinstitutet ihågkommits med 25,000 kronor, Stockholms nation i Upsala med 10,000 kronor, Artisternas och litteratörernas pensionskassa med samma belopp, Publicistklubbens allmänna understödsfond samma summa, under det att Frimurarorden, Par Bricole och några andra ordenssällskap erhålla olika belopp.

BLEKINGE.

Den förskingrande fjärdingsmannen dömd. Förre fjärdingsmannen A. Karlsson, Hasslö, har av Mellestads häradsrätt dömts för förskingring av tjänste- och privata medel samt för förfalskning till 3 år och 6 månader straffarbete med 2 års påföljd. Han skall vidare till kronan böta 250 kr. och ersätta det förskingrade beloppet med sammanlagt 4,650 kr. Karlsson förklarades vidare ovärdig att i rikets tjänst vidare nyttjas.

BOHUSLÄN.

Saltlastad motorseglare förlist. Motorseglaren Leopold av Hellevikstrand med last av salt har enligt ingånget meddelande sjunkit vid Arcona nära Sassnitz. Besättningen räddades. Bärgningsmöjligheterna äro okända.

Ingenjör Samsons lik funnet. Farhågorna för ingenjören Tor Einar Samson, hemmahörande i Långedrag, skulle ha drunknat under en fisketur, ha nu besannats. Ett sällskap, som var ute och seglade på Älvsborgsfjorden har nämligen hittat hans döda kropp stående på sjöbottnen ett par hundra meter från land. Samson var född 1893 och efterlämnar hustru och tre minderåriga barn.

DALSLAND.

En 102-åring. Dalarnas äldsta invånare änkan Anders-Anna Larsdotter i Lima har fyllt 102 år.

Konflikt vid Dalasågen i Mora. Vid Dalasågen i Mora ha arbetarna, vilka tillhöra sågverksarbetareförbundet, med sin förbundsledning medgivande beslutat nedlägga arbetet, såvida icke den lönetvist, som råder mellan sågverksledningen och arbetarna löses. Konflikten kommer att beröra omkring 180 man.

Eldsvåda i Vikmanshyttan. En förhärjande eldsvåda, som på en kort stund lade ett sågverk och en brädgård jämte tre kringliggande bondgårdar i aska, har nyligen härjat i Sjulsbo by i Vikmanshyttan i södra Dalarna. Elden rasade till följande dag med oförminskad styrka. På grund av den villervalla, som rådde på brandplatsen, har man icke kunnat erhålla någon upplysning om huru stora skadorna egentligen äro. Sjulsbo anhalt och flera byggnader voro starkt hotade. Släckningsarbetet försvårades därigenom att platsens enda vattentillgång är belägen 300 meter från brandplatsen. Hur elden uppkommit är ännu obekant. Telefonlinjerna till Stockholm och södra Dalarna förstördes av elden.

DALARNA.

Generalpoststyrelsen har beslutat att gående lantbrevbäring skall anordnas på en 14 km. lång ringlinje Ödsmål — Röd — Lunna — Ödsmål och fullgöras med en tur varje söckendag under juni — augusti och med tre turer i veckan under den övriga delen av året.

Hustrumördaren var otillräknelig. Överläkaren H. Lundvall, som på centralfängelset på Härlanda haft den för hustrumord häktade agronomen I. V. Jonsson från Ed under observation, har nu avgivit utlåtande. Dr. Lundvall anser att Jonsson vid brottets begående varit i saknad av förståndets fulla bruk. Jonsson hade som bekant i mitten av oktober i fjol skjutit sin hustru med en s. k. älgstudsare.

GOTLAND.

Gravfynd från Valdemarsslaget på Gotland. Vid de nya utgrävningarna i Korsbetningen, vilka ledas av dr. B. Tordeman och den danske geologen dr. P. Nörlund, har påträffats en krigargrav, som alldeles säkert står i samband med Valdemarsslaget år 1361. I denna grav ligga skeletten huller om buller och man har icke kunnat konstatera hur många krigare som där begravts. I omedelbar närhet av krigargraven har man gjort ännu ett fynd, även detta utgörande skelett. Dessa ligga dock i god ordning och äro väl bibehållna. Hittills har man påträffat ett 20-tal skelett samt en mängd delar av andra skelett.

Borgerlig samverkan på Gotland. Allmänna valmansförbundet på Gotland har haft årssammanträde och därvid beslutat bifalla en framställning om gemensam katellbeteckning för samtliga borgerliga partier. Vid sammanträdet diskuterades riksdagsmannavalet och förbundet uttalade sig för att gå fram med två listor med red. G. Svedmans namn på båda samt hemmansägare R. Bolin i Alva och kapten F. Nyström som andra namn alternerande på valsedlarna. Dessa komma dock att fastställas vid ett senare möte.

Bedragaren dömd. Rådhusrätten i Visby har avkunnat utslag i målet mot agenten Hilbert M. Johansson, alias löjtnant Hilbert, vilken dömdes för 8 bedrägeribrott till 200 kr:s böter för varje, alltså till sammanlagt 1,600 kr., för fortsatt bedrägeribrott till 1 månads fängelse, trolöshet mot huvudman till fängelse i två månader samt för fortsatt trolöshetsbrott till fängelse i tre månader, eller i ena bot 1,600 kr:s böter och fängelse i sex månader, varifrån skall avräknas en månad för den tid J. suttit häktad. Saknar han medel att betala böterna förvandlas dessa till två månaders fängelse.

GÄSTRIKLAND.

Den stora rikstelefonkabeln Stockholm — Gävle, vanligen kallad Norrlandskabeln, beräknas vara fullt färdig för trafik i november. Första delen, sträckan Stockholm — Tierp, gjordes i ordning under de två föregående somrarna och det återstående arbetet Tierp — Gävle, påbörjades den 1 juni i år och skall programenligt vara färdigt i september.

Eldsvåda i Hälsingtuna. Eldsvåda utbröt nyligen i Hallsta by, Hälsingtuna socken, i det en bondgård, tillhörig hemmansägaren J. Johansson, nedbrann till grunden. Elden började i logbyggnaden och spred sig hastigt till de övriga uthusbyggnaderna samt en därmed sammanbyggd mangårdsbyggnad. Inom kort var hela komplexet nedbrunnet, jämte allt lösöre. Alla kreaturen voro ute på bete. De brunna byggnaderna voro försäkrade för 20,000 kronor. Det övriga var försäkrat, men till lägt belopp. Det var tredje eldsvådan inom loppet av tre månader i Hälsingtuna, varför man inom orten börjat tro att en pyroman varit framme.

HALLAND.

Säröborna ha till konungen överlämnat den originella presenten av en ny förnämlig tennisbana. De ha under uttryckande av sin tacksamhet för konungens mångariga varma intresse för Särö uppvaktat med en vacker blomsterhyllning. Till denna var fogad en adress, uppgivande att Särö bebyggare med kännedom om kungens stora intresse för tennisspelets utveckling inom sig insamlat medel till anläggande av en ny tennisbana till hugfästande av högtidsdagen.

En allmogedoktor ur tiden. F. hemmansägaren August Larsson i Tofta har i dagarna avlidit efter en omkring 80-årig levnad. Med Larsson har en i vida bygder känd person gått ur tiden. Mest känd var han under namnet Fygen, ett namn, som han fått efter namnet å sitt då äganden hemman, Fygagården. Känd blev han av den anledningen att han var kreatursdoktor. Trots att han var självlärd så blev han rätt skicklig i sitt medicinareyrke. Med tiden fick han en omfattande praktik och företog sjukresor än här och än där i norra Halland och Södra Mark.

HÄLSINGLAND.

Ytterligare tre av de vid tågolyckan skadade ha fått lämna lasarettet. Ytterligare tre av de vid järnvägsolyckan skadade, som införts till Bollnäs lasarett, fröken Ida Wikström, Stockholm, samt folkskollärarna F. H. Lennmalm, Östersund, och K. F. Mogren, Hällefors, ha nu fått lämna lasarettet. Samtliga de 14 skadade, som kvarligga å lasarettet, befinna sig väl.

Gård i Bollnäs nedbrunnen. Häromdagen nedbrann till grunden hemmansägaren Nils Larssons gård i Herteby, Bollnäs socken. På mindre än två timmar var hela gården, som bestod av en tvåvånings mangårdsbyggnad samt ladugårds- och uthusbyggnader lagd i aska. Elden började i taket till ladugården och har troligen orsakats av någon spricka i skorstensmuren. Endast en obetydlighet av lösöret, inventarierna och grödan lyckades man rädda. Värdet av det brunna uppskattas till omkring 30,000 kronor. De brunna fastigheterna voro försäkrade för sammanlagt 16,000 kronor och lösöret för obekant belopp.

Bollnäskatastrofens ekonomiska konsekvenser. De krav från olycksoffren för Bollnäskatastrofen, som hittills inkommit till distriktsexpeditionen i Östersund, röra sig enligt N. D. A. om endast några hundra kronor och icke heller på statens järnvägars kameralbyrå är man uppe i några större summor. För de materiella skadorna föreligger ännu ingen säker uppskattning. Emellertid förklarar distriktschefen på tidningens förfrågan att summan sannolikt kommer att hållas vid det belopp man vid den preliminära uppskattningen kom till, nämligen omkring 400,000 kronor.

Betala prenumerationen!

Ger de gamla ny hälsa och nya krafter.

Mr. B. F. Cozine, Redford, Mo., säger: "Jag var alldeles nedbuten. Allt vad jag åt mådde jag illa av. Jag led av gaser, magen brukade svälla upp och ersakade mig outhärdiga plågor. Sedan jag tagit Nuga-Tone känner jag mig som en ny människa, och jag tycker det är den bästa medicin på jorden för gamla och svaga män och kvinnor."

Nuga-Tone är en underbar hälso-, styrke- och energibildare för unge och gammal. Det skapar kraftigt, rött blod, starka, hurtiga nerver — starkare män och vackare kvinnor. Nuga-Tone ha hjälpt tusenden till hälsa, sådana som lidit av dålig matsmältning, magkommer, huvudvärk, yrsel, svällningar, njur-, lever- eller blåskommor, svaga, utslitna nerver och trögа vitala organ. Köp en flaska på apoteket i dag. Gör ett försök med detta styrkemedel. Försäkra er om att få Nuga-Tone — ingenting annat kan ersätta det

GILLETT'S LYE användes för rengöring och desinfektion av vattensinkar, avloppsrör etc., vid tillverkning av såpa och tvål samt ett stort antal andra ändamål.

Full bruksanvisning medföljer varje ask.

HÄRJEDALEN.

Flottningen i Ljusnan har i år gått utmärkt. Slutrensningen befinner sig nu vid Kårböletrakten och väntas vara i Ljusdal inom kort. Av det timmer, som skall flottas förbi Ljusdal — 9,134,000 klampar — har redan lejonparten förts ned till skiljeställena, vadan endast cirka en halv miljon timmer återstå. Svenska sågverksindustriarbetareförbundets avdelning i Marmen har förklarat flottningsarbetet i blockad och vägrar ta befattning med timret förrän uppgörelse träffats om högre ackordsbetalning. Den betalning som arbetarna fordra beräknas tillföra dem ytterligare 25 öre per timme. Några förhandlingar ha icke förts mellan parterna under de senaste veckorna. Till följd av denna konflikt måste timret magasineras vid skiljeställena — vid Bergviken ligga stora timmermassor — och i sjöarna. Då slutrensningen hunnit till Järvsö betyder detta att man icke kan fortsätta flottningen längre söderut, innan sorteringen vid Marmens skiljeställe och successivt norröver verkställts. Årets flottningar i bivattendragen till Ljusne älv i Härjedalen äro nu avslutade. Tack vare ett av flottningsledningen energiskt bedrivet arbete äro de flesta flottlederna stockrena. Härjedalens vattendrag ha denna säsong tillfört Ljusne älv inemot 10 miljoner klampar. Av det kvarliggande virket, som beräknas uppgå till cirka 1 miljon klampar utgöres huvudparten av sådant som kvartagits av virkesägarna på grund av överproduktion, som uppstått till följd av vårens konflikter inom trävaruindustrien. Flottningsarbetet, som tog sin början den 1 maj i Hoaån och Jämnaån, pågick därstädes till den 4 juni. I Härjeån — Blädjan pågick arbetet under tiden 7 maj — 14 juni och i Vemån från den 3 maj till den 16 juni, vilken sistnämnda dag flottningen i total avslutades i Härjedalen. Arbetet har fortskridit lugnt och utan konflikter arbetsgivare och arbetare emellan. I Ellans vattendrag fördröjdes visserligen flottningen i någon mån av blockerande syndikalister, så att virket därstädes måste kvarligga, ett förhållande, som den rådande vattenbristen tillika hade stor del i.

JÄMTLAND.

För sedlighetsbrott mot två döttrar i åldern 14—15 år har 40-årige arbetaren Axel Svensson från Torsgård dömts till livstids straffarbete.

Jämtlands läns hushållningssällskap har tilldelats ett statsbidrag å 1,000 kronor till åtgärder under innevarande år för befordrande av den inhemska odlingen av frö av vallväxter, foderrotfrukter och köksväxter.

Heimbygda och Jämtlands läns museiförening höllo nyligen årsmöte i Hof. I årsberättelsen erinrades bl. a. om att utom andra tillgångar står till förfogande för det planerade museibygget och vad därmed sammanhänger omkring 250,000 kronor.

Soc.-dem. ungdomsklubbar ha bildats i Häsjö och Kälarna. Till styrelse för Häsjöklubben valdes: ordf. och korr. sekr. John Nilsson, kassör Frans Kvarnberg, Lennart Nyhlén, Svea Gradin och Frida Lund. Till styrelse för Kälarneklubben valdes: ordf. och korr. sekr. Ragnar Carlsson, kassör Herbert Nilsson, Karl Westerlund, Valfrid Lignell och Ragnar Blomqvist.

Häktade för bedrägeri. På begäran av landsfiskalen i Byske har landsfiskal Dahl i Lövånger häktat konditorn B. A. A. Svensson från Eskilstuna och strykerskan Agnes Fridberg Danielsson från Havsnäs i Alanäs församling i Jämtland. De hade båda gjort sig skyldiga till systematiska bedrägerier i Byske; dels hade de från ett stort antal personer lånat pengar under oriktiga uppgifter utan att betala tilbaka, och dels ha de bedragit olika personer på ersättning för kost och logi. De ha införpassats till kronohäktet i Umeå i avbidan på rannsakning.

LAPPLAND.

Nya turiststigar i södra Lappland. Svenska Turistföreningen har hos k. m:t begärt tillstånd att genom en skonsam hugning samt målning på trädstammar och med stenrösen samt målning på dessa utmärka stigar från Marsfjällskåtan i Vilhelmina lels till en punkt vid Kultsjön mitt emot Fatmomakke kapell, dels till Marsliden samt delvis till Marsfjällets topp. Tillkomsten av denna kåta på Marsfjället har hälsats med stor tillfredsställelse av många turister. Önskemål ha emellertid framförts om anordnande av en del stigar i anslutning till denna kåta för att i ännu högre grad göra Marsfjället lätt tillgängligt. Länsstyrelsen i Umeå tillstyrker hos k. m:t turistföreningens ansökan om tillstånd att på angivet sätt utmärka dessa stigar.

MEDELPAD.

Handelskammaremötet i Sundsvall. Det sjuttonde svenska handelskammaremötet har tagit sin början i Sundsvall. Mötet öppnades i stadshusets stora sal av ordföranden i handelskammaremötets kommitté, bankdirektör O. Rydbeck, Stockholm. Till ordf. vid mötet utsågs ordf. i Västernorrlands och Jämtlands läns handelskammare konsul E. A. Enhörning.

Kanotisten drunknade. En 20-årig yngling Sture Lind från Ortviken drunknade nyligen vid Spekarna fiskeläge. Han hade på middagen begett sig ut i en kanot, som i den vid tillfället rådande starka blåsten antagligen kantrat. Senare anträffades nämligen kanoten och åran drivande på vattnet, men Lind var försvunnen. Något ögonvittne till olyckan finnes icke. Den omkomne var son till maskinföraren J. A. Lind, Ortviken.

NÄRKE.

Föll i vattnet från tvättbryggan och drunknade. En 57-årig änkefru Ellen Johansson i Grythyttehed, drunknade nyligen vid en avsides belägen tvättbrygga. Det antages att hon under arbetet förlorat balansen och fallit i vattnet. Hon efterlämnar vuxna barn.

Kolliderade med 70 km:s fart med en mötande bil. Under motorcykelfärd Askersund — Laxå råkade nyligen fabrikör Uno Larsson från Askersund i en kurva kollidera med en mötande bil, varvid Larsson ådrog sig så svåra skador, att han efter en stund avled. På motorcykeln, som framfördes med en hastighet av 70 km., medföljde ytterligare två personer, av vilka den ene ådrog sig ett benbrott.

Tragisk dumdristighet. Tjugoårige hemmasonen Gunnar Emanuel Westman från Gunnarstorp i Mellringe sökte häromdagen tillsammans med tre jämnåriga pojkar klättra upp på ett stativ till den stora Älvkarleöhögspänningsledningen, som har en spänning på c:a 110,000 volt. Han råkade därvid kommo i beröring med de elektriska trådarna med påföljd att han omedelbart brändes till döds.

SKÅNE.

Intet åtal för demonstrationen mot arbetsfredslagen. Enligt beslut av stadsfiskalen i Malmö kommer åtal icke att anställas mot spårvägsfunktionärerna för arbetsnedläggelsen vid demonstrationen mot arbetsfredslagens införande.

Vådaskott. Häromdagen anträffades lantbrukaren E. Andersson i Brönnestad, Klastorp, liggande död i en av gårdens uthuslängor med skottsår i huvudet. Under rengöring av ett gevär hade ett skott gått av och träffat Andersson. Döden torde ha varit ögonblicklig. Den omkomne var 46 år gammal och efterlämnar hustru och barn.

Pälsjö maltfabrik nedbrunnen. Tidigt en förmiddag nyligen nedbrann Pälsjö maltfabrik strax norr om Lund, varvid hela lagret, mellan 70,— 80,000 kg. malt samt dessutom 100,000 kg., som lågo under beredning, härjades av elden. Fabriken, som ägdes av änkefru Agnes Malmström i Lund, var lågt försäkrad för omkring 14,000 krnor och lagret för cirka 32,000 kronor. Anledningen till eldens uppkomst är ännu obekant.

Höganäsutställningen öppnad. Höganäsutställningen har nu öppnats. Till högtidligheten hade infunnit sig ett stort antal inbjudna samt stora skaror av ortens och länets befolkning. Efter ett musiknummer framträdde utställningsstyrelsens ordförande, direktör C. Arnberg, som redogjorde för utställningens förhistoria, varefter landshövding friherre Ramel förklarade utställningen öppnad. Därefter föredrog red. A. Fjellner en av honom författad prolog, varefter högtidligheterna avslötos med sång och musik.

SMÅLAND.

Stadsfiskal Widstrand blir åtalad. Landsfogde E. Ros i Kalmar har nu slutfört den utredning J. K. begärt i anledning av vissa försummelser som stadsfiskal A. T. Widstrnd i Västervik ansågs ha gjort sig skyldig till i samband med den bekanta luftbilsafären. Landsfogdens utredning åtföljdes av ett yttrande av länsstyrelsen till justitiekanslärsämbetet, där länsstyrelsen uttalar att vad i målet framkommit synes vara av den beskaffenheten att det icke kan undgå laga belvran.

SÖDERMANLAND.

Den förskingrande bokhållaren dömd. Kontorsbokhållaren vid Nykopings elektricitetsverk K. E. Sederström dömde nyligen för förskingring från elektricitetsverket av 17,500 kronor till straffarbete i ett år och sex månader med två års påföljd samt förklarades dessutom ersättningsskyldig gentemot staden och avsatt från sin tjänst.

Bromsten fick betala Ungerlänet. Sollentuna och Färentuna häradsrätt har avkunnat utslag i målet mellan Svenska Handelsbanken och Bromstens municipalsamhälle rörande likvid för ett av förre municipalnämndsordföranden J. Unger upptaget lån å 30,000 kronor. Rätten förpliktade Bromstens municipalsamhälle att till banken utgiva 30,000 kr. jämte 5 procents ränta räknat från stämningsdagen samt att med 1,000 kronor ersätta bankens rättegångskostnader.

UPLAND.

Norrtäljeredarens förskingringslista växer. Enligt meddelande från Norrtälje har stadskassören i dagarna upptäckt en post på 3,000 kr., som förre redaren Sjöblom förskingrat. Det har tillgått så, att Sjöblom år 1926 inbetalat 2,000 kr., men för revisorerna uppvisit ett förfalskat kvitto på 5,000 kronor.

VÄRMLAND.

Kommministertjänsterna i Brunskogs och Boda församlingar, till vilka inga sökande anmält sig, ha ånyo ledigförklarats med ansökning öppen för prästmän i hela riket.

Bars till graven av sex söner. I Visnums kyrkogård begrovs nyligen 60-åriga hustrun till smedmästaren N. F. Kalin vid Bäckhammars pappersbruk. Det mera ovanliga inträffade, att den avlidna bars till graven av sina sex söner. Förutom dessa stodo fyra av den avlidnas döttrar med familjer sörjande vid graven.

Dödad av blixten. I Västanvik, Torsby, blev häromdagen en 19-årig yngling O. Backman, som jämte några kamrater befann sig inne i ett rum, dödad av blixten, under det de övriga sluppo undan med blotta förskräckelsen.

VÄSTERBOTTEN.

Kiruna inskränker på sina gatu- och vattenledningsarbeten. De upplysningar rörande Kiruna municipalsamhälles finanser, vilka lämnades vid senaste fullmäktigesammanträde ha nu närmast haft till följd att ledningen för samhällets arbeten ser sig nödsakad att omedelbart vidtaga inskränkningar i de ganska omfattande gatu- och vattenledningsarbeten, som pågå för samhällets räkning. Sålunda fingo ett 25-tal tillfälligt anställda arbetare meddelande om att de komma att entledigas från sina anställningar innevarande månad. Senare komma 23 av samhället fast anställda arbetare att permitteras, så snart det belopp på 25,000 kronor, som vid föregående stämma ställts till förfogande i och för ifrågavarande arbetens fullföljande förbrukats.

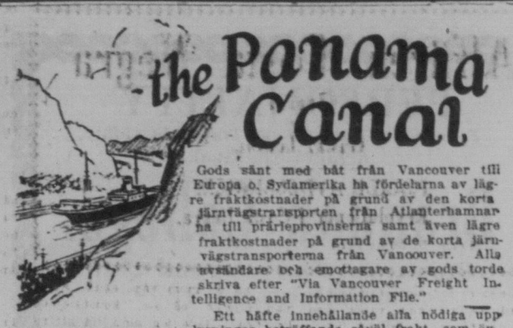

Gods sänt med båt från Vancouver till Europa o. Sydamerika ha fördelarna av lägre fraktkostnader på grund av den korta järnvägstransporten från Atlanterhamnar ha till prärieprovinserna samt även lägre fraktkostnader på grund av de korta järnvägstransporterna från Vancouver. Alla avsändare och mottagare av gods torde skriva efter "Via Vancouver Freight Intelligence and Information File."

Ett häfte innehållande alla nödiga upplysningar beträffande såväl frakt- som övriga omkostnader, färdig att användas förkostnadsberäkningar.

Skriv till

Secretary, Vancouver Harbour Commissioners.

SAVE the freight $

Via VANCOUVER and the Panama Canal!

VANCOUVER HARBOUR COMMISSIONERS

VÄSTERGÖTLAND.

Strängare straff yrkas för barnaplägarna. Advokat I. Glimstedt har nu å förmyndarnas vägnar, enligt vad Ny Tid erfarit, hos högsta domstolen anfört besvär över hovrättens utslag i målet mot makarna Anna och Anders Nilsson i Hälsta i det bekanta misshandelsmålet mot flickan Hjördis Skoglund. Advokat Glimstedt yrkar att k. m:t måtte med upphävande av hovrättens utslag ställa makarna Nilsson till ansvar för uppsåtlig misshandel och att utgiva det under rättegången framställda skadeståndet samt ersättning för kostnaderna i målet.

Kristensson i Göteborg lämnar andra kammaren. Riksdagsman E. Kristensson har i skrivelse till Göteborgs arbetarekommun, enligt vad Ny Tid erfarit, avsagt sig förnyad kandidatur till riksdagens andra kammare. Detta torde dock icke innebära, att hr Kristensson lämnar det politiska livet. Han står nämligen som personlig suppleant till riksdagsman E. Wigforss på första kammarlistan för Göteborgs stad och det är förslag att uppställa Wigforss till andra kammarvalen. Fru Ellen Thüring återkommer icke heller till riksdagen som representant för Göteborgs stad. Hon är numera skriven i Stockholm och är följaktligen icke valbar i Göteborg.

Lärarnas sociala fortbildningskurs. Centralförbundets för nykterhetsundervisning sjätte sociala fortbildningskurs för lärare m. fl. har öppnats i Göteborg. Utom de 125 statsstipendiater, som komma att deltaga i kursen, närvoro vid öppningshögtidligheterna en del inbjudna gäster, däribland ecklesiastikministern statsrådet Almkvist, överdirektör Sandler och t. f. generaldirektören i socialstyrelsen Bergsten. Direktör Ljunggren hälsade gäster och deltagare välkomna samt överlämnade ordet till statsrådet Almkvist, som öppnade kursen med ett inledningsanförande. Kursens första föreläsning "Vägledning i socialekonomiens allmänna grunder" av överdirektör Sandler vidtog omedelbart därefter.

VÄSTMANLAND.

Under motorcykelfärd mellan Lindesberg och Norsviken råkade 20-åriga handelsbiträdet H. Lindkvist från Lindesberg köra mot ett träd, varvid han kastades av cykeln och slog sig så svårt, att han senare avled på Lindesbergs sjukhus. Lindkvist var ogift.

En dödsolycka inträffade vid 2-tiden häromnatten i Sala. En 25-årig trafikchaufför Folke Helbom befann sig på väg in till staden, då han råkade köra ned i ett dike och kollidera med en där placerad järnstolpe, uppbärande varningssignal. Helblom skadades så svårt, att han senare avled på Sala lasarett.

ÄNGERMANLAND.

Apotekstjuven i Härnösand dömd. Härnösands rådhusrätt dömde nyligen arbetaren Gothard Fällström från Härnösand till 8 månaders straffarbete med 2 års påföljd för inbrott i apoteket Bävern den 7 maj, varvid 900 kronor tillgepos. Fällströms broder Erland, som även varit delaktig i inbrottet kommer att underkastas läkareundersökning för utrönande av sinnesbeskaffenheten.

Till riddare av Nordstjärnorden har utnämnts borgmästare G. Åkerblöm och till riddare av Vasaorden kronofogde R. Westman i Örnsköldsvik.

Ny kooperativ butik har öppnats i Järved i f. d. kaffelokalen vid Westbergs fastighet. Det är den tredje filialen Örnsköldsviks konsumtionsförening öppnat.

Ett djärvt inbrott förövades nyligen i Hörnösands bageri a.-b:s kontor. Tjuvarna hade uppbrutit kassaskåpet, ur vilket de tillgripit 600 kronor i kontanter.

ÖLAND.

Den motorvagn, som Ölands järnvägsaktiebolag beställt hos Verkstadsaktiebolaget i Kalmar, har i dagarna levererats och insatts i trafik på linjen Färjestaden — Mörbylånga.

För inköp av redskap har av hushållningssällskapet beviljats Algot Nilsson i Enerum, Böda, ett fiskerilån å 2,000 kronor under förutsättning av att lantbrukasstyrelsen lämnar bifall härtill.

ÖSTERGÖTLAND.

Föll i vattnet och drunknade. Då stewarten J. Raetorius på i Norrköpings hamn liggande Göteborgsångare Kullen skulle gå i land, föll han i vattnet och gick till botten. Raetorius hade på middagen deltagit i ett dryckesgille ombord. Han var 56 år gammal och bördig från Göteborg.

Ett märkligt urmakerlarbete har utförts av Sven Sandström i Borensberg. Sandström har nämligen fullbordat det kalenderur, som kronometermakaren Per Cederborg i Vinslöf i ofullbordat skick utställde i Göteborg 1923. Det är fullt jämförligt med uret i Lunds domkyrka. Det har sänts till Jönköpingsutställningen.

AUG. E. HALLDEN
Canwood. Sask.
Agent för
North Star Oil Co.
och
John Deere Plow Co.

DRS. SWARTOUT & TOREN DENTISTS.
Skandinavisk tandläkare.
200 New MacMillan Bldg.
(Nära C. N. järnvägsstation.)
SASKATOON.
Smärtfri tandutdragning.
Gas-bedövning X-ray.
Telefon 60 70.

HARRY S. HAY
Ögon. specialist.
New MacMillan Bldg.
SASKATOON Sask.
Reparationsarbeten färdiga på 24 timmar.

Skandinaver Önskas
Det finns fortfarande rum för många skandinaviska settlare i Canadas bästa "mixed farming" distrikt, Enderton Co., C. P. R. och Hudson Bay-land. 8 till 35 års avbetalningsvillkor. $200 till $400 vid köpet. Upparbetade farmar till olika priser. Staden har mejeri, kvarn, högskola, hospital m. m Största skandinaviska settlement i Canada.
LEONARD WREEDE
Box 51. Wadena, Sask.

GRATIS
erhållas upplysningar om förhållandena i Canada för farmarbetare, handtverks- och industriarbetare, arbetsförtjänster, lediga platser, land till salu, priser på land "homesteadland" etc. etc.
Även förfrågningar från Sverige och Förenta Staterna besvaras kostnadsfritt.
Skriv endast till
Svenska Canada Tidningens Upplysningsbyrå
325 Logan Ave., Winnipeg, Manitoba.