●福特車公司停工一星期

美國的彩埠廿日電。據福特汽車公司今日宣布。因金屬極形缺乏故。該公司所有工廠。由十二月廿四號起至元月二號止。停止工作一星期。聞被影响之工人。約九萬人云。

●檀島昨六十四度爲最冷

檀香山廿日電。昨日爲夏威夷居民於今年內。感覺最寒冷之日。溫度爲六十四度云。

●攻擊省府干涉選舉餘音

域埠廿日電。昨詩詩亞夫黨領袖溫治氏。抨擊政府干涉省選舉例。研究特別委員會。建議草擬新選舉例。茲據省檢事長威斯咩氏稱。治溫治氏之攻擊政府。係完全政治意味。該特別委員會之工作。在將其研究結果。製成報告。草擬新選舉例。係政府之權限。爲憲法上之重要變更。與該委會無關云。

●卑詩人結婚生產離婚數

域埠廿日電。卑詩省之結婚。生產暨離婚人數。極形銳增。就昨十月份而論。結婚者計共一千一百七十九宗。舊年十月份則共八百八十三宗。由元月一號至十月卅壹號止。生產共一萬七千五百五十孩。與舊年同壹時期比較。多二千二百五十九人。十月份之離婚共一百九十八宗。舊年十月則共八十七宗。截至目前止共一千六百十四宗。舊年同一時期九百五十六宗。私生子亦增多。昨十月份登記者壹百孩。舊年十月八十三個。今年首十個月則共九百廿二孩。與一九四五年十三個月之數相等。又於昨十月份之死亡人數。仍以死於心臟病爲最多。死於毒菌者次之。死於肺旁病者略增。

●馬紹爾仍居留中國

▲將再努力斡旋和平

廿日電。合衆社訊。美國駐華特使馬紹爾將軍無期逗留中國。未明年世杰副主席時。討論之變更。後。據印京印度不會

◎美之意。此間觀察家認馬紹爾特使將繼續爲中國和平努力。相信有國民大會通過憲草案之後。國共將恢復一種和平談判。

●中共運動反美失敗

廿日合衆社電。美總統杜魯門昨日重申對華政策不變後。南京官方并謂加示歡悅。但共產党代言人則繼續抨擊。責美國不應僅以口頭援助中國。美國不應單獨繼續援助國民黨。關於美總統前對華宣言。南京政府未加批評。因政府領袖認美方之宣言。是爲欲眞正協助中國。美國國內批評美對華政策而發。不是爲中國政府而發。官方并謂可認爲共党之反美運動。到底不能轉移白宮主張。共党之苦心已

◎接理外國貨關稅手續

啟者。本號自經營關稅生意以來。凡廿五年。專代華商辦理關稅各項手續。向來埠中華商。由中國辦到大帮貨物。所委託本號辦理關稅及起貨各項手續。無不快捷妥當。倘華友對於出入口貨。有未明瞭之處。請隨時到來接洽。極表歡迎。

DENNISON & RAINES
325 Howe St. VANC.

◎哀謝

先考諱福恩號立綏馬公府君不幸於民國三十五年十一月七號巳時病終于寓所正寢積閏享壽六十八歲不孝女聞耗悲慟親視含殮遵禮成服荷蒙域多利埠中國洪門致公黨支部職員叔父設治喪處主理喪事一切同月廿一號午後二時在參臣殯儀館舉行公祭喪禮扶柩歸土安葬於華人墳場復蒙黨社諸公與及宗親戚友誼惠賜花圈賻儀輓聯誄文親臨執紼素車致送高誼隆情歿存均感謹此哀謝

哀孤女劉馬秀娟泣血歛衽

茲將惠賜芳名列后　恕不稱呼

都城達權社壹拾元　楊炳坤壹拾元　馬立慈拾元　錦兄弟公司　馬立慈

馬宏業　馬偉業　林翰元　李業森

馬立普　馬金紫堂　每五元　都城

張杰猷　都城李雲沛　都城方富衡

都城伍等　馬允政　黃　旺　余遇

每三元　黨近致公黨達權社四元

洪門董事部　馬爲超　馬蒞政　馬樂

程大妹　羅振覺　阮仁壽　阮　華

每二元　馬光燮壹元五　馬榮福

陳根源　胡維爵　曾荔燕　李聖拱

周本初　曾　京　許　柏　劉　瑞

每壹元　域埠致公党支部　達權總社

洪門董事部　洪門體育會　云埠

公党總支部　云埠致公党支部

乃藝致公党達權社　党近埠致公党

法已1416X

聯活公司國貨送禮品大貢獻！

最美術化悅目可愛之盒裝絲巾！

概用上等絲巾配裝

透明紙包護極美觀

147X

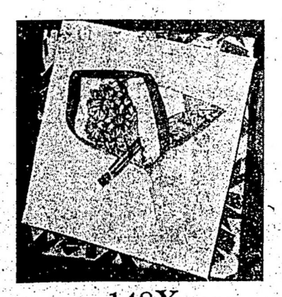
148X

146X 二條庄蝙蝠翼飛机形香水絲巾　每盒壹元九五

147X 三條庄旋螺角豐盛圖香水絲巾　每盒二元二五

148X 二條庄百合花形香水絲巾　每盒壹元四毫

149X 二條庄呂宋式高冠圖香水絲巾　每盒壹元七五

152X 三條庄玫瑰形香水絲巾　每盒　二元五

751X 二條庄葉形香水絲巾　每盒壹元六五

頂靚繡四圍花幼蔴絲質巾一條縐絲布花巾三條香水一枝

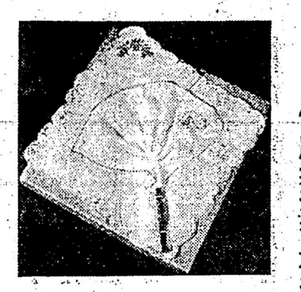
151X 三條庄繡生花竹巾最合兒童送禮品　每盒壹元

755X 上圖二條庄扇形香水絲巾手繪花波邊縐絲巾一條繡色花絲巾一條　每盒壹元七毫五

150X 二條庄蝴蝶形香水絲巾　每盒壹元四毫

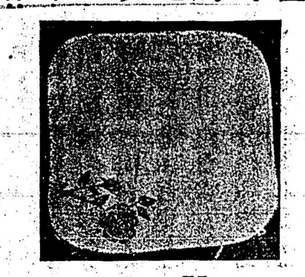
1416X

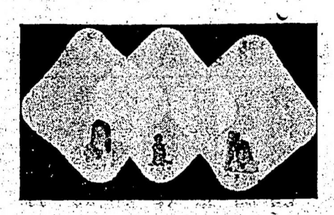
1607X

1607X 左圖是十一寸紡絲印中國電影明星巾有湖水，妃紅，白　每條四毫　每打四元六毫

153X 織綫花机蔴質白女巾西人愛之導於絲質

誠送禮之佳品　每條六毫　每打六元九毫五

850X 二條庄男巾縐印花及條子巾　每盒　壹元八五

上圖厚身全羊毛球襚搭巾男女合用以之付歸中國或贈送回國之親友極之適合色水白，藍，棕，黃等色，　每條三元半

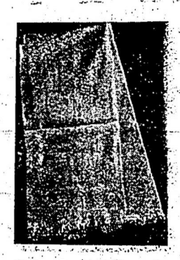

161N

各種男女搭巾

上圖是超然紡印彩色牡丹花搭巾華貴悅目有湖水、桃桒、粉紅等色　13X50　每條三元九五

850N 二條庄男巾縐印花及條子巾　每盒壹元八五

14N 雪白素和縐印兩頭玫瑰女搭巾　每條四元五毛

78N 閃花原身出襚白色女搭巾　每條三元二五

180N 白絲印各色大花女搭巾雅貴可愛是最新之出品　每條三元九五

186N 雪白人絲球襚男搭巾　每條壹元七五

189N 仝上　上等男搭巾　每條　二元

187N 仝上　超等男搭巾　每條　二元半

190N 厚身白絲質印大花女頭巾丁方廿七寸　每條三元五

各種檯冚

96C 文華綢綉花有球冚卅四寸丁方有紫紅桃紅　每張　六元半

460C 是光身緞綉花球襚檯冚有紫紅，金黃，深藍等色　三十四寸丁方　每張四元七五

461C 仝上光身緞綉花檯冚六十寸丁方　每張七元九五

中國美人牌香水精　每枝三毫　每打三元二五

上圖是世界馳名之巴黎香水重量一安沙套以錦囊美麗華貴是著名之出品一滴香旬日　每樽　拾五元

下圖花鳥畫鳥身是眞羽毛砌貼望之儼然鏡架完備　11X21　每只四元九五　10X12　每只四元半　4X9　每只壹元九五

D300 上圖厚緞繡三龍大袍繡工精美有黑，紫，紅，深藍分小，中，大號　每件五十九半

目錄印備函索即奉

貨脚自理

LINWOOD CO., 106 EAST HASTINGS, VANCOUVER, B.C.　雲埠聯活公司啓

易行
C. C. TE
77 Chestnut
度朗都

靚宜

遠近光顧　大小歡迎

◎住家屋出賣

有九個房住家屋一間出賣。位於片打街東夾鐵里街角。建有優良土庫並裝有燃燒木糠大煖爐。如意者請照下列地址到來面商。

501 Heatley Ave.

◎吳瑞端率男陳發道別

啟者弟因年老。鳥倦知還。因將穩寧埠廣隆棧生意實業頂去。結束數目清楚。并召小兒陳發由都城趕來一同回國。厚承穩寧致公黨叔父茶會歡送。各友好親朋。厚錫賺儀。盛筵餞別。高義隆情。感佩不已。茲者倘裝待發。未及一一拜辭。謹登數言道別。并祝諸君康健

輔行雜貨公司
國貨商場

新辦到　合時

各款爆竹

僑胞慶祝新年注意
採辦首次　貨到無多
僑胞宜用　請早惠顧

FOO HUNG COMPANY LTD.
129 Pender St. E. PA. 6635
Vancouver, B.C.

△代柬

本總公所定于十二月廿九日「星期日」下午二時舉行第八屆聯歡大會慶典敬請各埠分所邑屬僑團暨男女同鄉駕臨助慶指示禮儀曷勝翹企

雲埠禺山總公所同人謹訂

△代柬

本總堂定于元月一日午后一時舉行成立十九週年紀念典禮敬請各埠分堂暨列位伯叔昆仲嬸姆姊妹賁臨助慶指示禮儀曷勝榮幸

溫高華鄭滎陽總堂同人謹訂

CHENG WING YEONG TONG
No. 79½ Pender St. E. Vancouver, B.C.

全國。風人驚奇者煖氣。發。過腎俞。渾身和世界公認遠可免服謬也。

氣衰血弱
婦人經病
閉花
源　輔行

先祖考諱帶齊字崇煥劉公府君痛于民國卅五年十二月十四日病終聖約失新醫院積閏享壽六十有六歲不孝承重孫萬權遠居祖國未克親視含殮聞耗痛哭謹遵禮成服所有喪葬事幸得宗祖伯崇富崇俊社旺等代爲辦理經于同月十七日假座暗士黨殯儀館舉行出殯扶柩安葬于奧順表墳塲叨蒙宗親戚友惠賜花圈賻儀親臨執紼素車隨送高義隆情歿存均感哀此鳴謝

未亡人余氏
承重孫萬權　哀謝

惠賜列后　恕不稱呼
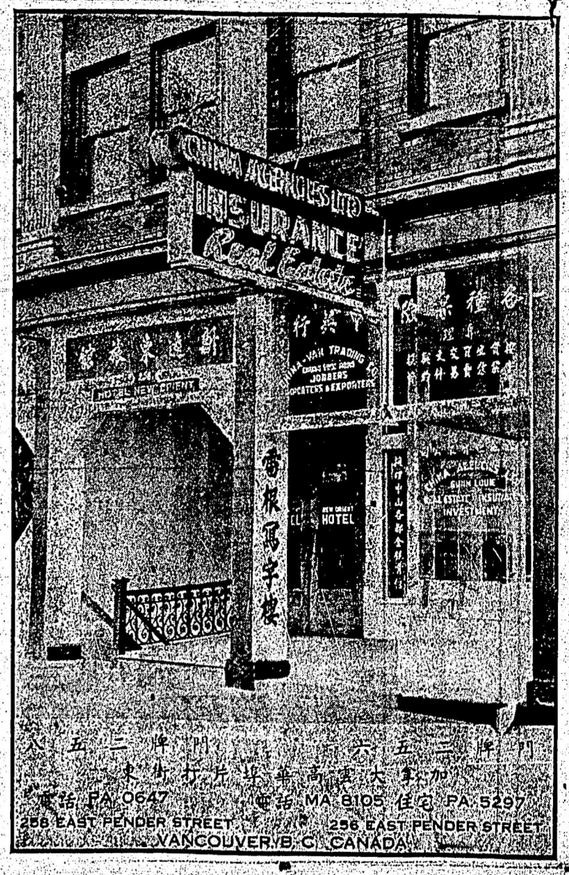
新卓安花圈車　張餘慶花圈車　偉士旅館車一　花圈二
胡扶花圈　鄧棠車一　劉崇厚車一　劉崇富　劉崇俊
劉社旺　仝車