CHOSES ET AUTRES

—Sa Sainteté Léon XIII est entrée dans sa 88e année.

—On estime à $20,000,000 la quantité d'or qui sera retiré cette année au Klondyke.

—Lorsque les Chinois font une visite, ils gardent leur chapeau et ôtent leurs lunettes.

—C'est à " coups de points " que la machine bat les meilleures ouvrières.

—Son Eminence le cardinal Taschereau vient de célébrer le 78e anniversaire de sa naissance.

—On dit que les outardes et les canards abondent au Klondyke au printemps et à l'automne.

—Dans plusieurs pays Asiatiques, on tanne la peau du saumon qui fournit un cuir ressemblant beaucoup au maroquin.

—On a trouvé dans l'estomac d'une perche noire, pesant plus de sept livres et que l'on découpait à table, un serpent à sonnettes de l'espèce la plus venimeuse.

—Les Thessaliens furent le premier peuple européen qui se servit de chevaux dans la guerre. De là, prétend-on, l'origine chez les Grecs de la fable du Centaure.

—A Utah, Wyoming et différentes parties des Montagnes Rocheuses, on a retrouvé des chevaux fossiles n'ayant pas plus de 20 pouces de haut.

—Dawson, la capitale du Yukon, qui n'est encore qu'un village, va être bientôt transformée. Une compagnie demande incorporation pour l'éclairer à l'électricité, lui donner un service de tramway et de téléphone, etc.

—On annonce que des mesures radicales seront prises à la prochaine législature de la province d'Ontario contre les magasins à départements. Plusieurs candidats, par leurs programmes, se sont engagés à voter en faveur d'un projet de loi en ce sens.

—En France, on fabrique beaucoup un soulier de dame qui porte le nom de Soulier Viennois. C'est un soulier découvert jusqu'à la naissance des doigts de pieds et muni de deux petites brides ou courroies pour le maintenir sur pied. Cette chaussure est très élégante et d'un excellent usage pour les cyclistes.

—La France est l'un des premiers pays d'Europe où les Juifs aient joui de toutes les libertés civiles et politiques, et l'opinion française ne leur serait pas aujourd'hui si manifestement hostile, s'ils n'avaient abusé de leurs coudées franches pour tout vendre et pour tout souiller.

EN AVANT

Un rhume, un mal de gorge négligé, peuvent entraîner à des résultats fâcheux ; aussitôt qu'on se sent attaqué on doit avoir recours au *Baume Rhumal*.

—Sera-ce le moyen tant cherché d'y arrriver ? Le gouvernement russe vient de commander à des constructeurs anglais un très grand navire brise-glace destiné à tracer des voies navigables dans la Baltique et la mer de Kara. La puissance des machines sera de 10,000 chevaux.—Ce fameux pôle Nord une fois découvert, qu'en fera-t-on ? On n'en parlera plus.

INNOMBRABLES

Tous les témoignages prouvent que le *Baume Rhumal* est le roi des guérisseurs 25c partout.

—Le célèbre Edison disait que trop de sommeil nuit à la santé, aussi s'habituait-il à dormir le moins possible ; tout au contraire, l'ingénieur américain Tosla soutenait que si l'on pouvait reposer 18 heures par jour, on vivrait deux cents ans.

La *Revue des Revues* (Paris, 12, avenue de l'Opéra), du 13 février 1898, contient : Autour d'un dictionnaire, par *** ; Les Français à la délivrance de l'Irlande (14 gravures), par V. Gribayédoff ; Comment on vénère les morts chez les sauvages (18 gravures), par le Dr A. de Neuville ; Le Dr Max Nordau et sa dernière œuvre (1 gravure), par J. Finot ; Le mouvement littéraire en Italie, par U. Ojetti ; Les derniers romans, français, par G. Lefèvre ; Le Kholstomièr (2 gravures), par le comte L. Tolstoï ; La conquête de la mer (Le canot naufrageur sous-marin) (6 gravures) ; La photographie de la pensée (La première invention du fils d'Edison) (2 gravures) ; Analyse des *Revues* ; Caricatures politiques (12 gravures).

Prix de l'abonnement par an : Paris et la France, 20 francs ; Etranger (Union postale), 24 francs.

PEU COUTEUX

Pour 25c vous avez une bouteille de *Baume Rhumal* qui vaut mieux pour les rhumes obstinés que tous les autres remèdes réunis.

LE SPORT

LE CLUB DE BICYCLE LE MONTAGNARD

Le Montagnard s'est distingué, cet hiver, comme cercle de patineurs. Ce qui est très joli. Mais peut-on patiner en été, à moins qu'avec des patins à roulettes (ce qui est un peu... bien enfantin) ?

Mes réflexions en étaient à ce point, qnand une nouvelle m'arrive, intéressant tout le monde. Le Montagnard est, dès la fonte des neiges et des glaces, un club de bicyclistes. Quand on use du bicycle avec modération, et non quand on en abuse, c'est un exercice très salutaire, et en outre très amusant... quand les chiens ne s'en mêlent pas !

La semaine dernière avait lieu l'assemblée du Club de Bicycle du Montagnard. L'entente, l'union qui règne dans ce beau groupe, fit mettre en avant presque tous les noms pour les élections du comité de direction. Le vote donna pour résultat :

Président, M. T.-C. Laberge ; Vice-président, M. J.-N. Laprés, notre sympathique photographe si avantageusement connu ; Secrétaire-trésorier, M. R.-A. Beaulieu, réélu ; Capitaine, M. J.-A. Lecours ; Lieutenant, M. Racicot.

Nous souhaitons prospérité aux vaillants montagnards du *Montagnard*.

NOTES AGRICOLES

Quand vous soignez bien et abondamment votre vache-fait-elle du lait ou du bœuf ? Si vous ne le savez pas, apprenez le au plus tôt ; plus vite vous le saurez, mieux ce sera pour votre bourse. Si votre vache change la nourriture que vous lui donnez en lait, c'est une vache laitière, gardez-la sans crainte pour la laiterie ; si elle fait du bœuf au lieu de vous donner du lait, vendez-la au boucher à la première occasion.

Une habitude qui nous a toujours surpris, c'est de voir que beaucoup de cultivateurs distribuent le fourrage à la porte de leur grange, à leurs bestiaux indistinctement ; jeunes et vieux, gros et petits sont réunis là pour prendre leur repas. Une minute d'attention suffit pour faire voir que cette méthode est mauvaise. Les animaux les plus forts, les plus âgés, se servent les premiers, tandis que les plus faibles, justement ceux qui ont le plus besoin d'une nourriture abondante, sont ceux qui en ont le moins et qui sont obligés de prendre les restes que les grands, les seigneurs du troupeau ont bien voulu laisser.

Cette manière de soigner le bétail est loin, suivant nous d'être économique.

Il est bon de rappeler aujourd'hui que les patates que l'on destine à la semence ne doivent pas pousser de tiges durant l'hiver, comme cela arrive dans une cave trop chaude. Ces tiges épuisent considérablement la patate, et quand vient le temps de la semer, elle n'a plus de force ; c'est la raison principale qui explique pourquoi les patates manquent si souvent de pousses. Dans ce cas, il est bien important de tenir les patates que l'on destine à la semence dans une cave froide.

L'amateur de fleurs doit se rappeler que les plantes qu'il met dans la cave pour l'hivernement, sont là non pour croître, mais pour se reposer. C'est pourquoi rien ne leur est plus contraire que l'arrosage ; elles ne doivent jamais être arrosées en ce moment a moins qu'il soit évident qu'elles souffrent tout à fait de sécheresse. De bonne heure au printemps, si ces plantes commencent à montrer leurs boutons de fleurs, ne les arrosez pas, ce serait activer la végétation, mais tenez-les dans un endroit aussi sec, aussi frais que possible, jusqu'au temps de les sortir de la cave.

Planterez-vous au printemps des arbres fruitiers ? C'est aussi le temps de penser sérieusement à la chose. C'est si bon, si salutaire, souvent si profitable d'avoir de beaux fruits sur la ferme. C'est pourquoi il y a tant de cultivateurs qui essaient d'en avoir ; mais hélas ! que d'insuccès, que de déceptions rencontrent plusieurs d'entre eux : tellement, qu'ils abandonnent de dépit cette culture de fruits dont l'essai leur a coûté souvent assez cher.

A ce propos, cultivateurs, nous permettriez-vous de vous donner un petit conseil ? " N'entreprenez jamais la culture des fruits, à moins que vous ne soyez complètement convaincus que cette culture doit se faire comme les autres ; que pour être payante, il faut que vous y donniez du soin. Les arbres fruitiers, pas plus que l'avoine, les patates, le blé d'Inde ne doivent être laissés à eux-mêmes ; ce n'est pas tout de les planter, il faut les soigner, les tailler, les nourrir, les cultiver, c'est-à-dire tenir le terrain où ils croissent, dans un état de culture parfaite. Si vous n'êtes pas disposé à faire cela, ne plantez pas d'arbres fruitiers, car si vous le faites, ces arbres vous causeront plus de déboires que d'agrément, ils rapporteront peu et ne paieront pas ce que vous dépenserez pour eux."

NOUVELLES A LA MAIN

—Je me marie mardi et voilà dix jours que je cherche deux témoins sans les trouver.

—Qu'est-ce que vous voulez... on ne trouve jamais d'amis dans le malheur.

* * *

—Comment, Bob, tu as mangé tout ce pot de confiture ? c'est bien vilain, d'être gourmand.

—Oh ! oui, maman, c'est bien vilain, mais... c'est bien bon !

* * *

Belle visiteuse.—Pauvre homme ! Et qu'est-ce qui vous a conduit ici ?

Prisonnier.—Tout ça est arrivé à cause de ce fatal nombre treize.

Belle visiteuse.—Ah ! expliquez-moi cela tout au long.

Le prisonnier.—Bien, voyez-vous, mademoiselle, il y avait les douze jurés et le juge, ça fait treize.

* * *

Avant le mariage :

Mlle Berthe a le menton appuyé sur ses deux mains et ses deux coudes posés sur la table. Paul la contemplant avec extase :

—Quel charmant abandon.

Six mois après : Mme Paul est dans la position ci-dessus décrite. Son mari, la regardant en haussant les épaules :

—Quelle tenue, mon Dieu ! quelle tenue.

Le curé d'une église de campagne était fort ennuyé, le dimanche, parce que les femmes, à chaque nouvel arrivant tournaient la tête et interrompaient ainsi le sermon.

Il s'avisa du plan suivant. Le dimanche arrivé, après être monté en chaire, il dit :

—Afin que personne n'ait besoin de tourner la tête, je dirai le nom des personnes qui entreront dans l'église pendant le sermon.

Et il commença à prêcher :

—Mes très chers frères, en ce temps là—le fermier Jacob et sa femme—Jésus dit à ses apôtres—Mlle Legrand—Je vous le dis en vérité—Mme Brun et son bébé—celui qui mangera de ceci mangera de ma—M. et Mme Lacroix, avec un nouveau chapeau.

Ils s'aperçut de sa faute et allait se reprendre, mais il était trop tard, toutes les femmes tournèrent la tête pour voir et critiquer le nouveau chapeau.

LES ÉCHECS

PROBLÈME No 205

Composée par M. E. Pradignat

Noirs—5 pièces

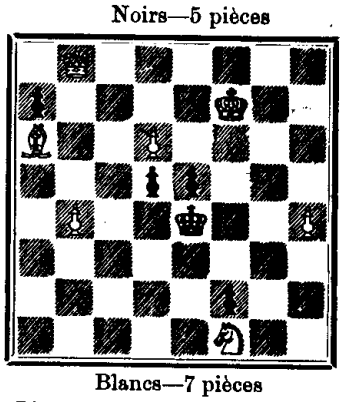

Blancs—7 pièces

Les Blancs jouent et font mat en 3 coups

Solution du problème No 204

Blancs	Noirs
1 C 2 R	1 Ad libitum
2 Mat selon le coup des Noirs.	

LE MONDE MODERNE Grande Revue mensuelle

Magazine français convenant à toute la famille. 250 articles et 2,000 gravures, le tout inédit. Pour apprécier son importance, demander, 5, rue St-Benoit, Paris, un spécimen complet, qui sera envoyé gratuitement. Abonnement : un an $4.00 ; six mois $2.30 ; trois mois $1.20 ; un numéro, 30c.

LA NOUVELLE REVUE

18, Boulevard Montmartre, Paris

Directrice : Mme Juliette Adam

PARAIT LE 1er ET LE 15 DE CHAQUE MOIS

		Un an	6 mois	3 mois
ABONNEMENT	Paris et Seine	50f	26f	14f
	Départements	56f	29f	15f
	Etranger....	62f	32f	17f

On s'abonne sans frais : dans les bureaux de poste, les agences du *Crédit Lyonnais* et celles de la *Société générale* de France et de l'Etranger.

☞ *Abonnez-vous au* MONDE ILLUSTRÉ : *le plus complet des journaux illustrés du Canada. Douze pages de texte et quatre pages de gravures chaque semaine.* ☜

ST-NICOLAS journal illustré pour garçons et filles, paraissant le jeudi de chaque semaine. Les abonnements partent du 1er décembre et du 1er juin. Paris et département, un an : 18 fr. ; six mois : 10 frs, Union postale un an : 20 fr. ; six mois : 12 fr. S'adresser à la librairie Chs Delagrave, 15, rue Soufflot, Paris, France.