九個月前發生・警方加緊追查

倪端露稍案奇骨焦

已知屍體是死者的一親人

焦骨懷疑屬許翠薇 是死者羅添財女友

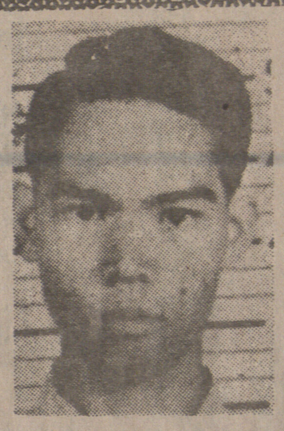

（右）失踪少女許翠薇，（左）服食含有劇毒的殺草水身亡的羅添財。

一葬身火海 一服毒身亡

在警方九個月來的深入調查中，羅添財有三點受到最大懷疑的地方。

一、許翠薇是於「焦骨奇案」的一週前到九肚村探望她的男朋友——卅二歲的羅添財，綽號「矮仔才」，在他的家中過夜，此後便一直失踪。

二、在「焦骨奇案」揭發前四天，即二月廿七日，沙田大圍村一家電油站的人曾經向警方描述，一名形狀頗似「矮仔才」的人當晚買了四罐電油，而「焦骨奇案」現場一間地盤木屋，引火焚燒的媒介物，經化驗後相信電油引起。

三、警方本年七月，在當舖起回一條屬許翠薇所有的金手錶，証實是「矮仔才」於二月廿七日典當的。

也因此，羅添財被警方視爲可疑人物，將其身份証明文件扣留，並要他定期往沙田警署報到接受調查。但羅添財一直否認殺害其女朋友。

沙田九肚村九個月前發現的「焦骨奇案」，死者疑爲一名年輕女工，其男友受雇，屢經問訊，本週一突然服毒身亡。

到現階段，警方原已找到多項証據，可用來証明被假定的死者身份，爲廿六歲製衣女工許翠薇，一旦模擬頭骨形狀塑成的面貌，與許翠薇的眞面目一致的話，警方便可確定受害人身份而將可疑人物拘捕，落案控告謀殺罪名。

當警方仍在緊密調查時，許翠薇的男朋友，九肚村村民羅添財（卅二歲）本週一突然服「殺草水」自殺身亡，其弟送終時還質問他，許女是否被他所殺，羅添財搖了搖頭，便與世長辭。

名村長之子與羅的一位堂兄弟在場，他們均形容羅添財是個矮小而反應相當緩慢的人，而且很肯助人。因此，相信他是個好人，這次自殺，不一定是畏罪。

村長之子說：在羅添財最近幾次往警署報到之後，常向同村兄弟訴苦說：「成日簽到，身份証被扣留，沒法找工作做，不如死去好！」

矮仔才的祖母說：羅添財於本月一日，要到沙田警署報到，報到的時間是上午十時，他向她取十二元，便離家外出，可是不久却掩住肚子折返，連褲都因自溺弄濕了，並向她大叫「中毒！中毒！」形狀甚是痛苦，村民便替他致電報警召救傷車，約於下午一時送抵伊利沙白醫院，等了幾小時，才輪到他接受診症。

老祖母說：羅添財喉以五千元担保外出候查的，當日，警方以他未報到，曾到其家調查，知道他服毒後，曾發還他的身份証以便往醫院診治。並將報到日期改爲本月廿九日。豈料他已不必再報到了。他的屍體經剖驗後，証實是服食含有劇毒的「殺草水」，羅家現已決定於今日在鑽石山火葬場爲他的遺體舉行火葬。

許翠薇的父親昨晚在電話中與快報記者交談時，對羅氏已服毒身亡信「焦骨奇案」的骨骸，確爲其女，他希望當局發還該付骨骸，讓其女人土爲安。

「焦骨奇案」是於本年三月一日在沙田九肚村一建築地盤現骸，當時有人發現該地盤木屋被焚毀，內有被燒焦骷髏人骨，法醫官檢驗後証實死者是一名年齡在二十至三十五歲之婦女子，同時從初步調查顯示骷髏及人骨於二月廿七日傍晚地盤火警而遭火燒焦。

警方經調查後懷疑死者是失踪少女許翠薇，而許氏夫婦經辨認後，也幾乎肯定死者就是他們的女兒。從牙齒，輪廓及証實死者是一名未生育過少女，均極吻合，同時他們的女兒生前隨其男友往沙田，而發現骨骸現場也相同。

港聞

水彈襲擊球迷 數百男女嘩然走避

警員上樓追尋並無結果

【特訊】一批爲數約三百名的球迷，昨晚十時許，在大球場看畢香港對澳洲的一場埠際賽後，途經加路連山道時，遭人擲「水彈」，衆多球迷受襲引起鼓噪，警方大爲緊張到場調查。羣衆稍後時間散去，警方則上樓追尋擲「水彈」的單位，但未有結果。

據球迷說，懷疑拋「水彈」的單位，是加路連山道七至九號該座大廈的×樓，當時約有三百多球迷聯羣結隊在街上談論波時，突然先後有兩個「水彈」從天而降，有些被擊中者衣衫盡濕，球迷嘩然聚集街上大罵不已，及後有人致電報警，警方初時以爲球迷發生騷亂，即派三車藍帽子警員馳抵現場查究，此後獲知有人擲「水彈」，於是派員上樓進行調查，但未有確定在何處單位拋出，警方祇檢走兩個惠康超級市場的膠袋。

三名銀行職員智鬥刀客 中刀狂追搶匪

一人拾回三十五萬元送回銀行 二人繼續追賊由巡警捕獲疑匪

【特訊】嘉華銀行旺角分行三名職員，昨日押解三十五萬元現欵，途經上海街與山東街交界附近時，突被獨行賊持刀截劫，一名職員抗賊被斬傷右手，經一番追逐，匪徒終於被捕，鉅欵幸保不失。

劫案發生於上午十時三十分，嘉華銀行旺角分行（上海街五二〇號）的三名職員，包括司機周瑞典、職員吳其昌及雜役陳炳松，拿着一個裝有三十五萬元現欵的公事包，預備將欵項解往彌敦道恒生銀行。當三人行至山東街附近，正欲登上一部屬於嘉華銀行，編號BY八七一八的客貨兩用車時，路旁突然閃出一名手持菜刀的青年男子，首先向陳炳松（廿三歲）襲擊，陳連忙擋格，右手被斬傷，匪徒隨即將載有現欵的公事包搶去，向砵蘭街方面逃去。

三人見賊人逃走，即在後面窮追不捨，却匪見無法將三人擺脫，急忙將公事包及利刀拋棄街中。尾隨的周瑞興先將公事包拾起，趕回銀行報警；吳其昌及陳炳松則繼續追賊，並沿途高呼打劫，終驚動在附近巡邏警員，在文華戲院附近將劫匪捕獲。這名獨行劫匪現年廿六歲，現仍協助警方調查。

受傷的陳炳松稍後被送入廣華醫院，情況普通。

同村兄弟均信羅爲好人 羅弟向兄追問眞相 死者痛苦搖頭而逝

是否畏罪自殺尚待調查

現在，羅添財突然服毒斃命，使此案令人更感離奇，到底羅氏是否眞的爲殺害失踪女工許翠薇的兇手？抑或他是受不住警方的盤問而感了無生趣？快報記者昨日往九肚村深入訪問羅氏的同村兄弟及家人，均不相信羅添財是個會以「精密計劃」殺人的人。

羅氏住於沙田九肚村卅五號，其父母及三弟兩妹，僑居英國開設餐館。與他同住九肚村的祖母，和廿多歲的胞弟羅歌頓。

歌頓昨日對快報記者說：其兄是於本月一日服食「殺草水」，送伊利沙白醫院，於當晚十一時去世的，在其兄臨終的一刹間，他曾鄭重問：「個單嘢係唔係你做嘅？」只見其兄狀甚痛苦，搖了搖頭，便溘然與世長辭了。

「他這個表情表示什麼，我不知道。」歌頓補充說：「但我相信我的哥哥沒有那副聰明的頭腦，去做那案件。」

快報記者昨日抵達羅家時，有羅的祖母及一

女子訂鑽戒 完成往試戴 一戴即鬆人 慢跑終被拉

【特訊】一名女子昨日下午二時許走進灣仔軒尼詩道三八六號地下四喜金行內，對職員表示她兩日前訂造了一隻鑽石戒指，現在來試戴。金行職員於是取出一隻她所訂購的鑽石戒指給她試戴，豈料該女子將戒指戴上手後，立即衝出金行企圖逃去，金行職員窮追。不久即將一名女子追及，交給警員處理。

該名女子名胡潔×，廿九歲，她將會被落案控以强搶罪名。被人企圖搶走的鑽石戒指價值三萬七千多元。事後物歸原主。

港武師遇劫 損失六萬餘

賭場獲勝・益了劫匪

（澳門消息）一名香港某影業公司龍虎武師爲卅歲，在賭場勝利歸來，却被五名匪徒劫去六萬餘元。

被劫的龍虎武師爲卅歲×成，前晚來澳逗留，到葡京博殺，大有收穫，昨凌晨二時，離開賭場，至馬統街時，被五名劫匪圍住搶劫，他被迫交出全部戰利品，結果，被掠去現金五萬五千元。一個值于多元之鑽石戒指，一隻值六千多元金錶，一枝百餘元鋼筆及一枝百餘元鋼筆飛利浦水筆。

樹上有臘鴨 身世未分明

【特訊】警方呼籲一名男性死者鄺貴林之家人接觸，鄺貴林在本年十月被發現懸掛在一棵樹上。

該名死者鄺貴林，又名鄺朱林，四十三歲，台山縣人，今年十月九日上午六時許被發現在長沙灣郝德傑道近呈祥道附近懸掛在一棵樹上。死者身材高約一點六七米，中等身材及苦短髮。被發現時，身穿一條藍色長褲，灰色夏威夷恤，穿着一對黑色凉鞋。

鄺貴林之親屬或任何知悉死者消息之人士請與警方聯絡，他們可致電警察熱線五——二七一七七沿。

司公信國
TRANS-NATION EMPORIUM LTD.
39 East Pender St. Vancouver, B.C.
電話：682-2244
新到大帮
美麗聖誕卡
四安雲南普洱茶
泰國發芽綠豆
良友十五安清燉雪耳
台灣五磅罐頭半開竹筍
台灣五磅罐頭竹筍粒
台灣五磅罐頭馬蹄成個
台灣五磅罐頭馬蹄粒
台灣十二安罐頭蕉
自浸藥材海狗鞭酒
▲零沽批發・無任歡迎▼

司公利庚
GANGLEY TRADING LTD
Import-Export Wholesale-Distributors
777 BEATTY ST. VANCOUVER, B.C.
Phones—687-2651—687-2652
專營國產商品
大量進口批發
全加總代理：
中國冰霜大明蝦
梅林牌罐頭磨菇
象山牌罐青刀豆

司公龍銀
YIN LONG CO. LTD.
535 Gore Ave. Vancouver, B.C. Tel
Tel. 689-7324
燒臘肉食 撚手鹵味
中西什貨 新鮮瓜菜
代理台灣頂好牌：
冷凍包點餃子、梅菜包等
即蒸即食佳品。
樽裝罐頭、辣椒蘿蔔、榨菜、鹹酸菜等一
多倫多、滿地可、溫地僻、點問頓、卡技利
各埠均有代售。
價廉物美食品。
歡迎零沽批發

司公城長
GREAT WALL CO.
289 E. Hastings Street
Van. B.C. Tel. 669-0833
北美洲總代理
上海龍江鹹蛋
珠江橋牌椰子糖
至寶三邊丸
豬仔薯干
零沽批發 無任歡迎

司公限有隆華
WAH LOONG LTD.
1490 FRANCES STREET, VANCOUVER, B. C.
大量進口 專營批發
唐山什貨 罐頭海味
代理香港 新華海產
冰霜凍蝦 靚龍蝦尾
酒樓用具 一應俱備
遠近寄貨 無任歡迎
地址：加拿大溫哥華法蘭士街一四九〇號
電話：二五五一六〇一〇
二五五一六五七一
二五五一六五七二

祺梁
KEE LEUNG
Phone: 254-1203
承接土木工程
商業樓面，新建重修，內外設計，樓宇土庫大小間格，天花外牆，油漆水電工程，專修屋頂瓦仔及熱氣瀝青混沙平頂天面，一律接辦。
如蒙利用，免費估價。
地址：亞力山打街五〇四號・
電話：二五四一一二〇三
上午八時至十二時 晚上六時至十二時

華高雲 大拿加
金利源興記
GIM LEE YUEN HING KEE
75 East Pender Street
Vancouver 4. B. C.
Phone: 685-9743
本公司定期於十二月四日至十二月廿四日
冬節大減價
減價期內 恕不送貨
歡迎顧客 蒞臨選購

司公銷分運世
OLYMPIC DISTRIBUTORS
888 Malkin AvenueVancouver B. C.
Tel. No. (604) 253-3711
新到台灣柑橘
鮮靚粉葛馬蹄
新菲芝大肉生羌
靚鮮唐山蓮藕
唐山紅芽芋仔
鮮靚檳榔芋
新貨上市
特價介紹

司公銷分運世
OLYMPIC DISTRIBUTORS
888 Malkin AvenueVancouver B. C.
Tel. No. (604) 253-3711
新貨上市
特價介紹
上海糖心靚皮蛋 330
上海龍缸裝鹹蛋 360 400
急凍鯪魚
急凍紅衫魚白鱠魚
急凍吊片蝦肉
罐頭龍眼馬蹄片
新到珠江牌鹹三蒸酒