

jaunâtre et onctueuse, ainsi que la poussière épidermique qui s'en détache.

Les taureaux de cet ordre sont très bons pour la reproduction des qualités lactifères, lorsqu'ils réunissent au premier degré toutes les conditions ci-dessus détaillées.

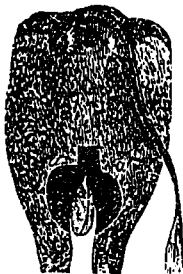

2ème ordre.—Médiocres.

L'écusson, déprimé dans toutes ses parties, présente la forme d'une dame Jeanne à ventre arrondi.

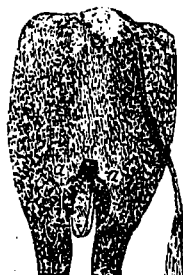

3ème ordre.—Mauvais.

L'écusson est plus déprimé encore que dans le deuxième ordre, très circonscrit; sa forme est en général irrégulière.

HUITIEME CLASSE.

Taureaux Equerrins.

Les taureaux qui appartiennent au premier ordre de cette classe sont bons reproducteurs.

1er ordre.—Bons.

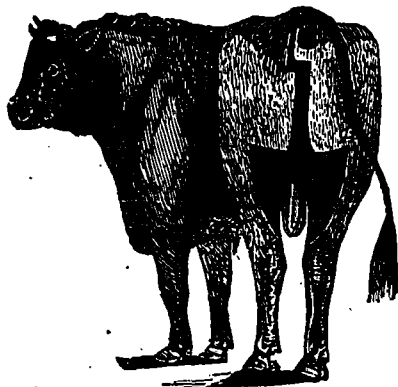

La forme de l'écusson est la même dans la partie inférieure que celle des taureaux lisières; la bande de poil montant vers l'anus est interrompue à environ 3 pouces au dessous et se termine par une équerre en forme de baïon-

nette à gauche, remontant jusqu'au-dessus de l'anus de ce côté seulement. Au reste, les signes et les caractères sont les mêmes que dans les vaches de même classe et de même ordre.

2e. ordre.—Médiocres.

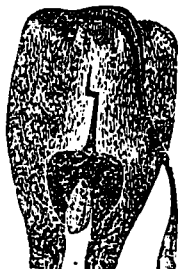

La base de l'écusson est arrondie et déprimée comme dans le deuxième ordre des autres classes; la ligne qui devie à gauche pour former l'équerre se trouve 5 pouces environ au-dessus de l'anus et l'épi remontant en forme de baïonnette se trouve interrompue dans la direction de l'anus.

3e ordre.—Mauvais.

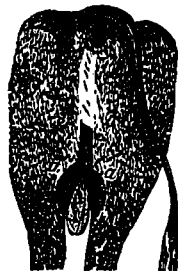

L'écusson est encore plus resserré et déprimés que dans le deuxième ordre; l'équerre est très-peu sensible et la pointe s'élève en s'amincissant et en se perissant.

NEUVIEME CLASSE.

Taureaux Limousins.

Ces taureaux se rencontrent communément dans toutes les races; ils ne sont bons qu'en autant que l'écusson est bien développé et offre les caractères identiques du premier ordre de la classe

1er ordre.—Bons.

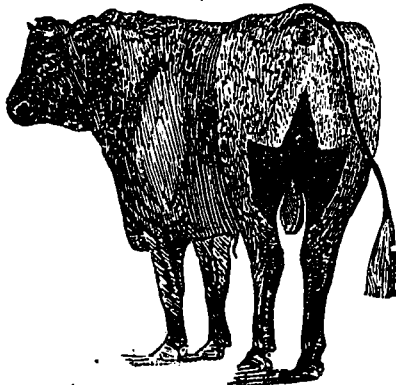

La forme de l'écusson est la même que celle des vaches du premier ordre de la même classe; la pointe qui remonte en forme de flèche doit s'élever jusqu'à environ 4 pouces au-dessus de l'anus et être formée d'un poil soyeux, court et fin. La peau doit avoir la finesse, la couleur et l'onctueux des premiers ordres.

2e. ordre.—Médiocres.



L'écusson est resserré; les angles en sont abaissés et arrondis; la pointe formant la flèche est moins développée et plus éloignée de l'anus.

3e. ordre.—Mauvais.

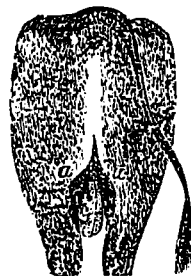

L'écusson est encore plus déprimé et plus resserré que dans toutes ses parties, il ne fait plus que circonscrire les bourses.

DIXIEME CLASSE.

Taureaux Carrésins.

Ces taureaux se rencontrent et sont en assez grand nombre dans toutes les races; ils ne sont bons qu'autant que leur écusson réunit toutes les conditions de forme et d'étendue assignées à l'écusson de la classe des vaches correspondantes.

