דאס לעבען פון דעם אור-מענש

פראפעסאר אסבארן, א בעוואוסטער אמעריקאנער פארשער האט ניט לאנג ארויסגעגעבען א בוך אונטער דעם נאמען „דער מענש פון דער שטיין פעריאדע", אין דיעזען בוך ווערען מיר בעקאנט ווי עס האט זיך געלעבט אונזערע אור־עלטערן מיט פינף און צוואנציג טויזענד יאהר צורוק.

„אנגעהויבען האט זיך דאס מענשליכע לעבען אויף דער ערד", שרייבט פראפעסאר אסבארן, נאך מיט א האלבען מיליאן יאהר צוריק. איין ראסע האט שנעל געפלאנצט נאך דער אנדערער. און יעדע קומענדע ראסע איז געשטאנען אויף א השכערע שטופע פון עכטוויקלונג ווי איהר פארגענגערין. אזוי זעהען מיר, אז די אינדאלטע שטאמען פון דער שטיין־פעריאדע האבען שוין געהאט, וועלכע עס איז כמעט פון ציוויליזאציע.

די אויסגעגראבענע סקלעטען אין פויגלען ליבען אונז כמעט א פולע פארשטעלונג וועגען דעם מענשען פון יענער צייט און זיין לעבען.

זיי האבען געוואהנט אין הייהלען. דער מאן האט פערבראכט זיין צייט אין יאגד. די ווייב איז געבליבען אין דערהיים און געהארעוועט די קינדער. לאנג אויף איין ארט זיינען זיי קיין מאל ניט געשטאנען, — זיי זיינען געווען א נאמאדען פאלק און האבען געוואנדערט פון הייהל צו הייהל.

דער מאן איז געווען הליך געווען זעקס פיס הויך, האט פיס ברייט, דער מח אזוי גרויס, ווי ביי איצטיגען מענשען, אין נאך גרעסער, גרויסע לענגליכע אויגען, דיקע ליפען א לאנגע געבויגענע נאז, דער שטערען — ברייט, הויך אין פערענדיגט, מאסיווע מוסקולען און דיקע פיס אין הענט.

די זעלבע שילדערונג פאסט זיך אויך פאר דער פרוי פון יענער צייט. נאר וואס זי איז אביסעל שוואכער און קלענער.

דער קלימאט איז געווען טרוקען. עפען אייהאפא איז געווען אין נאנצען בערעקט מיט איין איין די נאנצע זיד וועסטליכע אייראפא האט דערמאהנט די רוסישע סטעפעס.

פון האדטען קרעמען האט ער אויס־געהאקט זיין געוועהר און געצייג. שוין דאמאלסט זעהען מיר די אנהויבען פון קונסט, ווייל דער מענש האט אפט בע־פיצט די ווענט פון זיין הייהל מיט בילד־דער אלערליי. מעהרסטענס פון טהיערי־שען לעבען האט יענער פרימיטיווער מענש ביידער געמאהלט, האט עד זיך שטענדיג אבגעגעבען מעהר מיט דעם קערפער, ווי מיט דעם געוויסט, אויף קער־פערס זיינען אפט ניט אנגעווייזען ניט די אויגען, ניט די אויערען.

ער פלעגט צולעגען צום וואנד די האנד אין ארומפיהרען זי מיט א שטריך. און פון די אומעלימפערטע צייכנונגען, וואס זיינען געבליבען ער היום הערוויסען מיר זיך, אז די הענט זיינען ביי זיי ניט זעל־טען געווען צוקאליעטשעטע, מיט אבגע־שניטענע פינגער. דאס ציינט, אז אדער עס איז געווען ביי זיי א מנהג מקריב צו זיין די פינגער א צארנינען גאט, אדער דאס איז געווען א גרויזאמע שטראף פאר וועלכע עס איז זינד.

ער האט ליעב געהאט פעטע שפייז, עס פלעגט עסען רויה פלייש, אדער בראַ־טען דאס פלייש אויף א פייער. זיין קליידד איז בעשטאנען פון פעל, וועלכע פלעגט איהם שיצען פון קעלט און וועלכע ער פלעגט אראבזיארפען ביים אריינגעהן אין הייהל.

ווען ער פלעגט בעגראבען זיינע מע־נער, פלעגט ער זיי לעגען אין קבר אויף דער לינקער זייט. די פיס צוזאמענגע־דריקט. די הענט צונויפגעלעגט, דער קאפ אויף וועלכען מען פלעגט א קריין פון מושלען לעגען, האט אויף א שטיין גע־רוהט, און א האלז באנד פון מושלען האט די ברוסט בעפוצט, אין קבר פלעגט מען אריינלייגען געוועהר און שפייז, און דאס איז א סמן, אז שוין דאמאלס האט עק־זיסטירט דער גלויבען אז די נשמה איז אונשטערבליך.

דעם לעזערס ווינקעל

ווערטהער הער רעדאקטאר!

ערלויבט מיר אויסצושפרעכען עטליכע ווערטער וועגען דעם, וואס ענגלאנד האט געטהון אין דער מלחמה.

דער כח פון ענגלישען פלאט זעהט מען אין יעדער רייזענדער שיף. צוויי אחר צייט אז קיין דייטשע שיף געהט אונגען איהר, האט זי א שווערען שאנס ניט אדוים אין אפענעם ים, און אז ס'גע־וויטער צו זעהן דייטשלאנד. מעהר ווי א מיליאן ענגלישע סאלדאטען אמוניציע, פראוויאנט און אלע נויטיגע מאטעריאלען זיינען טראנספארטירט געווארען איבער דעם ים; און דורך דעם ים זיינען די פער וואונדעטע צוריק געבראכט געווארען. ק־אל שיפען צווישען ענגלאנד און פראנק־רייך געהען ווי געוועהנטליך. פאסאזשיר־רען און פראכט ווערען געפיהרט צווישען ענגלאנד, פראנקרייך און אמעריקא ניט קי־קענדיג אויף די סובמארינען.

דריי טויזענד שיפען זיינען יעצט אונ־טער דזשעליקאס קאמאנדע, און מיט ער פאלג האלטען זיי אויס די בלאקאדע.

ווארום געהט ניט דער ענגלישער פלאט צו דייטשלאנד? דאס פרעגען פיעלע מענ־שען, ווייל זיי וויסען ניט אז ס'וואלט געווען דאס גרעסטע נאראישקייט פון ענ־גלאנד צו געהן צו בעוואפענטען האפענס אין קיעל קאנאל פאר דעם דייטשען פלאט דייטשלאנד האט דאס גרעדענקט ענגלאנד וועט פארליהרען דעם געדולד און געהן צו איהר אין אזוי ארום פארליערען א טהייל פון איהר פלאט, אויף ענגלאנד האט גערעדענקט אז דייטשלאנד וועלכע וועט ווע לען ווייזען אז זי איז שטארק וועט ארויס געהן אין אפענעם ים, און דייטשלאנד וואלט זיכער געגאנגען זי ווייסט אז זי קאן עפעס טהון, ווייל מיט א זיעג איבער דעם ענגלישען פלאט געווינט זי ניט נאר די מלחמה נאר אויך דעם קעניג פון דעם ים.

דער פאקט אז דייטשלאנד געהט ניט ארויס ווייזען דעם כאראקטער פון ענגלי־שען פלאט. מיט דעם טהון זי דאס גרעס־טע פאר איהרע "עלייעס". זי הערשט אי־בער דעם ים.

ענגלאנד האט אבער גערעדענקט אז סאיי־ניט געגונג דאס וואס זי טהון, און האט בעשלאסען צו העלפען אויף אויף דער יבשה. זי האט געשאפען מיליאנען סאלדא־טען.

קיינער האט ניט געדענקט אז ענגלאנד אן אונבעוואפענטע לאנד וועט צוואמען קלייבען אזא גרויסע ארמעע און זיי מא־כען פאר די בעסטע סאלדאטען. און זיי ווייזען דאך געגאנגען מיט זייער פרייען ווילען ניט געצוואונגען.

א חוץ אלעס איז ענגלאנד געווען די פעקטארי די מיהל פאר איהרע "עלייעס". ווען פראנקרייך בעלגיען און רוסלאנד האט ווייסגעפעהלט מונדירען און אמוניציע איז ענגלאנד געווען דאס פלאץ וואו זיי הא־בען דאס געקראגען.

מיט גרוס אייער לעזער.

נייטאן מייב.

צו אלע פאטראנייזערס
פון אויל־בוימס טהעע

די אויל־בוים טהעע קאמפאניע מאכט בעקאנט דעם געעהרטען פובליקום, אז אימיצער ניט ארום א פעקעל טהעע וואס איז עהנליך צו דעם פעקעל

אויל־בוים טהעע

נאר ליידער געפינט זיך אין דעם פעקעל שמאטע וואס הייסט טהעע, נאר מאכט־ראפערי לייט נוצען אויס די געלעגענ־הייט און קויפען יענע שמאטע טהעע ווער ביליג און ריידען איין די קאמפיטיטאר וואס קענען ניט לעזען אז דאס איז

אויל־בוים'ס טהעע!

ערויבער ווערען געבעטען אלע די וואס טרינקען אויל־בוים'ס טהעע אבטונג צו געבען אז מען זאל זיי ניט אבנארען.

אויל־בוים'ס טהעע זאלט איהר פער־לאנגען און אויל־בוים'ס טהעע זאל מען אויף געבען. דער נאמען אויל־בוים איז אויף יעדען פעקעל און אויף אין אלע פער קארנערס איז אויפגעשריבען

אויל־בוים'ס טהעע

עהט נעהמט קיין אנדערע וועט איהר זיי צופריעדען. צו בעקומען אין אלע אנ־שטענדיגע אידישע גראסערים, אויף ביי די אויל־בוים טהעע קאמפאניע.

M. OELBAUM
15 Grange Ave. Toronto Ont.
Phone College 3919

א נייט תלמוד תרח פיר אנשי פוילען

דעם לעצטען זונטאג איז אבגעהאלטען
פרשה מטות זייגער 5 שארף
17 עלם סטריט וועגען גרינדען א פוילישע שול צונויפגענומען וועגען דעם היילוגען געווארען א מיטינג אין פוילישער שול־ווענה. עס איז ערוועהלט געווארען א אמיטע פון 10 זאלען ארבייטען אן ארגען אלעס צו אטענדען.

אויף דעם נעקסטען זונטאג

פרשת מטות זייגער 5 שארף
ווערט וועדער גערופען א גרויס מיטינג אין פוילישע שול, און מיר בעטען אלע פוילישע אידען פון טאראנטא זאלען זומען צום מיטינג און נעהמען אן אנ־הייל אין דער גרויסער מצוה.

דעם שבת פרשת פנחס וועט דער רב אויענבערג אבהאלטען א וויכטיגע דרשה וועגען דעם עניין אין פוילישער שול, יענער 4. קומט אלע!

די קאמיטע.

7522—7—18

קויפט איהר נייע מעבל ארעד פליי־דער, קויפט איהר א נייעם בייסיקעל, פערד, אדער אויטאמאביל, קויפט איהר א נייעם הויז — דאן פערויבערט עס ביי מיר איך רעפרעזענטיר איינע פון די בעסטע, ייכסטע קאמפאניעס אין דער וועלט. — יוט מיר די ביזנעס דירעקט. — איך וועל אייך פיינטליך, אדרעסליך בעדיענען. — טעלעפאנירט, שרייבט, אדער קומט צו מיר.

ראיעלע בעהאנדלונג

דער איינציגער אידישער אגענט אין קענעדע וואס שרייבט פאליסעס אין זיין אפיס.

שפרעך עס דורך'ן טעלעפאן.

עמנואל י. קענען, 24 טאראנטא סטריט.

ביי מיר זייט איהר פערזיכערט פון דעם מאמענט. איהר טעלעגראפירט, אפילו אין מיטען נאכט. — זאגאר ווען איהר קריגט קיין רעסיט — בלייט ווען איך פער־

EMANUEL I. KENEN
General Insurance Broker
24 Toronto St.
Telephone M. 4711 M. 2010
Marriage Licences Issuer

דאס איז דער

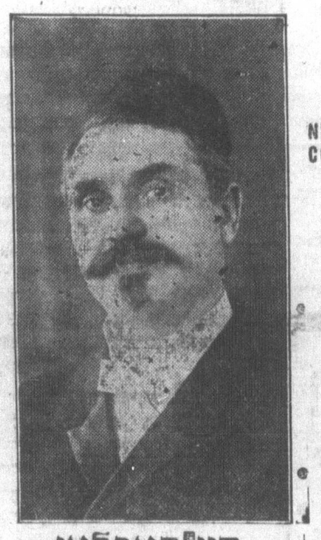

חזן קאפלאן

וועלכער האט פאזעטיוו פער דיענט פון אלע אידען פאטרייזיד צו ווערען די וואס קענען חזן קאפלאן, פער די לעצטע 10 יאהר, אין טאראנטא, ווייסען עס

דארום טהוט אייער מענשליכע פליכט און פאטראנייזט דעם יענם וועלכער האט פערדיענט פאטראנייזט צו ווערען רעוו. ק קאפלאן 166 רזשאן סט. ש ש ש

טעלעפאן ערלייד 1545, אפיס טעלע־פאן ערלייד 239. מוהל און מסדר קידושין איך גיב מערידוש לייסענס פריי צו אללע חתן כלה.

אברהם קאהען
באריסטער
נאטארי פאבליק
קאמישיאנער פיר נעהמען
אפידייוויטס
Office, Sun Life Building
60 VICTORIA STREET
Main 2684
Residence 7 Salem Ave. | JUNCTION 1548

דר. מ. קייטס
דענטיסט
218½ קווין סטריט וועסט
קארנער קווין און מעקאל סטריט
DR. M. KATES, Dentist
218½ Queen St. West
Phone Main 979

Toronto Wet Wash Laundry Company, Limited
פערלירט ניט אייער געלד אין געזונד. ניט אונז אייער לאנדרי, פיר וואשען מאשיניע וועש.
דעסט 30 סונט — 75 סענט. ראג פריסען, 30 סונט, 1 ראלאר. יעדער יששיגע ווערק געוואשען בעזונדער.
291 ARTHUR STREET
Phone Parkdale 5280-5281

דער גרעסטער אנטיסעמיטישער מוהל אין דער פאדערנסטער סדר קדושין אין טאראנטא.

מ. קאנטאר זולאדאווסקי

רופט מיך און איבערציינט אויך קאנטאר' ליוט קענען מיך אויך אנגעשי־ען פאר שמחות. מיין וואוהנונג איז 62 אנדזוויס עוענוי, אין מיין פאן נומער יז 1076 קאלעדוש.

פיר אריטע אומזונסט.

CANADIAN GOVERNMENT RAILWAYS
INTERCOLONIAL
PRINCE EDWARD ISLAND RY
אנווענטשור יונאן דעפא. טאראנטאל.

אושזן יריעד	נעהט אפ 7.25 נאכמיטאג	טעגליך

מאריטים עקספרעס
טעגליך, אויסער שבת. 8.15 מארגענס
סליפערס פאר דער נאכטער רייז.
מאנטרעא, און האליפאקס
אנעשען פאר סיינס רזשאן, די פירנס ארינס עדוואארד אייל אנד, ניוסאונדלאנד.
ג. מיסטין דזשענעראל ווענטערן אייזדזשענט
3 קינג סטרים איסט, טארנטא. מיין 3000

הודעה מהרב מאיר צבי לעווי 108

באלדווין טעלעפאן קאלעדוש 6903.

איהר נעפינט מיך צו יעדער צייט אין זויז צו עגטפערען אלע רבנישע ענינים ההיינו שאלות, דין תורות, עצות, טובות בין איש לאיש, אויך צו סעטלען אלערלי מראבעלס ביטווין מאן אונד פרוי נאך'ן אידישען דין און אויך פרדי קדושין. הארום זאלט איהר אין אזא שלעכטער צייט אוועק ספענדען אומזיסט געלד אויף אלערליי נאריישקייטען, ווען איהר קענט בעקומען חומת וקדושין ביי מיר אין הויז מיט די בעסטע צופרידענ־הייט, אפילו מערידוש לייסענס וועל איך אייך פערזארגען. נאט וועט אייך נעבען א גוטען מזל אין מיין הויז.

קומט אין הויז, אדער טעלעפאנירט אויף דעם אויבענדערמאהנטען אדרעס.

חזן מאנאוויץ
מוהל ומסדר קדושין

אלע זיינען שוין איבערציינט אז עס איז א קינסטלער א מוהל, און מסדר קדושין. רופט איהם און איבערציינט זיך אדרעס 233 בעווערלי סט. טעלעפאן קאלעדוש 2033.

די געלעגענהייט פון גוי אנטאריא
די געלעגענהייטען פון נארט אמעריקא וויסט איהר די פיעלע געלעגענהייטען פון נארט אמטריא. פיס איהרע פרוכטבארע אקער לאנד אנבעטרעפט צו די יענינע וועלכע ווילען זיך בעזעץ אויפן לאנד.
וויסט איהר דאס די געלבע רייכע אנדרי־פולפור לאנד וועלכעס שטעט אין דערהאלטען כמעט אין נאנצען פריי ארדער פיר א קליינע סומע געלד, פראדוציירען שוין די בעסטע תבואה אין דער וועלט.
פיר ווייטערע אויסקינפט, פיר ליטע־ראטור וועלכע בעשרייבט דעם אויבענערע־מאהנטען געגענד שרייבט צו:
דזש. ח. פערגוסאן
מיגיגרעטער אז לענדס, טאדעס, און מיינס.
טאראנטא בילדינג
טאראנטא אנטאריא

סעפריים רום פיסמעס
די ווילאמס
קארטיידזש און סטארייזש קס.
טעלעפאן קאלעדוש 252
דזשענעראל קארטיידזש איידזשענטס
368 סטרייזיא עוי. טארנטא, אנט.
באגאזש, פיאנאס און אלע סארטען מאבילין געטופט און געסטארד.
שטוב זאכען געאיטט און נעשיפט ביי עקספערטען.
ווערהויזער: 551 קווין סטריט וועסט
צוגעדעקטע וועגען. אלעזשיז פריס.
ד. ו. בערגסון

ווי דער זשורנאל בעלייכט דורך זיינע פערשיעדענע אדווערטייזינג קאלומס, אלערהאנד געשעפטען און פראפעסיאנען:

קלאסיפיצירטע אדווערטייזמענטס:

ארבייט געזוכט	1 סענט א וואָרט טעגליך.
ארבייטער פערלאנגט	2 סענט א וואָרט 3 טעג.
הייזער צו פערענטען	
הייזער צו קויפען	
הייזער צו פערקויפען	4 סענט א וואָרט 6 טעג.
ביזנעס צו קויפען	
ביזנעס צו פערקויפען	מינימום 15 ווערטער אן אדווערטייזמענט.

פערלאנגט אדווערטייזינג
קלאסיפיצירטע אדווערטייזינג
דיספלעי אדווערטייזינג
אלגעמיינע אדווערטייזינג
דיספלעי אדווערטייזינג
קלאסיפייד דירעקטארי אדווערטייזינג

די נשמה פון ביזנעס איז אדווערטייזינג—
ניט איהר ווערט פערגעסען! איהר טהוט ווייניג ביזנעס אין קענט ניט ערוואַרטען קיין ערפאלג.

ביזנעס ניט קיין אד־ווערטייזטע איז טויט
שטארבט זשע ניט פאר דער צייט, נור שיקט גלייך אריין אייער אנפראגע וועגען אונזערע פרייזען פאר אדווער־טייזינג, אדער טעלעפאנירט און אונזער פערטרעטער וועט אייך ברענגען אלע אינפארמיישאנס.

אונזער טעלעפאן נומער איז: עדעלייד 3967

253-251 קווין סטריט וועסט