中國旅館業發展的里程碑
訪廣州花園酒店

陳斐

中國是世界上最早出現旅館的國家。它起源於原始社會末期的唐堯時代，距今有四千多年的歷史。古代人稱當時的旅館為「逆旅」。逆，是迎接的意思；旅，是客人，是迎接客人之所。古代的旅館，使我聯想起陝西西安的半坡遺址——母系氏族公社的村落遺址，當時房屋是木架建築，建築材料是草泥土和木料。古的「逆旅」就是很簡陋的茅草房。

亞洲最大的五星級飯店之一

經過四千多年演變的中國旅館，從原始到現代化，發生根本性的質的變化。直到一九七九年改革開放以來，中國的旅館——主要指旅遊飯店、賓館、酒店，在中國旅館業歷史上呈現出光輝的一頁。

一九八五年廣州花園酒店建成並投入使用，可以說是當代中國旅館業發展的里程碑。花園酒店座落在廣州市中心，客房共有二千三百六十九間，不僅是至今中國客房最多的大飯店，也是當今亞洲最大的五星級飯店之一。

我先後幾次到過花園酒店。近幾年來，因工作關係，我參觀過三百多家飯店、酒店、賓館、度假村。我以為，花園酒店硬件是國際一流水平，軟件水平年年有提高，管理制度年年在不斷完善。花園酒店現有員工二千多人（包括外籍員工），它像一部龐大的鐘，有規律地自由擺動。員工在自己崗位上默默地優質地為顧客們服務着。

優質高效率的服務

酒店分為客房部、餐飲部、商品部、健身康樂部、車隊等部內，二十四小時在運轉着。電話員在一秒鐘內回答問題，十分有禮貌地為顧客服務。在機場、火車站，都可見到身穿制服的花園酒店接待員，十分周到地送接國內外賓客。賓客在前廳只需幾分鐘時間就可以辦妥住店手續，行李員也及時將行李送到客房。有一次，我臨離店前半天，想將西裝洗一下，服務員收貨到送來西裝只用二小時。我住了一周，每餐飯在不同的餐廳用餐，據餐飲部經理說，全店共有中西餐廳十幾個，我剛輪完一遍。我不出花園酒店大門，就可品嘗到國內外各種名菜和聞名於世的點心。真是可謂：「食在花園酒店」。

迎接挑戰擬措施

一九九〇年八月一日，中國旅遊報公布國家旅遊局星級飯店名單：「五星級飯店一家：廣州花園酒店。」我想，這是名符其實，這是花園酒店中外員工的光榮和任務的艱巨。如今，中國旅遊飯店已有一千九百八十七家，其中五星級飯店、酒店、賓館十六家。花園酒店全體中外員工在國內外競爭日益激烈的條件下，迎接挑戰，求生存，求發展。有一次袁偉明，陳熙炎等幾位老總們坐在一起，你一言，我一語，發表了許多獨特見解。我思考他們的意見，關於今後的措施，可以歸納如下五條：①加強領導管理核心，中外雙方應同心協力，形成一個堅強團結的領導集體；②不斷提高職工隊伍的整體素質，發揮他們的創造性和積極性，樹立「主人翁」意識；③千方百計組織好客源，進行市場調查、分析、開闢新的客源。在經營方針上，堅持「先義後利」，爭取更多的新顧客和回頭客。④樹立勇於開拓的思想，增強競爭意識、人才意識、科技意識、時空意識；⑤加強宣傳和推銷工作，宣傳工作是旅館業的「火車頭」，只有提高酒店在國內外的知名度，才能爭取更多顧客。☆

中日聯合科學探險考察
揭示「死亡之海」的奧秘

中日聯合塔克拉瑪干沙漠腹地科學探險考察最近結束，科學家通過實地踏勘，糾正了人們對塔克拉瑪干沙漠風沙動力場界限的錯誤見解，揭示了克里雅河至和田河之間的真實地貌。

以中國科學探險協會教授楊逸疇、日本法政大學教授三井都嘉夫為隊長的中日科學探險考察隊，是今年八月底開進有「死亡之海」之稱的塔克拉瑪干沙漠的。由十八人組成的這支考察隊，冒着三十七度—三十八度的酷熱，深入到沙漠腹地約二百公里。之後，考察隊又在沙漠內地的大河沿向西面，這在塔克拉瑪干大的麻扎塔格山作徒步探險考察一百餘公里，沙漠的考察史上，還是第一次。

在由東向西的探險考察中，考察隊以一比十萬地形圖為基準，借羅盤儀定向，沿途建立了六個營地，獲得了一系列新發現。通常認為塔克拉瑪干沙漠風沙動力場以克里雅河為界，東側受北東方向風力作用，西側受北方方向風力作用。兩組風向在於田及昆侖山一帶匯流反射，才出現了於田以東罕見的金字塔形沙丘。考察證實，這是個誤解。塔克拉瑪干沙漠風沙動力場的分界應以和田河為界。科學家們提出，金字塔形沙丘的形成機理除與多種風向的共同作用有關外，還與在地形和復雜的風沙動力場的局部幅合等因素有關。

九二中國友好觀光年
西安舉行絲路首遊式

二千多年前中外商旅西出長安，走出了一條橫貫歐亞大陸的絲綢之路。而今，這條古老而神秘的漫漫長道，又成為中國國家旅遊局首批推出的國家級專項旅遊線路之一。九二中國友好觀光年絲綢之路首遊式，日前在古都西安隆重舉行。

下午時分，古樂大振，中國古代「朝官」出場，宣讀皇帝詔書，宣佈首遊式開始。隨後，中外賓客手持仿漢代「度牒」上城樓加蓋「長安」關防印留作永久紀念。假戲真做，亦足以發懷古之幽情。

城牆上備有百米絲綢長卷，供中外來賓隨意賦詩。做畫和簽名留念。一位日本藥師寺僧人手書的「日本中國佛學交流」博得喝彩。

城牆上還設有仿漢唐銷售攤點，現場銷售的書畫金石和各類工藝品，令許多來賓愛不釋手。具有絲綢之路特色和陝西地方特色的小吃、米酒、石榴、胡桃、無花果、餃子宴等濟濟一堂。

美國人查爾斯品嚐了西安德發長飯店的稠酒後，一再讚嘆「平生沒有喝過這等美酒」。首遊式上還發行了紀念封，二十多家旅行社提供了有關絲綢之路旅遊的諮詢服務。

首遊式在唐長安歌舞、古典雜技、武術表演、長安古樂以唐代樂師在駱駝上的演奏中結束。

該活動由國家旅遊局主辦，中國八家中央一類旅行社參加，陝西省旅遊局承辦。☆中新

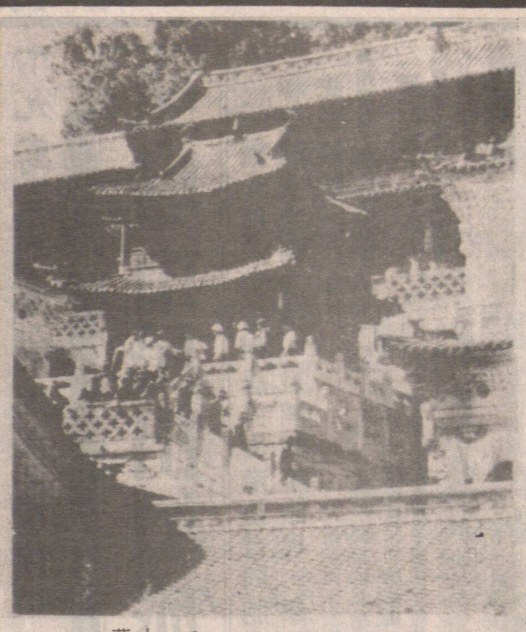

五台山佛事日盛

上圖：鑄於明代萬曆年間的五台山大顯通寺銅殿，高五米，殿內四壁鑄金佛萬尊，是遊人必到之處。

左上圖：五台山黃廟每年一度的金剛舞，俗稱「跳鬼」，是遊客們最喜歡看的節目。

左下圖：來自香港的朝山拜佛者。

廣東河源市震地釋疑
——訪粵防震抗震辦公室高級工程師郭欽華

九月二十一日二十三時三十七分，廣東省河源市發生四點八級地震，廣州、梅縣、汕頭、粵西等地都有明顯震感。這次地震是不是大震的前奏？這問題引起了社會的關注。

為此筆者走訪了廣東省防震抗震領導小組辦公室高級工程師郭欽華，他認為，這次河源地震，屬於當地餘震的正常活動範圍。

不是大震前奏

據郭工程師解釋，河源市是廣東省地震活動相對頻繁的地區之一，絕大部分地震發生在距市區數公里的新丰江水庫區。從一九六〇年十月十八日庫區設立第一個地震台起，至今已記錄到庫區大小地震三十五萬次以上，其中類似這次四點八級地震達五十二次，平均每年四級左右地震一點七次。最近幾年發生的較大地震有：一九八一年五月四日四點三級；一九八七年九月十五日四點五級；一九八九年十一月二十六日四點五級和四點三級。估計今後若干年內，仍有可能發生四級左右的強烈有感餘震。

新丰江地震屬於水庫誘發地震類型。該地區歷史上並無破壞性地震的記載，但水庫蓄水之後，才出現地震。一九六二年三月十九日四時十八分，水庫大壩附近發生了六點一級強烈地震，這是歷年最大的。

屬誘發性地震

此後餘震活動持續起伏不斷。水庫誘發地震的形式與當地介質條件、水文地質、斷裂構造條件以及庫容大小等多種因素有關。目前，水庫誘發地震在中國有十三例，全世界約有一百餘例。

中國政府十分重視新丰江水庫的防震抗震工作，曾先後派遣科技人員到現場調查研究，六十年代初期通過及時加固大壩，經受住一九六二年六點一級主震的嚴峻考驗，取得了世界上首例工程抗震加固的實效。近年來，河源市政府還開展了一系列防震抗震減災工作，以確保庫區下游人民的安全。☆

新機器洗地氈梳化椅 中英洗地毡
即洗即用不褪色不縮水或變樣，假日晚照服務，專洗餐館烟囪爐頭工商業住宅清潔打臘八折優待
晚電：253·5710

忠誠清潔公司
HONEST CLEANING SERVICES LTD.
承接辦公室，商場餐館或住宅等各項忠誠清潔服務，價錢相宜請電874·8216

張浣楊會計師
註冊會計師專理工商稅務，年結簿記及入息稅，電腦操作，經驗豐富，辦公時間星期一至五，上午九時至下午四時半，請用國粵英語聯絡875-6918

余景輝會計師
會計，核數，稅務，商業，產業管理及諮商。
地址：雲哥華片打東街二百號二〇三室（緬街夾片打街）
辦公時間：星期一至五上午十時至下午五時半星期六十二時至四時
電話：669·4406

梁國超會計師
會計部記管理
本公司精通各類會計，物業管理，財物諮詢，大小生意年結月結，懂國、粵語。
地址：溫哥華東十六街二壹三號
電話：8722396

周愛權 周慶偉 視光博士
驗眼配鏡專家
精配隱形眼鏡
DR. RAYMOND S. CHOW
DR. JACK K. CHOW
OPTOMETRISTS
TELEPHONE 685-8231
632 MAIN STREET
VANCOUVER, B.C.

華安公司
263 E. HASTINGS ST., VAN. B.C. V6A 1P2
TEL. 681-8531
酬賓大清貨
唱片、唱帶；布鞋、拖鞋；地址部、日記部；信封，信紙，鉛子筆，牙刷，香水，花露水，湯碗，買二送一。工具，波子棋，體育用品，搪瓷煲，剪紙書簽，竹器，摺椅摺枱，茶几，康樂棋，八折。成藥、食品、書籍、毛巾，九折起。電動玩具五折。另有特價品供應！

加拿大永康人壽保險公司
The Citadel Assurance
105-1281 W. Georgia
Van. B. C. V6E 3J7
Re: 324-2039
Bus; 684-6381
QUON ENG
華人高級代理 伍偉權
對燕梳研究近有三十年之經驗，個別之所需各有不同，凡對兒女大學教育保險金，家庭保險，房屋抵押，疾病和意外保險入息保險減低入息稅，退休儲蓄金，生意股東等各種保險，如蒙垂詢，請賜電話，極表歡迎。

清潔公司
健良清潔公司
承接大廈，寫字樓，租文等清潔工作。
電話：八七六·三八五四
傳呼機：六四五·七〇〇一

煤氣工程
電話：6571266 日 9398275 晚 鮑洽
持有政府牌照
專門修理按裝，煤氣水喉工程，改裝熱水暖氣，免費上門估價。

四季園藝
專業剪草鋪草皮
植樹修樹種花
美化及保養各種園庭
日式 西式 庭園設計
精
請電228·1068

李柏園藝
中國庭園 日本花園
造新花園 改舊花園
花草種植 花園保養
假山魚池 瀑布噴泉
拱橋小溪 牌樓涼亭
有北京的、上海的和本地的工程師設計，有學校文憑和政府牌照
電話：876-3854
傳呼：645-7001

Harry James Agencies Ltd
Insurance and Real Estate
606 Main St., 684-1377
代理 汽車保險·房屋樓宇商業等各項燕梳
公平妥當 專人指導 歡迎垂詢

SHUM'S REALTY LTD.
新榮房屋地產經紀行
JOHN H. SHUM, B.Sc.
GRACE SHUM, ARICS
沈慶俊 及沈太
公司：322-8811
住家：732-0033
傳呼機：667-0313
4906 Victoria Dr.Van,B.C. (Victoria & 33 Ave.)
＊有生意連物業可申請移民或 REMOVE CONDITION 用特別介紹生意、柏文、房產、商業及柏文大廈請電詳談。
忠誠免費估價

46街及西區近Oakridge Mall 及好學校全翻新，1200 呎$468,000

3360 William St. 上四下二可分租，十九萬九。
125 東27街下三上一可分租十六萬八，月租九百餘。

4891 WALDEN，41年石屋上下完成近女皇公園，學校及巴士，價23萬5。

6694-123A街素里，四千餘呎三層大屋三月新，可分租，區好方便，卅一萬九。

6247 — 129 ST SURREY 大屋大地，保養好方便，環境幽美，複式特價23萬9。

12278-67A街三千四呎，一年新，保養好，好區方便廿七萬五。

Fraserview 上三下二可分租石米卅二年新地大全租出廿三萬八。
4081 Grant街33×132十八萬八。
1895 Burrard 及西四街快餐館急賣試三萬餘首期，抵買之至。

埠仔 MERRITT 酒店13組，月租入四千餘元，三幅地150×120車行2·5時近市區有高級公路急買價19萬9 請電詳談。

△移民投資及生意 REMOVE CONDITION 有連鎖大餐室 1895 BURRARD (MUFFIN BREAK) 大減價急讓17萬請回價。
△ RION CENTRE METRO TOWN 有小禮物舖，日供千元，租平約長，開價廿萬，請回價，急讓。
△居人街餐館，租平區好，人多來往，八萬八。

△埠仔 MR·MIKES 生意連物業價33萬8。
△ 4256 喜士定街單車舖生意四萬元。
△二房柏文大廳方便急讓16萬3，八樓有景。
△一房柏文由七萬九起。
△ NANAIMO 生意連物業急讓西人業主退休33萬8。

加拿大 大漢公報 The Chinese Times 溫哥華
1 East Pender Street, Vancouver
British Columbia V6A 1S9 Canada
Telephone: (604) 685-8575

歡迎訂閱大漢公報
本報設專人派報或郵寄服務，請填妥以下表格，連同報費寄本報辦事處，或電六八五·八五七五查詢

訂户姓名：　　電話：
地址：
郵區號碼：　　訂閱日期：

溫哥華東區／西區每日派報
☐ 三個月 $48
☐ 六個月 $90
☐ 一 年 $168

列治文區隔日派報
☐ 三個月 $42
☐ 六個月 $78
☐ 一 年 $144

加拿大郵寄或華埠每日派報
☐ 三個月 $36
☐ 六個月 $66
☐ 一 年 $120

自取報（親到本報社領取報）
☐ 三個月 $27
☐ 六個月 $48
☐ 一 年 $90

※由一九九一年一月一日起上述報費另加GST※ 國外郵費另計