加拿大 雲高華

金利源興記
GIM LEE YUEN HING KEE
75 Pender St; E. Phone Seymour 899
Vancouver, B. C.

總司理林舉振謹啓

★雙托水仙花

本店交易 公平不欺
專辦國貨 救國勝利
油糖火食 罐頭海味
秋季貨品 辦到齊備
衣服鞋襪 絃索琴棋
紙張筆墨 花尊磁器
顧繡綾緞 欵式精緻
糖果食品 新鮮趨時
參茸藥材 揀選正氣
膏丹丸散 正貨得宜
貨價行情 印便送寄
接洽銀兩 快捷不遲

辦到賀年 全盤玉盡

諸君自捲煙仔如迅速便易請用槭地架梨煙紙……此種煙紙社會公認爲煙紙中之領袖：請試用之：確較他種烟紙爲優……

Chantecler CIGARETTE PAPERS

槭地加利烟仔紙 小包式兩大自動 厚册紙售五仙

加拿大 卡技利

中興公司
CHONG HING CO.
214 Centre St.
CALGARY, ALTA.

代理

增城新花 萱占米 絲苗米
油糖茶豆 雜貨海味 各欵爆竹 合時水貨 土產瓜菜 瓷器竹器 批價相宜 發行零沽 蘇杭藥材

華僑雜誌 新寧雜誌 戰時畫報

▲祖國新聞二▲

是急色兒 只曉得「速戰速決」 實在他們都在那裏說 民族抗爭是長時期的 而其特爲長期手段的 對今之華北 特別在政治與文化輔助之下 集中經濟的侵害

▲國策機關的矛盾

關於「對華國策一元化」 據說 總是關不開 打算包括政治 文化及經濟 設置一個統一機關 然而企劃院要設立對華事務局 外務省要擴大東亞局 法制局要組織對華會議或對華局 無機關的官僚們又主張要別置東亞省 因受參議會反對及懼軍部當地機關的倒蛋 公也無理 婆也無理 只組織了兩個純粹經濟的機關——一個監督兩「國策」公司 (華北開發 華中振興) 的對華經濟事務局 壹個審議開發事項的日華經濟協議會 後者會長王逆克敏 副會長平生一三郎 而直接經營並支配着華北經濟的則是華北開發公司 可是這公司之中也交織着許多衝突的勢力暨如 最近新設的 其子公司「華北交通公司」 因爲鐵滿改組後 一萬職員 盤據北平天津 濟南 張家口 四鐵路局 及松岡的執拗推薦 大藏公望與八田嘉明 終皆落選 社長一職 不得不讓於滿鐵系人物——宇佐美寬爾 因此 東京鐵道省派來的人員 時受無情的排擠 彼此傾軋 互相次炭 但是儘管他們有齟齬 對侵略工作 却沒有顧慮地 在蠻幹 真的 在幹

(未完)

●倭政府 搜集廢鉄廢銅等

以供給軍用

上海報載東京訊 商工省現正草擬方案 擬對可供戰爭需用之廢鐵廢銅廢鋁與其他材料 作有組織之收集 其中規定各縣當局 應按期舉行「廢物收集週」 凡收買廢料者 須召集若輩 組成會社 並須商勸各家庭工廠商行等 以所有廢料久存未售之品售與當局 此外尚將實行可保平順迅速收集廢料之計劃 目下所收集者以鐵銅鋁織品橡皮爲主 當局現正籌劃以二百萬元之資本 組織一專收廢鐵之社會 廢銅廢鋁收集會社 亦將相繼設立購入廢料之價格 將由工商省規定

中醫舉操氏將祖傳四代秘方不用升丹 埋丸再加研究發明 實驗萬應搜毒藥精

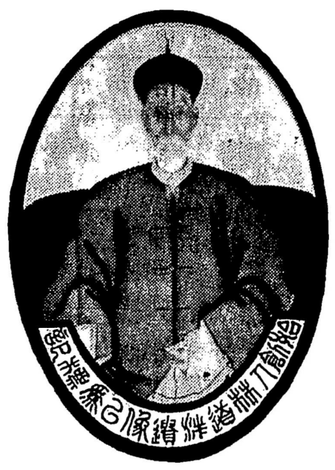

花柳唯一救星專藥久已名傳中外非有奇效豈能獨沽壹味此搜毒藥精每樽叁元輕症壹二樽重症三四樽此藥專治五淋白濁小便刺痛 或紅或腫 便毒魚口 鵝頭鹹瘡 睾丸腫痛 久年餘毒 橫弦芒菓 各種疔毒 楊梅結毒 陽動筋抽 陰囊腫脹 面部浮腫 遇身破爛 虫行蟻咬 筋骨疼痛 餘毒墜脚 紅暈斑點 皮膚血毒 紅点紅粒 時起時止 大便燥結 諸般百毒 等症不論花柳初起或舊症復發定然藥到病除永無後患此藥全無藥味每次壹粒最易入口服後五分鐘藥力走達五臟內点餘鐘見效神速並搜清四肢筋絡骨節血管一切惡毒盡從大小便而出澈底澄清自然全愈既無吐嘔喉腫口爛牙痛損傷氣血之虞亦無刦墜斷種之弊更無阻碍工作之憂男女合用萬試萬靈誠治花柳獨一無二之聖藥也另單說明郵費壹毛不用COD原諒各國均准入口請剪此告白寄來從飛郵包稅費到步

人參•鹿茸•用史•

中國藥材：千門萬種：玉扎丹砂：牛溲馬勃：兼收並蓄：待用無遺：而君臣佐使之用：涼溫攻補之性：莫不各得其宜：第語其功效：危病得賴以相救：平居足以致康健者：則莫如人參•鹿茸焉•人參性溫：味甘而微苦：本草經稱其能補五臟•安精神•定魂魄•止驚悸•除邪氣：明目開心益智：久服輕身延年：綱目云：治男子婦女壹切虛症：發熱自汗：眩暈頭痛：反胃吐食：欬嗽泄瀉痢：小便頻數淋漓：勞倦內傷：中風中暑痿痺：吐血欬血便血：血淋血崩：胎前產後諸病：確有神效之奇功：鹿茸性溫•而味甘•本草經云：主漏下惡血：寒熱驚癎：益氣強志：生齒不老而烏髮：日華云：補男子腰腎虛冷：脚膝無力：女子崩中漏血：赤白帶下：綱目云：生精益髓：養血扶陽：強筋健骨：壹切虛損：耳聾耳鳴：眩暈虛痢等症：大抵人參主氣：而鹿茸主血：人之壹身：肺爲諸氣之主：心爲連血之樞：人參大補肺中元氣：肺氣旺：則臟腑之氣皆旺：精氣生而形氣亦生：鹿茸能充血生精：心血生而經絡寬舒：腎氣旺而體魄壯強：二者合而用之：固相得而益彰：其功效確有不可思議者矣：是故欲求補益者：必須多服人參鹿茸：則氣血充實•顏色增榮•而身體自然康健：衛生君子：其可不樂用也乎：請嘗試之：

人參鹿茸乃保障人生全體之健康不可不選正地道貨採買欲得正地道貨請到哥林比街舉操氏參茸專家

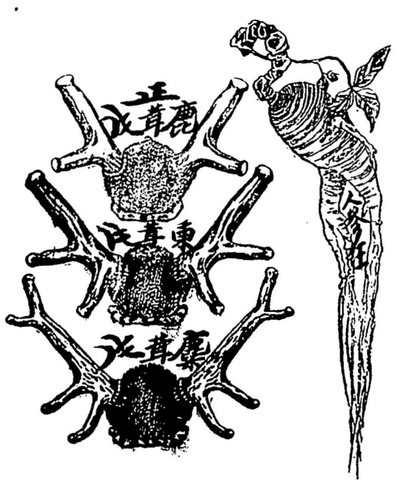

古巴灣城 民聲日報黃焯南總經理
MAN SEN YAT PO
Zanja 26 Y28 Habana Cuba

紐約永和昌公司總經理
WING WO CHONG
34 Pell St. New York City

行 藥 武 振 華
GU TAO SHE HERBS
432 COLUMBIA AVE.
Vancouver, B. C. Canada
電話 Phone S-y. 6179Y
●醫生容月池方脉寓內

▲光明畫報第二期 每册四毛

▲中華畫報 1344803 4445666 期每册四毛

▲台兒莊日軍慘敗圖每張貳毛 上列五樣

報局 牛價 賣下列實價

戰事畫報特輯第二•四•輯每五毛

良友畫報 第117 133 135 期每册四毛

▲蔣委員長武漢閱兵圖每幅二毛

●新到光明畫報第3期每册實價四毛

▲自然彙刊第七集每集實價七毛

Leong Ding Bong
13 Pender St. W.
Vancouver, B.C. Can.

GEORGE HOTEL
207 Georgia St. E.
Phone Sey. 230
Vancouver, B. C.

▲▲雲島 華埠 佐治大旅館

本旅館在雲埠繁華街角開張房舍寬敞牀褥雅潔汽爐溫煖水喉冷熱且與華埠甚爲鄰近茲爲利便起見特備自由車送迎僑胞光顧希爲留意

電話/矢醫貳叁〇

司理人 余朋和 鄭福滋同啓

△雲埠致公堂洪門實業部民國廿七年職員表

總理 馬立綏 外交 阮宗豪
監督 陳宜談 李灼南 理財 謝志如

△雲埠洪門体育會廿七年職員表

會長 趙錦田 記 阮宗豪 書 馬享 陳治安
財 陳宜談
監 張惠介 羅傳護
國技主任 陳翼耀 陳偉忠 袁一
瑞獅主任 呂禮 趙慶
科員 廖華帝 唐自蓮 林保
輔臣羅 余隨時 黃炳

△溫地辟達權社區廿吉年職員

社長 何春霖 彭國興 理財 林舉職 林神安 議長 蔡元隆 朱
監督 陳琳 李康其 書記 周瑞仕 彭艷南 核數 彭寬 周連
交際 朱義禎 林直廷 催收 劉華 區醒綱
劉乙佑 張榮有 馬俊莊 劉擇佑 彭家華 馬保 甄松

本公司每日均有此物寄付加拿大各部在郵局或稅關通行無阻碍

◎新到狗嘜原音唱碟一買低斗皆主意