美國提督遠東輪船公司
ADMIRAL ORIENTAL LINE

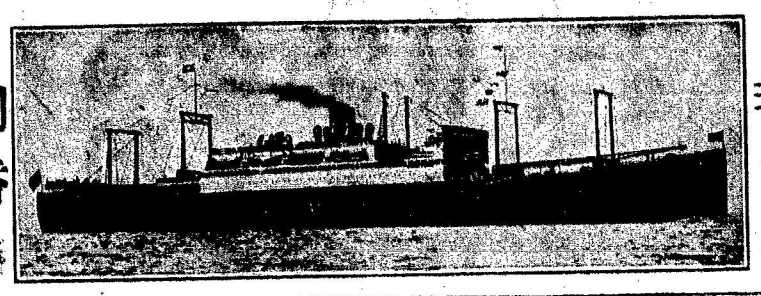

啓者 本公司新裝雙車搭客輪船五艘 振艘二萬壹千麥大設有頭等位大艙位及女客間房大艙位均齊備有枕頭嘅草毡床位寬濶電灯光明冷有煖籠熱有風扇船中地方潔淨福食優美桑水豐足招呼特別週到准行十天過太平洋順經橫濱神戶上海劃往香港後往小呂宋無憂天熱之虞設(○代統)貴客賜顧來代理人隨處紙便安

到香港 每逢廿三天一水船
雪梨利物浦 ▲由域開返港日期
李利多 八臣總○ 五月十四號
代溫哥華 者化臣總○ 五月廿六
代溫哥華 架蘭總○ 六月七號
代溫哥華 尾地臣總○ 六月十九號
代溫哥華 麥根利總○ 七月一號

另設有特別大艙女位價甚相宜

Lee Hong Chong Co. 533 Fisguard St. Box 617 Victoria B. C.
Wing Chong Yuen 535 Carrall Box 42½ Vancouver B. C.
King Fung 509 Main St. P. O. Box 454 Vancouver B. C.

萬勝隆
華卓 云高
MAN SING LUNG CO.
Phone Sey. 1431 92 Pender St E.
Vanconver B. C.

本店專辦祖國蘇杭油糖茶米什貨海晏壕油京果海味磁器碗碟各等書藉羅鼓紋索地道藥材麥茸玉桂膏丹丸散常有金耳環菌陳跌打卑胆卑腎核臭鼠胆花旗零海狗鞭發售諸君光顧特別歡迎

鋪在牛打街東九十二號
▲喊線(矢嘴)一四三一
司理人 黃雲滙 余朋租
黃信德 甄永霖 譽

實生巧造金器首飾
經理廣州 黃灼生

大力自來精
特製四元加料三元試服一元

生精壯腎有二虎九牛之大力雖年老精虧腎委亦轉弱爲強不曾青年健將一索得男○遺情久濁夜尿腰膝痛耳鳴目眩腦漏塞痾經帶病男女先後天虛均奇效○參茸上壯陽藥之煥腎酒精有份

Quong Wah Co.
Phone Sey. 4891
45 Pender, St. E
Vancouver, B.

大華印務局
代售馬利公司印害

諸君欲製最巍峩巳國章
柄印珍瓏中西文件乎？
請來
要在牛打街四十五號

圖新軒
圖章印務局
HO SUN HING COMPANY
258½ Pender Street East
Phone Sey. 1113 Vancouver, B. C.

精造笠巴圖章
承印中西文件
接鑄銅版電模

辦到字粒花樣新奇悅目非常工作精良退還諸君賞賞如蒙光顧快捷妥當爲尚

▲印格圖章樣本函索奉贈
雲埠片打街東門牌二五八號半

司理人林立棠啓

森交大衣寢舖新聞

▲童子衣服在本舖式樓
男子各等衣着俱全
童子衣服每套有褲兩條
定價十二元五毫最新時式上等羊毛布料雙襟單均隨意選擇號數由二十四號至三十八號
本衣裳人謹啓

HOME OF HART, SCHAFFNER & MARX CLOTHES
CLAHAN'S LIMITED
153 HASTINGS ST. W.

新晒尤魚蝦米霜香咸魚時價
淨糯米粉 五磅庄 一百磅十五元五毛
淨粘米粉 四磅庄 一百磅十五元五毛
麥英崙洗衣刷一打五元六毛

Wing Hem Fish Co. Fairville, N. B. Can.

告啟
粉糯米公司魚尤譚榮

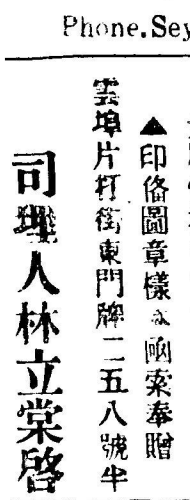

本號始創英屬加勝銘咸矣向是各貨號出產之糯米粉也現大號為振興中國各華埠選上庄上白大糯米粉專做茶行按價出賣保全誠粉原質食味甘香包工船倉蒸氣迎吸失味之鮮幼消保全誠粉原質食味甘香包工船倉蒸氣迎吸失味之敗確保與遠來運來各號生粉有天淵之分別 諸君採辦認明包面魚嗜商標細觀貨色庶不致悞不勝幸甚此佈

▼○▲源隆遷舖擴張生意廣告

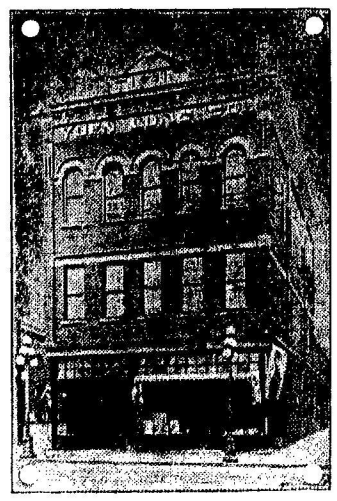

多域源維記隆利埠
YUEN LUNG
P.O. Box 1525 Phone 1533
1501 Government St.
Victoria B. C. Can.

本號開創四十餘年遷辦唐山油糖茶米京菓海味絲綢磁器各等貨色無不俱備至其貨色之鮮明久蒙賞顧各埠諸君光顧計價定必從廉幷接理香港源隆棧各客書信滙兌銀兩快捷妥當茲爲擴張生意起見曾購置大樓一座坐落至該機貿易矣門牌壹千五百零壹號信箱一千九百九十九號電話貳千八百三十一號倘有委托照此場來便即妥辦

▲滿城醫士陳達明藥水寄售 司理 何文 啓
陳漢 願諸君留意垂盼

萬客注意

本旅館座落市中心地點交通便利房間清潔設備完全每間均有冷熱水洗澈為一 話總機用 地毯傢俬俱全每客位 收銀一元半 星期收銀由五 以上此佈

Hotel West Ltd.
444 Carrall St.
Simpson & Marchese Mgrs

廣利泰
▲鋪舖告

本號設在片打街東原日門牌六十一號遷往一百四十一號開張重辦祖國油糖茶米京菓各江海味蘇杭雜貨罐頭食物日逐用品俱備發行零沽批價額從廉以圖久遠交易諸君光顧極表歡迎

▲喊線 (矢麼) 三三六六

Kwong Lee Tai Co.
141 Pender St. E.
Phone Sey. 2 26
P. O. Box 803
Vancouver, B. C.

雲高廣利泰 代司理人
鄭華照 鄭廣耀 謹啓

上海旅館
雲哥華埠

三民旅館
SHERMAN HOTEL
Phone Sey. 1509 176 Pender St. E. Vancouver B. C.

本館開設有年位仕本埠中要地點門前車馬爭駐於斯向爲西人作主延賓今爲本主人所有加意改良以便爲我僑胞下榻床褥新鮮招待殷勤務令僑胞安居適體我僑胞驅車戾止祈留意焉

雲埠緬街門牌 五百四十五號
▲電話 (特毛) 六三壹九 號

司理人 李樂芳 李樂芳 仝啓

▲旅館廣告

三洛雄封。。民權發達。。旅客如雲。。館人供食。。三時得所。。賓至如歸。。民團乃爲安堵。。椅淨窗明。。旅行者何妨駐足。。遊人雅客。。館穀者愈具深情。。且水火既濟。。晨昏利用。。不我遐棄。。願爲東道。。講線壹五零九

司理 羅齊芳
人 趙不鉗 馬崇廣 伍義于 啟

廣泰利
▲鋪舖告

本號設在片打街東原日門牌六十一號遷往一百四十一號開張重辦祖國油糖茶米京菓各江海味蘇杭雜貨罐頭食物日逐用品俱備發行零沽批價額從廉以圖久遠交易諸君光顧極表歡迎

▲喊線 (矢麼) 三三六六

Kwong Lee Tai Co.
141 Pender St. E.
Phone Sey. 2 26
P. O. Box 803
Vancouver, B. C.

雲高廣利泰 代司理人
鄭華照 鄭廣耀 謹啓

上海旅館
雲哥華埠

三民旅館
SHERMAN HOTEL
Phone Sey. 1509 176 Pender St. E. Vancouver B. C.

本館開設有年位仕本埠中要地點門前車馬爭駐於斯向爲西人作主延賓今爲本主人所有加意改良以便爲我僑胞下榻床褥新鮮招待殷勤務令僑胞安居適體我僑胞驅車戾止祈留意焉

雲埠緬街門牌 五百四十五號
▲電話 (特毛) 六三壹九 號

司理人 李樂芳 李樂芳 仝啓

▲旅館廣告

三洛雄封。。民權發達。。旅客如雲。。館人供食。。三時得所。。賓至如歸。。民團乃爲安堵。。椅淨窗明。。旅行者何妨駐足。。遊人雅客。。館穀者愈具深情。。且水火既濟。。晨昏利用。。不我遐棄。。願爲東道。。講線壹五零九

司理 羅齊芳
人 趙不鉗 馬崇廣 伍義于 啟

萬客注意

本旅館座落市中心地點交通便利房間清潔設備完全每間均有冷熱水洗澈為一 話總機用 地毯傢俬俱全每客位 收銀一元半 星期收銀由五 以上此佈

Hotel West Ltd.
444 Carrall St.
Simpson & Marchese Mgrs

廣利泰
▲鋪舖告

本號設在片打街東原日門牌六十一號遷往一百四十一號開張重辦祖國油糖茶米京菓各江海味蘇杭雜貨罐頭食物日逐用品俱備發行零沽批價額從廉以圖久遠交易諸君光顧極表歡迎

▲喊線 (矢麼) 三三六六

Kwong Lee Tai Co.
141 Pender St. E.
Phone Sey. 2 26
P. O. Box 803
Vancouver, B. C.

雲高廣利泰 代司理人
鄭華照 鄭廣耀 謹啓

整千毒應急驚花柳丸散廣告

本舖年中惜重資經致珍寶靈藥麥粑鹿茸梨造特色驅種白柔精專治男子精虛證像陽事不舉銀於開破女子血少陰虧子宮冰冷生機日癢不能受孕勝備如法飲之下元溫煖腎氣何完勢力崩張像大加倍製造健兒頑如鐵十歲老翁服之猶能御女生子誠空前補劑妙品無可比倫他如骸氣病精腰腺酸軟飲食減少以及孔勞六極一切內傷不足之症服之無不全愈血體脫弱肥瘦有功於疾治惡症生良非後鮮間胞賜顧信日增廣希圖永久是荷

(考選)(堂等)(軍業)(生衆)(元春)(精製)
精來自種強

定價
每一罐銀一元貳
每三罐銀六元九
發客另議
(郵費另加)
美國每罐加七仙郵費
外國每罐加十仙郵費

參茸三鞭補腎丸 金斗四十元 半斗二十元 半小斗十元 小半斗七元
龜鹿二仙固眞丸 金斗三十元 半斗十五元
有夢遺精固本丸 每盒銀二元
無夢遺精蛤蚧丸 金斗十元 每盒三元 【腎囊水腫】【陰囊濕痒】【精門金鎖】【精竭陽衰】
加料揭被合歡膏 每盒銀五毫 【陰囊濕痒】【精門金鎖】【精竭陽衰】

總發行
HOO WING HERB CO.
926 FILLMORE ST.
SAN FRANCISCO, CAL.

七日包愈腳痛風濕膏藥 二帖銀五
宿娼預服星角解毒丸 每盒銀三元
參茸燕窩開胃藥水 每盒銀二元
壯陽採戰忍精丸 每盒銀一元
種子揭被香丸 每盒銀二元
統治遠年花柳入骨搜毒丸 每盒銀五元
初起白濁一劑解毒除根丸 每盒銀一元
立止遠年虛濁補髓善後丸 每盒銀三元五毫
久戰快活丸 每盒銀二元五毫
久合玫大丸 每盒銀二元五毫
立消鼠單鵝喉保命散每盒四元
一笑盈汗散 每盒銀一元五毫
屢驗紅白痢症散每帖銀一元五
百日可醫搶紅散 每盒銀一元
婦科速愈白帶丸 每盒銀二元
止遍如神散每盒二元每料四元
安睡寧神清魂丸 每盒銀一元
自製八寶光明上上眼藥每盒銀五元
立止血崩血便血藥散每盒銀五元
參茸珠寶四鞭集 每盒銀五元
壹閨香浪種子丸 每盒銀五元
萬應救急靈芝甘露油(起死回生全活萬人) 每帖一元 半打五元

不夜天久戰丸(限食後六點鐘見功) 每盒銀三元
打消鱔痘痧癮魚口萬應膏藥 每盒銀三元
立止白濁胆汁去濕救毒丸 每盒銀二元
經驗 去瘀吊傷搗碎散每一料銀二元三料五元
治外症 蜂身熱萬靈散每一盒銀五毫十盒銀壹元
通大便結和中養血散 每盒銀二元
極驗採步治濕癢痒癩去毒藥水 每帖銀一元
自製神效光明眼痛藥水 每帖銀一元
興陽助戰貼臍膏(壯腎不倒) 每盒銀一元
萬應拔毒去腐生肌珍珠膏 每盒銀一元
奇妙壯腎丸(功能再造優優大戰) 每盒銀一元
秦樓拿錦如意丹(力能續鉄堅砥中流)每盒銀一元
熊膽造血丸 每盒六兩庄銀五元

包愈痱疔花柳源珠藥線 每盒銀三元
魚口橫弦巳潰去腐生肌 每盒銀二元
婦科通經種子毓麟丸 每盒銀二元
久戰五鞭發力丸 每盒銀二元
龍涎香化痰止咳丸 每盒銀一元
立止小腸痾氣玫心丸 每盒銀一元
積年疔瘡漂毒一掃光丸 每盒銀一元
打消魚口橫弦便毒丸 每盒銀一元
治跌打損傷接骨神丹 每盒銀一元
搜除花柳積毒藥皂丸 每盒銀五元
無論新舊白濁魚口疳疔橫弦梳花萬便毒五姊妹七姊妹凡屬於花柳症服之四粒只廿點鐘久止濁止痛收效最速此丸出世花柳滑迹清瘟毒不傷身體所以尊處須臾即愈以上病者速宜購服幸勿遲疑親臨多受苦磨病急醫費成大患種此患根丸散太多 未能盡錄 同胞賜顧 郵費自理 扶傷藥局謹啓

加料大海狗鞭壯陽種子鐵甲軍丸 每盒銀五元
海狗乃水族最健最淫之物帶骨最能助人工作者及思慮太過者服之最宜然特別靈品難其温補之性以壯陽滑腸之性以固精肥以人參茸氣腹茸旺血合三才之功用補固精扶陽種子功稱第一服此丸者堅而大久固精強腰第二日功類鐵夾軍之衝鋒所向無敵服之世上稱丸莫此為奇也不獨能壯陽健腎之 (用法) 每服三錢 每日一服 本埠下 關下東各 埠客

整千毒應急驚花柳丸散廣告

本舖年中惜重資經致珍寶靈藥麥粑鹿茸梨造特色驅種白柔精專治男子精虛證像陽事不舉銀於開破女子血少陰虧子宮冰冷生機日癢不能受孕勝備如法飲之下元溫煖腎氣何完勢力崩張像大加倍製造健兒頑如鐵十歲老翁服之猶能御女生子誠空前補劑妙品無可比倫他如骸氣病精腰腺酸軟飲食減少以及孔勞六極一切內傷不足之症服之無不全愈血體脫弱肥瘦有功於疾治惡症生良非後鮮間胞賜顧信日增廣希圖永久是荷

(考選)(堂等)(軍業)(生衆)(元春)(精製)
精來自種強

定價
每一罐銀一元貳
每三罐銀六元九
發客另議
(郵費另加)
美國每罐加七仙郵費
外國每罐加十仙郵費

參茸三鞭補腎丸 金斗四十元 半斗二十元 半小斗十元 小半斗七元
龜鹿二仙固眞丸 金斗三十元 半斗十五元
有夢遺精固本丸 每盒銀二元
無夢遺精蛤蚧丸 金斗十元 每盒三元 【腎囊水腫】【陰囊濕痒】【精門金鎖】【精竭陽衰】
加料揭被合歡膏 每盒銀五毫 【陰囊濕痒】【精門金鎖】【精竭陽衰】

總發行
HOO WING HERB CO.
926 FILLMORE ST.
SAN FRANCISCO, CAL.

七日包愈腳痛風濕膏藥 二帖銀五
宿娼預服星角解毒丸 每盒銀三元
參茸燕窩開胃藥水 每盒銀二元
壯陽採戰忍精丸 每盒銀一元
種子揭被香丸 每盒銀二元
統治遠年花柳入骨搜毒丸 每盒銀五元
初起白濁一劑解毒除根丸 每盒銀一元
立止遠年虛濁補髓善後丸 每盒銀三元五毫
久戰快活丸 每盒銀二元五毫
久合玫大丸 每盒銀二元五毫
立消鼠單鵝喉保命散每盒四元
一笑盈汗散 每盒銀一元五毫
屢驗紅白痢症散每帖銀一元五
百日可醫搶紅散 每盒銀一元
婦科速愈白帶丸 每盒銀二元
止遍如神散每盒二元每料四元
安睡寧神清魂丸 每盒銀一元
自製八寶光明上上眼藥每盒銀五元
立止血崩血便血藥散每盒銀五元
參茸珠寶四鞭集 每盒銀五元
壹閨香浪種子丸 每盒銀五元
萬應救急靈芝甘露油(起死回生全活萬人) 每帖一元 半打五元

不夜天久戰丸(限食後六點鐘見功) 每盒銀三元
打消鱔痘痧癮魚口萬應膏藥 每盒銀三元
立止白濁胆汁去濕救毒丸 每盒銀二元
經驗 去瘀吊傷搗碎散每一料銀二元三料五元
治外症 蜂身熱萬靈散每一盒銀五毫十盒銀壹元
通大便結和中養血散 每盒銀二元
極驗採步治濕癢痒癩去毒藥水 每帖銀一元
自製神效光明眼痛藥水 每帖銀一元
興陽助戰貼臍膏(壯腎不倒) 每盒銀一元
萬應拔毒去腐生肌珍珠膏 每盒銀一元
奇妙壯腎丸(功能再造優優大戰) 每盒銀一元
秦樓拿錦如意丹(力能續鉄堅砥中流)每盒銀一元
熊膽造血丸 每盒六兩庄銀五元

包愈痱疔花柳源珠藥線 每盒銀三元
魚口橫弦巳潰去腐生肌 每盒銀二元
婦科通經種子毓麟丸 每盒銀二元
久戰五鞭發力丸 每盒銀二元
龍涎香化痰止咳丸 每盒銀一元
立止小腸痾氣玫心丸 每盒銀一元
積年疔瘡漂毒一掃光丸 每盒銀一元
打消魚口橫弦便毒丸 每盒銀一元
治跌打損傷接骨神丹 每盒銀一元
搜除花柳積毒藥皂丸 每盒銀五元
無論新舊白濁魚口疳疔橫弦梳花萬便毒五姊妹七姊妹凡屬於花柳症服之四粒只廿點鐘久止濁止痛收效最速此丸出世花柳滑迹清瘟毒不傷身體所以尊處須臾即愈以上病者速宜購服幸勿遲疑親臨多受苦磨病急醫費成大患種此患根丸散太多 未能盡錄 同胞賜顧 郵費自理 扶傷藥局謹啓

加料大海狗鞭壯陽種子鐵甲軍丸 每盒銀五元
海狗乃水族最健最淫之物帶骨最能助人工作者及思慮太過者服之最宜然特別靈品難其温補之性以壯陽滑腸之性以固精肥以人參茸氣腹茸旺血合三才之功用補固精扶陽種子功稱第一服此丸者堅而大久固精強腰第二日功類鐵夾軍之衝鋒所向無敵服之世上稱丸莫此為奇也不獨能壯陽健腎之 (用法) 每服三錢 每日一服 本埠下 關下東各 埠客