St. Peters Bote

Herausgegeben von den Benediktinern der St. Peters-Abtei zu Münster, Saskatchewan, Canada.

Preis für Canada $2.00 das Jahr; für die Ver. Staaten und das Ausland $2.50. Das Abonnement ist vorauszubezahlen.

Wegen Anzeigeraten wende man sich an die Redaktion.

Anzeigen, Korrespondenzen usw., sollen spätestens am Montag einlaufen.

Adresse: St. Peters Bote, Münster, Sask., Canada.

1925 Kirchenkalender 1925

Oktober	November	Dezember
(1) S. Remigius, Bisch.	1 S Allerheiligen	1 D Cassian, Bek.
(2) F Schutzengelfest	2 M Allerseelen	2 M Eliburg, J. M.
(3) S Gerhard, Abt	3 D Pirmin, Bek.	3 D Franz X., Bek.
(4) S Franz v. Assisi, Ordn.	4 M Karl Borrom. B.	4 F Barbara, J. M.
(5) M Placidus, M.	5 D Reliquienfest	5 S [illegible]
(6) D Bruno, Ordn.	6 F Leonhard, Bek.	6 S Nikolaus, B. 2. Adv.
(7) M Juditha, Ww.	7 S Engelbert, B. M.	7 M Ambrosius, B.
(8) D Brigitta, Ww.	8 S Willibald, B.	8 D Unbefl. Empfang.
(9) F Dionysius, B. u. M.	9 M Theodor, M.	9 M Leokadia, J. M.
(10) S Franz Borgias, Bek.	10 D Andreas Ao., Bek.	10 D Herbert, B.
(11) S Mutterschaft Mariae	11 M Martin, B.	11 F Damasus, P.
(12) M Maximilian, Bisch.	12 D Martin, P. M.	12 S Maurentius, M.
(13) D Eduard, König	13 F Stanislaus, Bek.	13 S Lucia, J. M. 3. Adv.
(14) M Burkard, Bisch.	14 S Josaphat, B. M.	14 M Eutropia, J. M.
(15) D Theresia, J.	15 S Gertrud, J.	15 D Christina, J.
(16) F Gallus, Bisch.	16 M Othmar, Abt.	16 M Eusebius, B. Quat.
(17) S Hedwig, Ww.	17 D Gregor Th., B.	17 D Lazarus, Bek.
(18) S Lukas, Evangelist	18 M Theklа, J.	18 F Wunibald, Abt. Quat.
(19) M Petrus v. Alc., Bek.	19 D Elisabeth, W.	19 S Urban, P. Quat.
(20) D Johann Cant., Bek.	20 F Kolumban, Abt.	20 S Dominicus, A. 4. Adv.
(21) M Ursula, J. u. M.	21 S Mariä Opferung	21 M Thomas, Ap.
(22) D Nordula, J. u. M.	22 S Cäcilia, J. M.	22 D Zeno, Bek.
(23) F Severin, Bek.	23 M Klemens, P. M.	23 M Victoria
(24) S Raphael, Erzengel	24 D Johann v. K., Bek.	24 D Adam u. Eva. Vigil
(25) S Christanfang Maria, J.	25 M Katharina, J. M.	25 F Hl. Weihnachtsfest
(26) M Evaristus, P. u. M.	26 D Konrad, B.	26 S Stephan, Erzm.
(27) D Salina, J. u. M.	27 F Otto, Abt.	27 S Johannes, Ap.
(28) M Simon u. Judas, Ap.	28 S Ratus, M.	28 M Unsch. Kinder
(29) D Narcissus, Bek.	29 S Saturnin, M. 1. Adv.	29 D Thomas v. Cant., B. M.
(30) F Alphons Rodr., Bek.	30 M Andreas, Ap.	30 M David, Kg. u. Proph.
(31) S Wolfg., Bisch. Vigil		31 D Silvester, P.

„Neue Gegenreformation" und Canisius.

(Fortsetzung von Seite 1.)

[illegible] Liebe des Seligen in den [illegible] Brüdern Ansdrück [illegible] im Kirchengebet seiner [illegible] lehrt: „Der Herr [illegible] hat durch die Verdienste [illegible] Fürbitte seines seligen [illegible] Petrus die Irrenden auf den [illegible] zurückgeführt [illegible] er noch immer als [illegible] der gekrönten Brüder am Throne Gottes. (Autorität.)

Aus Canada.

[illegible] wurde ein junger Ar[illegible] Andrew Doale während der Ernte auf dem Felde erschossen [illegible] der Täter [illegible] Derselbe ist entflohen [illegible] Polizei bemüht sich seiner [illegible] zu werden. [illegible] Romeus John Demanuk [illegible] Gefängnis. Das ihm [illegible] eine weite Strecke [illegible] schließlich dem Wagen [illegible] zusammenbrach. [illegible] Bein, ein Arm und [illegible] gebrochen. Er wird ein [illegible] nach dem Hagonia.

[illegible] Ont. — Es mag [illegible] Reporters Norman Parker ging [illegible] einem Indianer am English [illegible] River auf die Jagd. [illegible] Boot bestiegen wollte, hatte er sein Gewehr in dasselbe. Das Gewehr ging los und traf ihn so unglücklich, daß er auf dem Wege zum Hospital starb.

Guelph, Ont. — Michael Nicholat, ein 50jähriger Arbeiter, geriet in einer Gerberei so unglücklich in eine Maschine, daß ihm beide Arme ausgerissen wurden.

Toronto, Ont. — Wie Zeitungsmeldungen melden, hat das „Toronto Board of Education" verboten, wandernde Schulgegenstände zu kaufen. Die in Deutschland, Oesterreich oder einem anderen Lande, mit dem Canada im Kriege war, hergestellt werden sind. Die Herren von diesem Board wollen also noch nicht, daß der Krieg vorbei ist. Oder wollen sie durch ein solches Dekret den hohen Grad ihrer Bildung beweisen?

Vom Ausland

Sofia, Bulgarien. — Der große Sturm suchte auch diese Stadt heim. Ein Cyklon zerstörte in den Außenbezirken 32 Häuser und richtete sonst noch viel Schaden an. Viele Personen fuhren aus ihren Häusern und brachten die Nacht im Freien zu.

Budapest, Ungarn. — Zwei Touristen waren am 1. Dezember in Tauer durch ruhige, Schneegefilden von der Außenwelt abgeschnitten. Ein einem Orte südlich von Budapest war am drei Tage lang im Schnee begraben. Auch das ist ein Echo des großen Sturmes.

London, England. — London ist berühmt als die Stadt der Nebel. [illegible] aus nahezu einem Grund: [illegible] Nebel und Ruß [illegible] so dicht, daß nur ein [illegible] Engländer es angeblich kann, ohne Narbe oder Verletzung zu [illegible]. Am 1. Dezember war der Nebel so stark, daß die Zeitungen ihre Leser Extrabeilagen veröffentlichen. Der Verkehr wurde erschwert, [illegible] ereigneten sich zu Wasser und zu Lande. Die Pferde [illegible] mußten verschont werden. [illegible] kam [illegible] ums Leben. Die Sonne [illegible] gemeldet und hat [illegible] „Sonnenuntergang" gegeben. [illegible] erheblich geschädigt. Doch [illegible] Mißmutigkeit regen einen [illegible] Engländer nicht auf.

Rom, Italien. — Der in dieser Woche berichtete Europäische Sturm noch schlimmer und ausgedehnter als damals berichtet wurde. Es erstreckte sich von Süditalien und Sicilien bis hinauf nach Skandinavien. Von Polen und Griechenland im [illegible] Bucht von Biscaya [illegible] Jahren das erste [illegible] der französischen Riviera. Der Eigentumsschaden [illegible] Orten groß, mehrere [illegible] kam auch Lebensverlust vor. Auf [illegible] kamen der Sturm in Italien, südlich von Neapel und durch [illegible] Sizilien. Riesige Meereswogen zertrümmerten Häuser und beschädigten Bahnen und Häfen, das Land wurde von angeschwollenen Flüssen überschwemmt, welche Ernten und Vieh vernichteten. In Catanzaro, in der Provinz Calabrien sind viele Personen tot oder verletzt. Dieser Schneesturm ist im mittleren Frankreich, in Oesterreich, Deutschland, in der Schweiz, und besonders in Schottland und dem nördlichen England, wo der Bahnverkehr für viele Stunden unterbrochen war. In Griechenland wurde der Hafen beschädigt, in Patras wurden Leuchtturm und Wellenbrecher weggerissen. Die Küste von Bretagne traf die volle Wucht des Sturmes. Viele Fischerboote und Menschenleben fielen dem Sturm zum Opfer. Die Stürme in Portugal waren von schweren Regengüssen begleitet. Lissabon und Umgebung erlitten schweren Schaden.

Fez, Marokko. — Das englische Sprichwort, daß kein Wind weht, der nicht irgendjemand günstig wäre, hat sich jüngst bei dem großen Sturme zu [illegible] Abd el Krims bewahrheitet. Dieser Sturm oder eine Begleiterscheinung desselben sprang, nämlich auch nach Nordafrika über und tobte [illegible] gleich als wäre er Abd el Krim's Bundesgenosse, just im französischen Hauptquartier bei Fez aus. Es war ein wahrer Orkan, der nicht eine ganze Minute wahrte. Aber in dieser kurzen Zeit zerstörte er 67 Flugzeuge, riß 12 Baracken der Fremdenlegion ein, und tat sonst fast unberechenbaren Schaden. Drei Personen kamen ums Leben, 17 wurden [illegible] verletzt. Der angegebene Sachschaden wird auf 175 Millionen Franken angegeben, was jedoch sogar bei dem gegenwärtigen Niederstande des Franken wie eine Uebertreibung aussieht. Abd el Krim wird den Tag des großen Sturmes lebenslang als ein Fest begehen. Er selbst hätte in einem ganzen Jahre nicht so viel gegen die Franzosen fertiggebracht.

London. — Nicht alle Einbrecher sind in jeder Beziehung die schrecklichen Menschen, für die sie gewöhnlich gelten. Der englische Herzog von Mancheister fiel einem Spaßvogel unter den Einbrechern zum Opfer. Ein solcher hatte gerade einen Juwelenladen geplündert und floh davon. Der mutige Herzog trat ihm entgegen und hielt ihn für die Polizei fest. Der Einbrecher wollte seine Zeit nicht nutzlos verstreichen lassen, sondern betastete sie, um sich die Banknoten anzueignen, die der Herzog in der Tasche trug. Er war nämlich auch ein gewandter Taschendieb. Bevor die Polizei kam, erfah er dann eine günstige Gelegenheit, den Händen des Herzoges zu entrinnen. Wahrscheinlich brauchte der tapfere Herzog, der den Schaden hatte, für den Spott nicht zu sorgen.

Jerusalem, Palästina. — Der moderne Geist macht vor nichts halt, und müßte er auch alle Poesie der Natur und der Geschichte zerstören. Jetzt laufen die „Telegraphendrähte" auch von Palästina nach Aegypten und durchkreuzen quer langen Strecken den Pilgerpfad, auf dem die Kinder Israel nach dem gelobten Land zogen. Allen Anregungen dieses Pfades beraubt der Draht natürlich nicht blos, da derselbe einem modernen Wunderwerk gleicht. Wenn einer genug Zeit für solche Sachen hat, der kann sich darüber nachdenken, welche Vorteile es für die Juden auf ihrer 40jährigen Irrfahrt gehabt hätte, wenn sie „Signale" eine Drahtverbindung mit Aegypten gehabt hätten. Es hätten z. B. beim [illegible] auf dem laufenden über das Schicksal ihrer Lieblinge, der Hebräer, halten können; die Israeliten hätten sich am Tage nach Ueberquerung des Roten Meeres über das Schicksal des Königs Pharao und seiner Gemahlinnen, die ihnen durch den Meeresgrund folgen wollten, erkundigen können.

Vereinigte Staaten

Tampa, Florida. — Das Wetter in den Vereinigten Staaten während der vierten Woche des Monats Dezember gleicht den Leistungen der amerikanischen Jungens im Kriege in Frankreich. Wie diese immer "over the top" gingen, d.h. Außerordentliches leisteten, so macht es auch das Wetter. — Am 1. Dezember tobte an der Westküste von Florida, speziell in und um Tampa, ein wütender Sturm, der 12 Menschen das Leben kostete und viel Schaden anrichtete. Während des Sturmes brach in einer Dünger-Fabrik Feuer aus, das dieselbe groß teilweise zerstörte. Das [illegible] Nachrichtenwesen kam in Unordnung. — An den folgenden paar Tagen heulte der Sturm von Florida bis hinauf nach Maine. Die Schiffahrt litt dadurch großen Schaden. Viele Menschen trugen Verletzungen davon, drei Personen in New Jersey fanden ihren Tod durch schweren Regen und Dunkelheit wurde der Verkehr vielerorts gehemmt. — Am 4. Dezember brach über Yazoo, Miss., ein verspäteter Tornado herein, der ein Opfer von 2 Toten und etwa 20 Verwundeten forderte. Häuser niederriß, überall in seinem Pfade Zerstörung hinterließ und gegen 100 Familien obdachlos machte. Am 5. Dezember nahm der Sturm den mittleren Westen in seine Fänge. Infolge des vielen Schnees — in Waterloo, Ia., und in Teilen von Nebraska war er knietief — gab es lange Verspätungen bei den Zügen und viele andere Störungen. Verspätungen der Züge und Störung des Drahtdienstes infolge der großen Schneemassen gab es auch in Minnesota. Sogar in dem südlichen St. Louis, Mo., fiel Schnee. — Während dieser ganzen Zeit herrschte in Saskatchewan mildes Wetter ohne Schnee, so daß man vielfach der Heizung entbehren konnte. Wenn es so fortgeht, werden sich die reichen Leute Amerikas, die sowohl im Sommer als im Winter den Beschwerden des Klimas [illegible] dem Wege gehen, nach Canada begeben müssen. Ueberall sagen die Wetterpropheten einen strengen Winter voraus. Unser zuverlässigster Wetterprophet, die Zunkerratte (Musk rat), weiß nichts davon. Wir wollen sehen, wer recht hat.

Chicago, Ill. — Wenn Thomas G. Blasdell recht hat, der kürzlich vor dem Nationalverband der Lehrer der englischen Sprache eine Rede hielt, so gehört Amerika zu den militaristischen Staaten oder ist wenigstens auf dem besten Wege dazu. Nach ihm werden von allem Gelde, welches die Regierung der Ver. Staaten ausgibt, 86% für Kriegsrüstungen ausgegeben und nur 2% für Erziehung, 6% für Verwaltung und 6% für Wohlfahrtszwecke. Wer glaubt wohl, daß es in dem von Feinden umringten Deutschland vor dem Kriege schlimmer oder auch nur so schlimm gewesen sei? Er bedauert den extremen Nationalismus im Lande und den Hurra-Patriotismus, zu dem die Jugend erzogen und durch sie die militärische Tendenz gefördert werde.

Kirchliches.

Baltimore, Md. — Seit 1918 hielt der Tod unter dem Episkopate der Ver. Staaten eine reiche Ernte. Seitdem starben sieben Erzbischöfe, nämlich jene von St. Paul, New Orleans, Dubuque, New York, Philadelphia, Baltimore, Cincinnati und Oregon City. Der Erzbischof von Santa Fe resignierte auf seinen Sitz. In dem genannten Zeitraume wurden 32 Diözesen durch den Tod verwaist. Jetzt ist der im Jahre 1903 konsekrierte Erzbischof Glennan von St. Louis, der älteste Erzbischof des Landes.

Seckau, Steyermark. — Als Nachfolger des Abtes Laurentius, der zum Abte des neuen Klosters vom hl. Matthias zu Trier ernannt worden ist, wurde vom Konvente des Klosters Seckau der Hochw. P. Suitbert Birkle erwählt. Derselbe wurde im Jahre 1876 zu Walbertsweiler in Hohenzollern geboren und wirkte nach seiner Priesterweihe in 1900 eine Reihe von Jahren im Kloster „San Bento" zu Rio de Janeiro in Brasilien. Er hat sich als Schriftsteller auf liturgischem Gebiete einen Namen gemacht.

Die Probe. — Ein Stromer kommt an den Zaun des Gehöftes und bittet die dahinter stehende Bäuerin um eine Gabe. „Kommen Sie herein," sagte diese ermutigend. Der Stromer sieht den großen Köter auf, der mit bissig gefletschten Zähnen dabei steht, und traut sich nicht. „Kommen Sie doch 'rein," wiederholte die Frau freundlich. „Wie ist es mit dem Hund? Beißt er?" fragt der Mann vorsichtig. „Ich weiß nicht," sagt die Frau. „Wir haben ihn erst heute gekauft, und das möchte ich grade ausprobieren."

Verfänglich. — A.: „Denke dir, gestern nannte Schulze mich einen Esel!" — B.: „Ja, das ist eine Grobian! Der kann einem die Wahrheit sagen!"

NEW OIL-ELECTRIC CAR ON CANADIAN NATIONAL

ARRIVAL in Western Canada of the new Canadian National Railways oil-electric car on an endurance run from Montreal to Vancouver under its own power, and its subsequent return to Edmonton where it was placed in service on the Edmonton-Vermillion run, replacing a mixed train service, has created much interest among railway men and the travelling public generally. The new car, shown above, carries approximately 60 passengers, in addition to baggage and express, and made a record run to Vancouver. Other cars of similar type, and also of an articulated type, carrying 120 passengers, have been placed in service in Eastern Canada, where they are giving excellent service at reduced operating cost. More cars are now being built and others are to be sent to the west for branch-line service. The car operates on electricity, generated by a fuel oil engine of airplane type, and the working out of this method of traction by Canadian National engineers gives promise of great reduction in fuel and operating costs. Each of these cars is capable of handling a trailer when necessary.

ST. PETER'S COLLEGE

MUENSTER, ASK.

A Catholic College in the Heart of the West

Conducted by the Fathers of the Order of St. Benedict

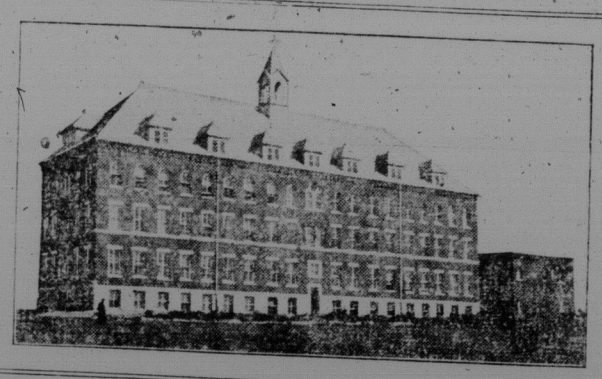

Courses offered:

Preparatory - Commercial - High School

— MUSIC —

Well qualified Staff; Good Buildings and Equipment; Gymnasium; Auditorium; Tennis Courts; Football and Baseball Grounds; Extensive Campus; Science Laboratories; Good Healthful Meals; Desirable Companionship; Thorough Training.

St. Peter's College Re-opened October 1st

For further information address:

THE DIRECTOR.