加拿大

金利源興記

GIM LEE YUEN HING KEE
75 Pender St. E.　Phone Seymour 899
Vancouver, B. C.

大宗國貨辦到

雙托水仙花頭
美人盒荔枝乾
錦盒竹籃茗茶
磁盅瓦盅蜜薑
各種新到糖薑
顧繡檯巾絲巾
江西磁樽茶具
各種炮竹紙花
油米雜貨蘇杭
山貨水貨藥材
批發特別相宜

雲高華 **林棟臣** 代理

固精益腎丸
萬應拔毒丹
每罇一元

Chantecler CIGARETTE PAPERS

襯地架梨煙紙。[illegible]

Chantecler
FINEST QUALITY IMPORTED

請用襯地加利烟仔紙小包式兩大自動厚册紙售五仙

加拿大 **茂利公司** 域多利

MORLEY COMPANY
P.O. Box 1164　Phone E. 0531
552 Fisgard St.　Victoria, B. C.　Canada

中國冬季貨品登市

金英芳水仙花
彩合糯米枝乾
彩合生晒枝乾
彩合各種名茶
線球磁盅蜜薑
彩合各種糖薑
六角瓦盅蜜薑
各種花罇杯碟
檯冚男女絲巾

世界大旅館設備完美堪稱全埠冠
諸君來住宿
便知招呼妥當租錢尤合宜
每逢車到必到本旅館原有招待員在站迎迓

司理 鄭添明 黃家騤

WORLD ROOMS
Tel. Trinity 2327
176 Pender St. E.
VANCOUVER, B.C.

▲祖國新聞二▲

軍左翼暴露　絕難維持　而緊時代縣方面又衛入甚多　戰事全爲激烈損失亦重　迫不得已　始決定在五台崞縣寧武等縣佈置弧形陣地與日寇決戰

●侵犯淞滬　日軍弱點暴露無遺

各國軍事專家公平批判　日已不配再稱爲空等國

上海拾月五日訊　美國及其他各國在上海觀戰之軍事專家　皆以爲世界主要强國　不必再顧慮日本之武力　美國更無論矣　更有若干人　竟以爲日本已不配再稱一等國家　某軍事家聲稱「西方諸國　皆認日本爲空種大威脅　尤以美國爲甚　今此紙老虎業經撕破」　某空軍專家　以爲美國精良之轟炸機一百架　驅逐機五拾架　即能在一星期中　將上海區域中倭寇飛機全部消滅　另有空軍官稱　日本過分輕敵　實爲一重大錯誤　今日軍當知中國軍隊　已非昔日散漫者可比　中國因軍備不充份　固受嚴重損失　然日本傾其海軍之一半　空軍壹半以上　陸軍拾二万人以上　亦不能打破中國之抵抗　上海戰事中　日本所暴露之弱點　最著者爲其海軍砲戰技術之惡劣　與其無力佈置一聯合推進之排砲攻擊　再益以其空軍能力之薄弱　據觀察者言　日本海軍有大炮七白尊　其口徑自三寸至八英寸　然其壓迫中國步兵　從沿海陣地退全新防線　雖有步兵轟炸機之協助　尚須經有一個月以上　日寇射擊不準確　每於搜獲其目標後　仍完全虛發　此種例證　俯拾即是　然觀察者以爲公平批判　在上海之日本海陸軍　或非日軍中之精銳　而其對方之中國軍隊　則實爲中央有紀律而堅決團結者云

我購入轟炸机二百架

上海拾月拾一日特訊　據聞從某國購入之巨型轟炸機二百餘架　現已全數到達某地　現正抽調各地機師數白名至該地訓練駕駛技術　數日後即可完成　預料屆時在東西北二戰場中　將有激烈之空戰　又從某國購入之新式子母彈重砲　亦有數白門　砲手亦已由八七　八八等師抽調　往上述地點訓練云

舉操氏

專醫花柳白濁
疳疔橫痃芭菓　雜症

▲膏丹丸散

○扶正養陰丸三盒一元

○三角虱一掃光　一元

○滋陰補腎丸每料六元　半料三元
夜多小便　功効第一

○久流毒尾葯精每罇四元
此症有些少餘毒未清見覺微痛兼有的濁尾流出宜服立止

○實驗珍珠萬應搜毒葯精每罇六粒三元

此藥專治　黃白血濁　小便刺痛　鷄頭鹹疳　或紅或腫。橫弦芭菓。便毒魚口。各種疔毒。睾丸腫痛　陰囊腫脹。久年餘毒。紅点紅粒。筋骨疼痛　時起時止。楊梅結毒。週身破爛。面部浮腫　虫行蟻咬。陽動筋抽。餘毒墜脚。皮膚血毒。紅暈斑点。大便燥結。諸般百毒。

林舉操氏發明萬應搜毒葯精

不拘花柳初起或舊症復發。定然藥到病除。永無後患也。每次壹粒。此藥精並無藥味。最易入口　服後五分鐘藥力走達五臟兩点鐘見功。搜除一切惡毒。盡從大小便而去。自然全愈。絕無吐嘔喉腫口爛牙痛等症發生永無損傷氣血絕嗣之弊。更無阻碍工作之憂。此藥精男女老少咸宜　百發百中。奏効如神。誠治花柳獨一無貳之聖藥也。

此藥精全是蘇黃色貴客注意免受假冒

不寄COD見諒寄銀紙要買担保免致遺失

雲高華總行舉操氏藥行
舖在哥林比街四三貳號
GU TAO SHE
432 Columbia Ave.
Vancouver, B.C. Can.

▲本藥行電話　詩磨六一七九Y

○送禮貨品最完備之商店

中國人請購中國貨

多銷一分中國貨即間接帮助國家一分

諸君可樂意向（小店）交易因爲（小店）各貨到步時看明清楚如不滿意可將原銀奉還

著名中國絲小衫各欵文華綢搭巾顧繡男女衣裳男女絲巾檯冚絲畫銅器景泰藍花罇等　諸君光顧無任歡迎

本公司印有目錄各種貨品均以電模表明絲髮則貼有絲綳選擇極其輕便　諸君欲看此目錄函索即寄

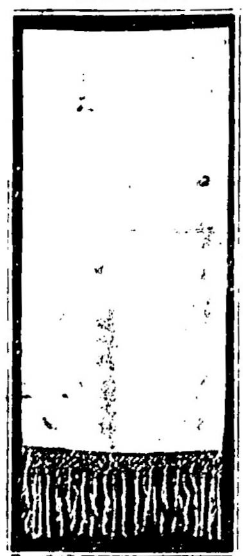

F127　光身鷄皮縐球縫搭巾有白色杏黃色湖水桃果色銀灰嫩綠等色 12x[illegible]
單幅每條一元一毛
雙幅每條二圓

最靚雪白文華紡鎖邊繡四角花女絲巾

C66	八寸四角花巾	二兩	每打四圓五毛
C67	九寸	三兩	每打四圓七五
C68	一尺	三兩半	每打五圓九五
C69	一尺二	四兩	每打八圓二毫

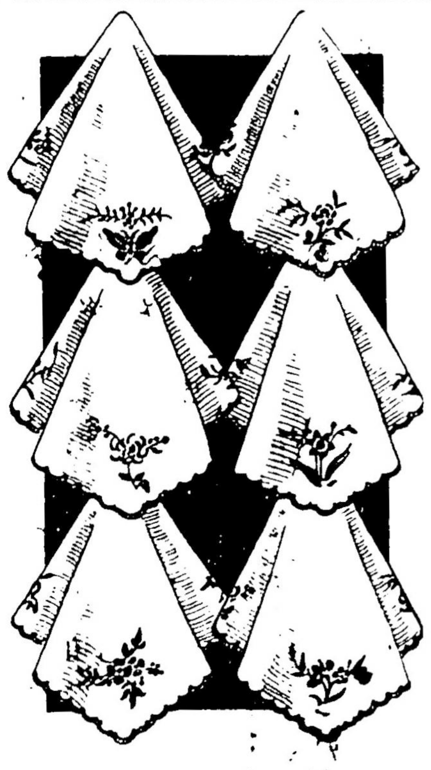

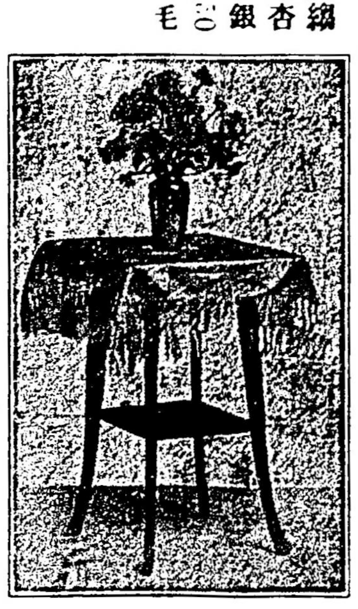

E35	一尺八綢本淡彩繡花球縫臺冚	每張二圓六五
E83	二尺全上臺冚	每張三圓二五
E59	二尺二全上綢球縫臺冚	每張四圓二五
E36	二尺四全上臺冚	每張四圓五毫
E43	一尺八色緞五彩梳珠花綢卡球縫臺冚	每張六圓七五
	（以臺代枱）	
E90	二尺全上臺冚五兩	每張七圓七五
E44	二尺四全上臺冚六兩	每張九圓五毛
E91	二尺六全上臺冚七兩	每張十二圓五
E46	二尺八全上臺冚八兩	每張十四圓式五

以上枱冚有雪白●粉紅●嫩綠●金黃●湖水等色

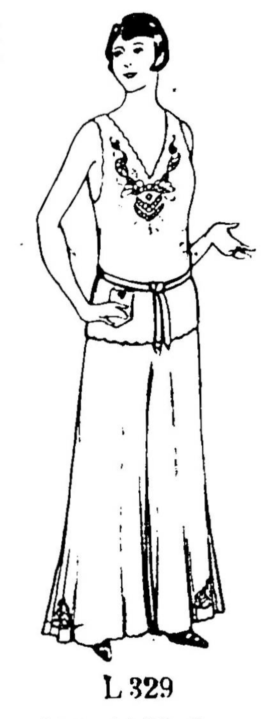

L 329

上圖中國鷄皮縐繡通花女睡衫褲有粉紅白色每套七圓半

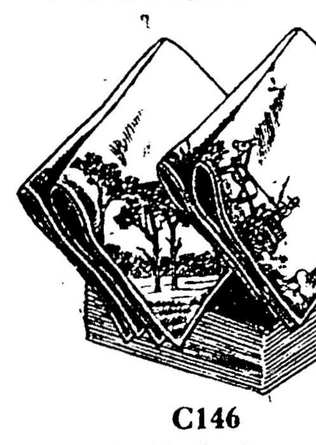

C146

上圖十二寸什色絲印五彩春景圖案絲巾每打三圓二毛五

C140

四條什裝絲巾每盒一圓

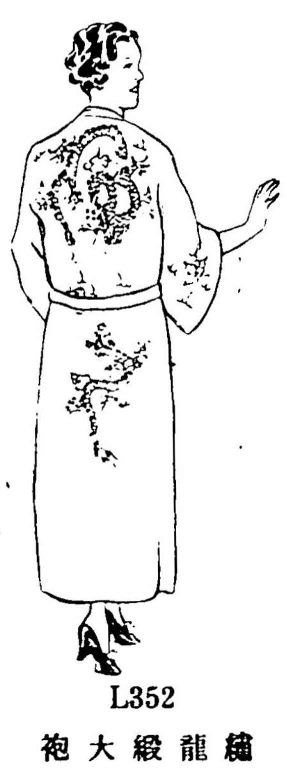

L352

繡龍緞大袍

L352　中國靚緞繡龍或繡花草如上圖大袍　每件　廿二圓五
色永有深藍黑色大紅淺藍等

（目錄印便函索即奉）

Kuo Kong Silk Co.
27 Pender St. E.　Vancouver, B. C.

雲埠**國光公司**啟

寒天又到了

君所需於禦寒之衣物甚多本店有大批羊毛搾結、毡帽、內衣、上市之上等線仔絨短褸與長褸無論現成的或定做的如蒙惠顧特別而平

International Clothing Co.
44-48 Hastings St. E.　Vancouver, B. C.

雲埠喜市定街東四拾八號**萬國衣裳店**啓

▲林德耀精醫　花柳跌打雜症

花柳搜毒丸每罇五元
跌打止痛消腫膏每盒壹元九
瘡科藥膏每盒貳元
珠珀拔毒生肌膏每盒貳元
疳疔痔瘡膏每盒二元
皮膚濕毒痕癢膏每盒貳元
遠年爛脚膏每盒二元半
龍虎陰疽膏藥每張壹元五
小兒胎毒膏每盒二元
跌打風濕膏藥每張壹元
久近頑癬膏每盒貳元
小腸疝氣丸每包四服一元

▲寄賣處雲埠片打街東成昌鷄鴨舖
▲通信處　士地敝同和轉交
電話　Phone 19

Lim Tuuk Yew, c/o Hong Wo Co.
Steveston, B. C.

加拿大 **廣裕隆** 雲高華

冬季貨品

靚水仙花
錦盒枝乾
錦盒糖薑
新靚蜜薑
錦盒名茶
男女絲巾
顧繡枱冚
顧繡琴冚
靚手挽袋
日用貨品
應有盡有
發行零沽
一律歡迎

司理陶宗穎啓

參茸藥材

PHONE Sey. 9026　**KWONG YEE LUNG CO.** LTD.　PHONE Sey. 9026
135 PENDER ST. E.
VANCOUVER　B.C.　CANADA

GEORGE HOTEL
207 Georgia St. E.
Phone Sey. 230
Vancouver, B. C.

▲雲高華埠**佐治大旅館**▲

本旅館在雲埠緬街夾佐治街角開張房舍寬敞牀褥雅潔汽爐溫煖水喉冷熱且與華埠甚爲鄰近茲爲利便起見特備自由車送迎僑胞光顧希爲留意

電話（矢磨一貳叁○）

司理人 余朋和 鄭福滋 同啓