

L'Enseignement Primaire

Revue illustrée de l'Ecole et de la Famille

C.-J. MAGNAN Propriétaire et Rédacteur-en-chef

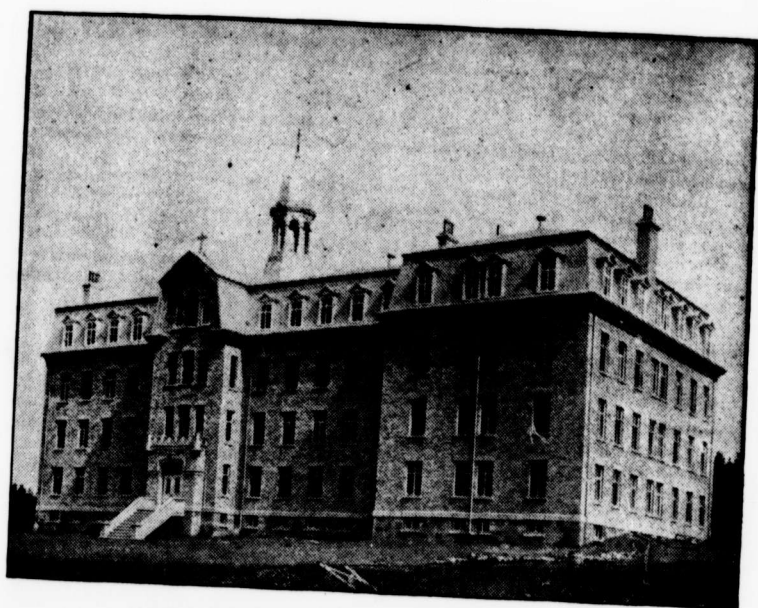

ÉCOLE NORMALE D'INSTITUTRICES, RIMOUSKI

Ouverte aux élèves-institutrices en septembre 1907 et inaugurée officiellement par l'honorable P. B. de LaBruère, Surintendant de l'Instruction publique, le 13 décembre de la même année. L'école normale de Rimouski est confiée aux Dames Ursulines et dirigée par M. le chanoine F.-X. Ross, Principal. De 50 à 60 élèves la fréquentent chaque année.