哥國槍手假扮警察 槍殺政府重要證人

警方突擊搜牧場捕十名毒販殺手

【路透社波哥大電】哥倫比亞國家警察隊十日表示，目睹一名總統候選人遭暗殺的政府最重要證人，被兩名假扮成警察的槍手謀殺。

警方一名發言人透過電話向記者表示，這名證人查韋斯和他的兄弟，在上星期日在波哥大南部某處，也是頭部中槍死去。

查韋斯因涉嫌是暗殺加蘭的同謀之一而曾經受到盤問，加蘭是在一年前被殺的執政自由黨總統候選人，他的死導致政府採取行動鎮壓毒販。

查韋斯曾經告訴警方，他受到脅迫，在去年八月十八日的一個政治集會上，舉起一張大海報，讓暗殺加蘭的槍手躲藏在海報後面，直到要開火射擊加蘭為止。

查韋斯雖然被捕，但因在調查的過程中跟當局合作，所以行動自由。

【路透社哥倫比亞電】當局說，當一批囚犯六日被運往巴拿馬太平洋沿岸的一個臭名昭著的監獄途中，四十五名囚犯突然逃走。在逃走的人中囚犯在逃走後不久已被捉回，但是，還有三十五人仍然下落不明。

內政部一名發言人說，這些囚犯是在黎明前用汽車從巴拿馬城運往中部貝拉瓜斯省的一個港口時逃走的。

巴拿馬押送囚犯 途中45人突逃走

十人已被捉回 卅五人失蹤

【路透社巴拿馬城廿五日電】當局說，當一批囚犯六日被運往巴拿馬太平洋沿岸的一個臭名昭著的監獄途中，四十五名囚犯突然逃走。在逃走的人中，有一些被認為是高度危險的人物。他們稱，其中十名

塞爾訪秘魯前夕 利馬兩炸彈爆炸

藤森宣布延長緊急狀態令

【路透社利馬電】秘魯首都利馬市中心發生炸彈爆炸，有四人受傷，政府則在美國副總統塞爾行將抵埗與新總統藤森會談之前，宣布延長緊急狀態令。

前往拉丁美洲四國進行訪問的美國副總統塞爾，星期二晚到達哥倫比亞。

左翼游擊隊分別在兩宗炸彈案中炸傷四人，第一枚炸彈是在公務員罷工遊行途中爆炸，另一枚則在經濟部門外爆炸。

【法新社利馬電】秘魯總統藤森在七日宣布首都和另外十個省進入緊急狀態，為期一個月。

在上星期四，藤森擒拿了約二百名警官和約一千名警員的職務，指斥警隊貪污，又涉及半軍事組織，公路罪案和綁架事件。這個三十天的緊急狀態在首都利馬、利馬隔鄰的卡亞俄港，還有庫斯科省、普諾省、欽博特省、瓦拉斯省、特魯希略省、奇克拉約省、皮烏拉省和梅納斯省生效。

美汽油價格上揚

消費者怨聲四起

指石油公司利用中東局勢謀利

【美聯社瑞斯社電】美國汽油價上揚，引致油站東主、國家官員及消費者活動分子怨聲四起，他們指主要石油公司利用中東緊張提高價格。

但公司及一些分析家却把油價上升歸咎於成本上升，混亂油市的波動和夏季駕車季節需求上升所致。

油價上升繼續對金融市場帶來憂慮。全球的股票和債券價格下滑，因担心石油成本會令美國和其他國家陷入衰退。

堪薩斯州和密蘇里州一個服務站組織的負責人羅爾說：「原油並不缺乏，氣油也不缺乏。」

在全美各地抽樣檢查汽油站，顯示自伊拉克上周入侵科威特以來，氣油價格升逾每加侖十四美仙。家庭的暖氣價格亦急升。

科國王　科威特國王埃米爾賈比爾出席十日在開羅召開的阿拉伯高峯會議，看上來神情黯然。（路透社傳真）

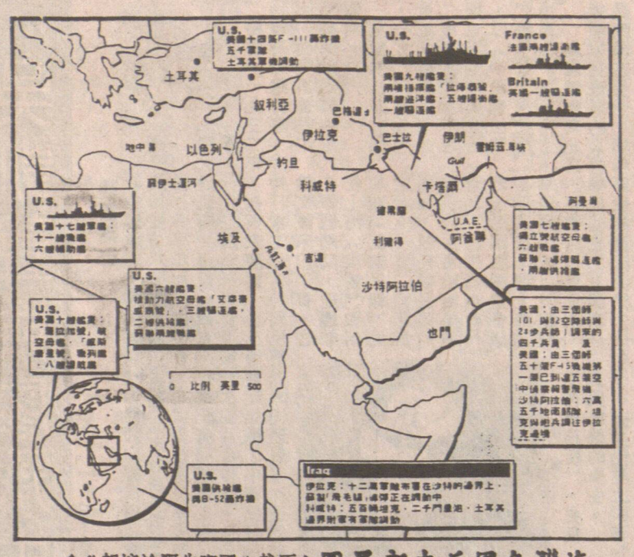

海灣各國兵力部署圖（原載《報壇論驅先國》報）

視透量力事軍灣海

——伊拉克實力遙遙領先

路透社記者　戴維・克塔

科威特如何反應

科威特被逐的政府的駐美大使薩巴赫提出質問，誰人能相信巴格達說不攻擊沙特阿拉伯的承諾？僅僅在一星期前，她在有關科威特的問題上也作過類似的保證。據說布什總統正研究對伊拉克採取陸、海、空行動的各種選擇，她預料可能會有一次進攻。

美國如何反應

科威特被逐的政府的駐美大使薩巴赫提出質問，誰人能相信巴格達說不攻擊沙特阿拉伯的承諾？僅僅在一星期前，她在有關科威特的問題上也作過類似的保證。據說布什總統正研究對伊拉克採取陸、海、空行動的各種選擇，她預料可能會有一次進攻。

小國難以抵抗

六個海灣國家——科威特、沙特、巴林、阿聯酋和阿曼——有相互防衛條約，擁有稱之為半島屏障聯合軍事力量。

然而，比起伊拉克的軍隊來說，這支聯合軍事力量是微不足道的。

另外，一個分析家指出，「伊拉克與伊朗打了將近八年的戰爭。而大部分海灣國家的士兵只是在演習時使用過他們的武器。」

伊拉克是巨人

但如果伊拉克把它的裝甲師排列在同樣的（邊境）前線上，坦克與坦克之間則只有一百五十碼的距離。

伊拉克在閃電佔領科威特後，否認它對沙特阿拉伯有敵意的企圖。

伊拉克駐美大使馬沙特星期六說，「伊拉克強調地和絕對地否認那些暗示伊拉克藏有不利於沙特阿拉伯王國的想法的報道。」

伊拉克星期日說，她已開始從科威特撤軍，這將大大減少對沙特阿拉伯作地面攻擊的威脅。不過，她說，一支「受歡迎的軍隊」正在科威特內動員起來，而很多伊拉克人已義務參與其中。

坦克戰術有效

在海灣戰爭期間，伊拉克要大大依賴於快速的裝甲部隊的推進，坦克時常在支援步兵前許多公里處，伊拉克顯然要用入侵科威特時的類似戰術。

分析家說，「伊拉克的裝甲部隊既是他們的長處也是他們的短處……依賴裝甲部隊容易使它們遭到反攻。」

「由於後勤問題，華盛頓不可能在地面作戰，但可以最大地發揮它的空軍力量。」

然而，考慮到其他海灣國家害怕伊拉克的報復，它們不可能為美國的戰機提供補給基地。

不管其武器的質量如何，沙特阿拉伯與伊拉克比較，前者是個小孩，而後者則是個巨人。一九八〇至八八年巴格達與伊朗交戰時，沙特阿拉伯曾幫助提供資金給伊拉克。

如果沙特阿拉伯要沿着與伊拉克接壤的沙漠邊境上部署所有五百五十架主戰坦克的話，那麼每架坦克之間將會相隔差不多一公里。

布什星期六說：「目前科威特的現狀是不可接受的，而這種現狀進一步擴大，就更加不可接受。」

軍事分析家說，沙特阿拉伯肯定需要美國的協助來遏止伊拉克的入侵。主要的問題是，美國人能否作出足夠迅速的反應？

他說，「這種外殼不太硬的軍需車輛必須越過廣闊地形，使它們極易受到空襲。所以當他們慶祝初期的勝利時，我可以肯定，美國與其他西方國家能夠相對容易地摧毀他們的供給綫。」

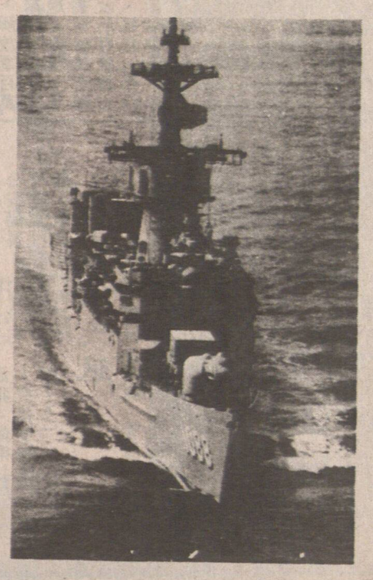

美艦巡邏　美國戰艦「一〇八八」號在波斯灣的法塔赫油田巡邏。

俄勒岡州山林大火 吞沒近三千畝森林

摧毀廿八棟民宅 損失逾四百萬元

【本報俄勒岡班德訊】五日下午在疾風和高溫推動下，大火吞沒了約二千八百畝枯乾的森林，並越過七十五呎寬的河流峽谷，摧毀二十八棟民宅。

四日晚至五日已有二千八百多名人員撤至安全地區。這些人是四家汽車旅館及避暑勝地的遊客以及班德西南六個區的約二千戶住宅內的居民。

這場大火於四日下午三時在班德西南六哩處一山脊上開始。

州和聯邦消防員五日下午已在大火四周築起防火綫。

參加滅火的消防員多達千餘名、消防車六十五輛、推土機十四輛、直升機六架。十五小時的滅火鬥爭已耗資六十四萬六千元。

損失預計超過四百五十萬元。

天南地北

Canada Trust Realtor
桑納時分行 948 WEST KING EDWARD AVENUE, VANCOUVER, B.C. V5Z 2E2
鍾炳基 ANTHONY CHUNG
公司731-0413 (24小時服務)
手提電話：250・8668
★又一新盤：近高貴林美的港十一年新淨靚屋，兩層有景，上下浴室共三睡房近中小學校商場，四通八達，只售十四萬左右，快手！星期六下午三時至五時開放。
★全新孖屋：1658-1654 E.10TH 近市區通天火車站前座三睡房千二呎，售價$223,000後座一睡房一書房750呎售$142,000歐洲設計工料上乘隱時約見（早買可選料及顏色）地25X127
★幽靜柏文：六個月新兩睡房一書房，向南，三樓（全座四層）750呎有壁爐地下車位，十分鐘到唐人街四通八達僅售十三萬餘1516 E. 1ST.
★生意廉讓：千九呎76座位牛扒屋及比沙店，年營卅萬餘，西人業主退休急讓，價六萬八，請還價！
★餐館急讓：MAPLERIDGE 60座位十二呎，批約好租平，外賣堂吃，年營廿餘萬，步步高升，業主健康欠佳急讓誠意者請還價
★素里BROOKSIDE高尚豪華靚屋六個月新四睡房雙車房地59.5X118減售$238,000請快！
★西區堅固舊屋：2495 W.10TH地點一流，自住建屋及出租均可，任君還價，快手!!

Sutton GROUP
FORD REALTY
HUGO MORAWSKY
公司：467・3871
MAPLE RIDGE 區
共有十間高級靚屋可供選擇。地大60×120呎，有三房，面積由1230呎起至—1358呎。價由$162,000至$166,500該區不少香港客安居樂業，均感滿意。英語電467・1128。中文電324・4422

李沾 Jim Lee
大衆實業公司 POPULAR REALTY LTD
公司：436・1888
住宅：298・8988
傳呼機：645・9085
M 11-4277 KINGSWAY BURNABY B.C. V5H 3Z2
代客管理房屋物業
收費從廉・保証滿意
★雲東上層三睡房月租500元下層二睡房月租400元大約十餘分鐘巴士直達唐人街只叫價十七萬餘元
★素里十個月新屋，上三下二全部完成有按揭大約$155,000 11⅜厘至1994 10月，近新小學，叫價20餘萬請還價。
★吉地出售25×125 唐人街地區，近巴士學校
★二埠一睡房柏文，三樓有風景，適合自住或投資，現有按揭大概三萬九仟，11¾至1993年8月，每月供415元，可接手，只叫價七萬餘
★雲東三睡房，城市屋，十七年新三層樓，1½浴廁，保養一流，近小學，巴士，購物中心及公園
★士多生意前鋪後居，近柏文住宅區

RPC REAL PROPERTY CORP.
查詢 JIM DOYLE
電話(604)685・8988
MAPLE RIDGE GREEN HOUSE
MAPLE RIDGE溫室蔬菓花房生意，佔地十畝。澆水系統電腦控制，全部自動化。提供三個月培訓，入息好，週轉靈，由同業收購產品，不憂推銷。宜家庭經營，價CAN $1,750,000

GODDARD & SMITH Realty Ltd
阮光成 FLORIO YUEN
DAVID MA
☎683-7535
✣西區商鋪，全新裝修首按揭卅五萬利息只9%地大美觀，售價只$1,280,000
✣本拿比商業樓回報率接近10%售價$9,800,000首按揭五百萬利息只11½%近LOUGHEED MALL和輕便快車站
✣高貴林商場佔地12萬餘呎，首按揭$3,200,000利息只12¼%售$4,950,000
✣鋼筋石屎工業大廈三層高全租出給省政府，現有面積34,000呎可再加蓋3萬餘呎樓面每層高14呎位於RAILWAY街及緬街附近交通便現有按揭$1,280,000利率12¾%售$2,300,000
✣溫東柏文地，可即建廿三單位，連圖則建築許可証等，價$950,000
✣大型購物中心，可停泊數百部汽車，有穩健租客、醫生、藥房、銀行、超級市場等，售$11,000,000
✣經濟投資，兩鋪位，地點旺盛，泊車方便，售$560,000

NORTHRIDGE GROUP INTERNATIONAL 恒生實業有限公司
328-5511 W. BOULEVARD, VANCOUVER
JENNY SOO
BUS:261-1881
RES:263-8838
PAGER:645-6918
＊花店急讓$49,800成本低利錢好，有意做老細請來電！
136 E. 49 TH AVE. VANCOUVER SPECIAL
十七年新，急讓詳情請即來電。

HOMELIFE HomeLife/Benchmark Realty
FOR QUALITY SERVICE CALL Laurena 597-7292
14427 MELROSE $177,900
111 43-81 AVE. $229.500
9287 FOREST PL. $164,800
13033-96th AVE. $169,000

加拿大信託實業地產 CANADA TRUST REALTOR ☎438-8161 經理：關聯耀 Manager: KEITH QUAN
2629 KINGSWAY, VANCOUVER, B.C. V5R 5H4
如閣下欲在高貴林投資置地或置屋請與林志成接洽
林志成 KEN LAM 公司：941-1958
＊自住或投資，VICTORIA夾8街，地點適中四睡房，樓下可出租交通方便，新地毯保養一流，屋主已買，快！
收租柏文
＊COMMERCIAL近域多利兩座柏文共四個單位多睡房，地點適中合投資者自住一單位，出租及管理其他最化算
＊FRANCIS街近喜士定，有全新柏文出讓自住或投資地點一流有私家室內車場兩房客廳連露台
劉燦焜 DON LOW 住宅：467-1348
麥惠岐 WINSTON W.K. MAK 住宅：872-5359 傳呼：650-8719
★溫東區入息大屋，三單位月入二千元，近乃磨及片打街，學校交通十分方便，地33×122 投資自用十分化算，叫價$254,000麥君
★閣下如欲在楓樹嶺MAPLE RIDGE投資買地或買屋，請與劉燦焜君接洽
譚振威 PATRICK TAM 公司：430-6655 住宅：433-2389
＊本拿比16街8246號全新大屋。3981方呎，六房四廁，熱水式暖氣，售價四十四萬餘元。
＊本拿比7939 WOODHURST DR. FOREST HILL六年新大屋，四房四廁，3265方呎售價四十三萬餘元。
＊溫東區7490 SHERBROOKE十一年新，上層三房土庫二廳二房廚廁供備建築料精款美。叫價卅四萬餘元。
＊溫東區BEATRICE街近域多利上下層屋，共三房二廁1752方呎，下層獨立出入，地45呎闊，叫價廿二萬餘元。
＊溫東區1266 E.26街新屋，三層3131方呎四廳七房四廁，熱水式暖氣，售卅九萬餘
＊溫東近PNE西式便利雜貨店，樂營炸雞三文文治，鋪面寬闊，可加售其他唐山雜貨亞洲食品，擴展機會大，新裝修及設備，叫價只五萬元
＊高貴林CANYON SPRING2 2937 MEADOWVISTA全新屋2030方呎四房熱水暖氣廿七萬餘
關鎮傑 PAUL KWAN 公司：430-6655 住宅：438-1484
住宅：534-0082 傳呼：645-7073 夏鎮海 FRANKLIN HA
忠誠服務・免費估價
代理買賣
房產、物業、生意
＊溫哥華市中心精品店全盤連貨急售八千元，另點貨適合投資移民，請電夏鎮海
＊汽車修理生意出售，位於北雲旺街五天營業，B.C.A.A. APPROVED請電NASHIA MECKLAI洽
NASH MECKLAI 873-5739