## LISEZ BIEN LES PETITES ANNONCES

**CHASSEURS!**

Je prends de 45 à 50 renards par 4 à 5 semaines. Je puis enseigner à tout lecteur de ce journal comment le faire. Ecrivez pour avoir renseignements à W. A. HADLEY, Stanstead, Qué. 791—12fs-4jt.

**SERVANTE**

On demande une bonne servante pour ouvrage général de maison. Bon salaire à la personne compétente. S'adresser à E. J. HUBERT, bureau du magistrat de police, Edmundston, N.B. 823—j.n.o.-29a.

**MAISON A VENDRE**

Bell emaison sur un lot de 100 x 200 pds, bien finie, 13 appartements, fournaise, eau chaude et autres commodités modernes, située sur la rue Queen. S'adresser à M. Hilaire BOUCHARD, rue Queen, Edmundston, N.-B. 824—2fs-29a.

**A LOUER**

Maison de 5 appartements, située sur la rue St-François, près du magasin Eddie Soucy, avec chambre de bain, eau chaude, commodités modernes et bien finie. S'adresser à M. Henri LAVOIE, 40, rue Emmerson, Edmundston, 721—4fs-22a.

## POUR LE DEUIL

Cartes Mortuaires
Feuillets Mortuaires
Bouquets Spirituels
Offrandes de Messes
Cartes de Sympathies
Cartes de Remerciements pour Sympathies
Papier à lettre à bordure noire.

**LE MADAWASKA**
rue de l'Eglise.
Casier 159 Edmundston.

TOWN OF EDMUNDSTON — EDMUNDSTON, N.B.

**GREEN RIVER POWER DEVELOPMENT**

## TENDERS

**For Sub-Station Building in the Town of Edmundston.**

Sealed tenders will be received by the undersigned until September 9th next for the construction of the above.

Plans and specifications are on file at the Town Office.

Each tender must be accompanied by a certified cheque for the sum equal to five per cent (5%) of the amount of th etender.

Tenders shall be marked "Tender for General Contract Sub-Station Building", and addressed to the undersigned.

The lowest or any tenders not necessarily accepted.

Dated at Edmundston, N. B., this 24th day of August 1929.

Thomas GUERRETTE,
Secretary-Treasurer.

VILLE D'EDMUNDSTON

**DEVELOPMENT HYDRO-ELECTRIQUE A LA RIVIERE-VERTE**

## SOUMISSIONS

**Pour Sous-Station Electrique dans la ville d'Edmundston**

Des soumissions cachetées seront reçues par le soussigné jusqu'au 9 Septembre, pour la construction de la bâtisse ci-haut mentionnée.

Les plans et spécifications sont visibles au bureau de la Ville.

Chaque soumission doit être accompagnée d'un chèque certifié pour une somme égal à (5%) cinq pour cent du montant de la soumission.

Les soumissions devront être marquées: "Soumission pour Contrat Général pour la Sous-Station", et adressés au sousigné.

La plus basse ni aucune soumission ne sera nécessairement acceptée.

Datée à Edmundston, N.-B., ce 24e jour d'août 1929.

Thomas GUERRETTE,
Secrétaire-trésorier.

# CHARBON!

**PROFITEZ DES PRIX DE LA SAISON**

COKE — STOVE — EGG — CHESTNUT — SCOTCH COAL — BUCKWHEAT — SIDNEY — MINTO — ETC., — ETC.
Prix Modérés — Aussi bas qu'ailleurs!

**EDMUNDSTON IMPORT**
BUREAU: Hôtel Grand Cetnral
Téléphone 214 ou 51.

## GAGNANT

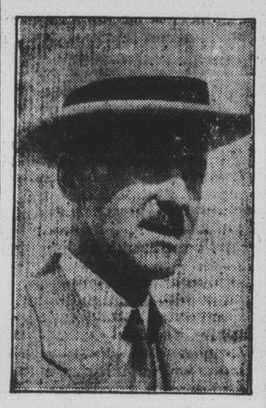

Le Lt.-Col. R. M. BLAIR de Vancouver, gagnant du prix du Roi au concours de tir à Bisley, Angleterre, photographié à bord du "Duchesse of York", à son retour au Canada.

**MM. LES SECRETAIRES D'ECOLES**
A VENDRE — Formules pour avis de taxe d'école, 50c le 100. S'adresser au Bureau du "Madawaska", casier 159, Edmundston, N.-B.

**HOMMES D'AFFAIRES**
A VENDRE — Papier à clavigraphe, à copie, rubans à clavigraphes, papier carbone, classeurs à filières, boîte à fiches crayons, plumes, etc. Service de Librairie "Le Madawaska", Casier 159, Edmundston, N.-B. 25a—j.n.o.

Toute la bonté du blé
Sous une forme appétissante et digestible

# SHREDDED WHEAT

*Contient tout le son du blé entier*

Faîtes friser dans le fourneau—Mangez-le emmietté ou en biscuits. Recouvrez de crème ou de lait frais. Riche en éléments nutritifs—vitamines et sels—délicieux pour tout repas.

**Il n'en coûte pas plus cher de construire à l'épreuve du feu**

Si vous exigez la Cloison Murale Gyproc, vous serez certain que murs et plafonds seront incombustibles—et cela vous coûtera souvent moins cher que des matériaux qui ne vous protègent pas du tout contre l'incendie.

# GYPROC

cloison murale incombustible

En Vente Chez
J. W. Hall - - - Edmunston, N.B.

## VERRET OFFICE

**Mariage:**

Mardi le 27 courant M. Jos. Daigle fils de feu Jos. Daigle de la paroisse d'Edmundston, conduisait à l'autel Mlle Léona Collin, fille de M. Télesphore Collin. Celui-ci servait de témoin à sa fille et M. Thomas Daigle accompagnait son frère.

La bénédiction nuptiale leur fut donnée dans l' glise Immaculée-Conception par l'abbé N. Michaud vicaire.

Après la cérémonie tous se rendirent à la demeure de M. Collin où un délicieux déjeuner fut servi Tous les parents et amis reconduisirent les nouveaux époux à la Rivière du Loup d'où ils s'embarquèrent pour Tadoussac. Ils visiteront aussi Québec, Ste-Anne de Beaupré et seront de retour dimanche prochain.

Le joyeux groupe qui accompagna les mariés à la Rivière du Loup se rendit à Cacouna pour passer la journée. On remarquait Mme Jos. O. Daigle, MM. et Mesdames Télesphore Collin, Thomas Daigle, Ernest Daigle, Eloi Collin, Eddie St-Jean, Jos. Morel, Denis Bouchard, Rodolphe St-Jean, Saul Parent, Médard Lavoie de Gardner, Mass., Ernest Gagnon de Ste-Agathe; Mesdemoiselles Estelle Collin, Maria Daigle, Annette Collin, Elise Daigle, Lozina Daigle, Annie Boucher; Messieurs Léo Daigle, Sinai Collin, Pat. Daigle, Baptiste Pelletier, Antoine Collin, Pit Pelletier et Fred Dumond.

Le Poli à Chaussures "NUGGET"

donne un poli brillant et durable avec un minimum d'effort. Servez-vous-en tous les jours pour vos souliers, non seulement pour leur donner belle apparence, mais parce qu'il préserve le cuir.

LA BOITE DE "NUGGET" S'OUVRE D'UN TOUR DE MAIN!

**"LE MADAWASKA"**
Paraît tous les Jeudis

ABONNEMENT

| | |
|---|---|
| Canada, 1 an | $1.50 |
| Canada, 6 mois | .75 |
| Etats-Unis, 1 an | $2.00 |
| Etats-Unis, 6 mois | $1.00 |

L'abonnement est strictement payable d'avance. Ajoutez 15 sous aux chèques pour l'échange.

ANNONCES

Petites annonces: à vendre, à louer, on demande, etc.:

| | |
|---|---|
| 1ère insection | 50c |
| Insertions subs. | 35c |

Annonces commerciales passagères ..... 25c le pce.
Annonces à long terme: tarif spécial fourni sur demande.

Les petites annonces sont strictement payables d'avance.

Nous publions gratuitement pour nos abonnés les avis de naissances, de mariage, de funérailles, etc.

*Après la Grippe, la Bronchite, la Toux ou le Rhume fortifiez-vous avec*

**L'Emulsion Scott**

*rich en Vitamines toniffantes d'Huile de Foie de Morue*

Scott & Bowne, Toronto, Ont.



**MONUMENTS FUNERAIRES**

En granit et en marbre.—Demandez les prix et voyez les différents modèles.

**Service d'Ambulance**
Voiture automobile moderne.
Service Jour et Nuit
Téléphonez 138-31

**J.-B. COTE**
ENTREPRENEUR DE POMPES FUNEBRES
LICENCIE
Tél.: 138-31 Edmundston, N.B.

## APRES VOS FUNERAILLES

Que deviendront ceux dont vous avez la charge? Est-ce que la femme que vous aimez et chérissez sera obligée de painer à la journée pour faire vivre vos enfants, ou prévoyez-vous sagement l'avenir par une bonne police d'assurance?

Permettez-nous de vous expliquer comment vous pouvez assurer l'avenir de votre famille par un petit pourcentage de votre revenu.

**SUN LIFE ASSURANCE**
Company of Canada

Canada Leading Life Company
Ass. en force: 2 Billions
Actif: $500,000,000.

**G. T. KENNEDY**
représentant local
EDMUNDSTON, N.-B.
Rue de l'Eglise — Tél. 120-21

# L'OMBRE DU BEFFROI

**Grand Roman Canadien Inédit**
**par Mme A.-B. Lacerte.**

Tous droits réservés, 1925, par Edouard Garand, 152, Ste-Elisabeth, Motnréal, P.Q., où l'on peut se procurer ces volumes au prix de 25 sous, par la poste 30 sous.

51— (Suite)

A propos de la dot de $10,000 donnés à Dolorès, le jour de ses fiançailles, Gaston avait offert à Henri Fauvet de les lui rendre; cette petite fortune appartenait de droit à Monique maintenant.

Mais Henri Fauvet refusa de reprendre cet argent.

—C'est la dot de Dolorès, avait-il répondu, et puis, Gaston, ajouta-t-il en riant, je ne veux pas avoir l'air de me vanter; cependant, je veux que tu comprennes que j'ai les moyens de doter mes trois filles convenablement.

Pauvre Henri Fauvet! Il allait donc rester seul, au cffroi! Il est vrai que Monique serait sa voisine, puisque l'Eden n'était qu'à cinq milles de distance; il est vrai aussi que Marcelle et son mari viendrait passer tous les étés avec lui. Ils quitteraient la ville de Québec le 1er mai, et n'y retourneraient qu'à la fin d'octobre. Tout de même, il ne put retenir ses larmes, quand ses enfants partirent, le soir de leur mariage

.....

Et maintenant, franchissons une espace de quatre années, et retournons au Beffroi, l'hospitalier Beffroi. Mais auparavant, disons que Henri Fauvet avait fait construire un joli chalet sur le terrain de Cyril Florentin. Ce chalet portait encore le nom "de "la maison de Febro".

Henri Fauvet avait instalé, dans "la maison de Febro", un des sinistrés du dernier feu de forêt; un nommé Janson, parent éloigné de cette bonne Mme Emmanuel. Janson, inutile de le dire, ne jurait plus que par le propriétaire du Beffroi.

Sur les tombes de Cyril Florentin et de Febro, le père de Marcelle et de Monique avait fait ériger une grande croix en marbre blanc, sur laquelle se détachait, en lettres dorées, l'inscription suivante: "Cyril Florentin. Febro, son épouse. Tribut de reconnaissance de la famille Fauvet". N'avaient-ils pas, ces braves gens, élevé Monique de leur mieux, faisant mille sacrifices pour lui donner la meilleure instruction possible?

L'érection du chalet et du monument s'était fait, il y avait deux ans.

On était au 4 juillet. Dans le salon du Beffroi, un groupe, qui ne manquera pas de nous intéresser, était réuni: Henri Fauvet, Marcelle et son mari, Monique et son mari, Mme de Bienencour, pas du tout vieillie, toujours aimables et gaie. Il y avait là aussi Dolorès, son mari et leur petit Henri Fauvet Archer, l'enfant le plus brouillon, le plus tapageur au monde; mais si fin, si gentil, que tous en raffolaient. Voyez, voici Yolande, Réal du Tremblaye, son mari, et leurs deux enfants; un garçon et une fille, voici aussi Jeannine et son mari Léon Martinel. Jeannine n'a pas d'enmais elle dit souvent:

—Seigneur! Gaston et Marcelle (ainsi se nomment les enfants d'Yolande) m'appartiennent, en quelque sorte. Voyez-vous, presque chrque jour, je les vole à Yolande, et puis, je les aime comme s'ils étaient à moi.... Léon aussi les aime, je vous assure!

Mais continuons à nomme nos gens: Olga, Karl Markstein, son mari et leur fils Lionel. Lionel, d'après le Docteur Karl, sera, un jour, médecin émérite, car le cher petit s'amuse constamment à envelopper du sel dans des bouts de papier blanc, qu'il plie, ensuite, sous forme de prises. Eh! bien, qui vivra verra!

Où en étions-nous?.... Ah oui! Wanda et Fred Cyr, son mari, sont aussi du groupe qui nous intéresse. Wanda, elle non plus, n'a pas d'enfants, ce qui la désole quelque peu; tout de même, elle est heureuse, car Fred est le modèle des époux. L Docteur et Mme Carrol sont aussi parmi nos amis.

Vers les trois heures de l'après-midi, arrive le Père Lemaitre, et aussitôt, on procède à la sacristie, où seront baptisées deux petites jumelles, les premières nées du mariage de Marcelle et de Gaétan. Les jumelles sont âgées de près de deux mois.

De l'une des jumelles, seront parrain et marraine Henri Fauvet et Mme de Bienencour; de l'autre, ce seront Monique et son mari.

Quand, au baptême, le prêtre demanda les noms des petites, Mme de Bienencour posa la main sur sa filleule et répondit:

—Celle-ci, mon Père, c'est Marcelle.

Et Monique, de son côté, de dire:

—Ee celle-ci, c'est Monique.

—L'histoire se répète. Les jumelles des de Bienencour avaient, elles aussi, les cheveux d'or, les yeux violets, les traits fins et délicats; Marcelle et Monique allaient revivre dans ces petites.

—Oh! comme elle carillonne, enrore, cette fois, la cloche du Beffroi, pour annoncer à tous le baptême des mignonnes jumelles, Marcelle et Monique de Bienencour!

C'est le soir du baptême. Sur la terrasse du Beffroi, sur le bord de la Rivière des Songes, nos amis sont assis. Les enfants sont couchés et tout est d'une tranquillité parfaite. Quel silence! Quele paix!

Ce silence, cette paix, on sait qu'ils règnent partout, ce soir: à l'Abri, demeure des Cyr; à l'Eden, demeure des Le Briel; au Grandchesne, demeure des Carrol et des Markstein....

Ce silence, cette paix.... Ils flottent au dessus de la Rivière des Songes; de l'Avenue des Trembles, là-bas; au-dessus des Cinq Ormes, de l'Arche Enchantée, de la "maison de Febro".... Ils flottent aussi sur la Cité du Silence, cité mystérieuse et étrange, qui ne se lasse jamais de contempler ses propres charmes dans le Miroir des Anges....

Soudain, un bruit interrompit le silence: c'est celui d'un train, ralentissant son allure, avant de pénétrer dans le Tunnel du Requiem.

Puis, dans le clocher du Beffroi, tintent neuf coups sonores....

Comme si ces divers bruits avaient pour effet d'interrompre les réflexions de tous, ils se retournent d'un commun accord et regardent le Beffroi.

A ce moment, doucement, lentement, apparait l'astre des nuits, illuminant tous les environs....

Aussitôt, sur la terrasse entourant l'ancienne abbaye, se projette clairement l'ombre du beffroi.

FIN

**NOTRE FEUILLETON**

**NOUS COMMENCERONS**

# La Semaine Prochaine

**LA PUBLICATION D'UN ROMAN CANADIEN**
**des Editions Edouard Garand de Montréal.**

# LE MORT QU'ON VENGE

**par UBALD PAQUIN**

**DITES-LE A VOS AMIS** — et que ceux qui ne sont pas abonnés se hâtent, afin de commencer la lecture de notre nouveau feuilleton dès le premier numéro.

**LE MORT QU'ON VENGE** est un autre roman canadien dont les principaux épisodes se passent dans la ville de Québec et la banlieue.