Tai Hon Kong Bo Ltd., Publishers
Entered At Vancouver Post Office
As Second Class Matter

The Chinese Times

Volume 31 No 21 Tuesday August 17 1926

郵址 Chinese Times 443-445 Carrall St. P. O. Box 260 Phone Sey 7092 Vancouver, B. C. 本報

中華民國十五年八月十七號 〔星期二〕

大漢公報

孔子二千四百七拾八年 夏曆歲次丙寅年七月初拾日

言論

今日社團應有之覺悟

GY

當歐戰未敢釁以前。世人莫不中達爾文氏天演物競之說。以爲人類之進化。必基於競爭而後可。而俾士麥氏之鐵血主義。復由德國而傳遍世界。遂爲釀成歐洲空前大戰之壹重要原因。迨歐戰發生之後。世人遂因損失之劇慘而覺悟。始轉其舵而趨於克魯泡特金氏之互助主義。而進化性最弱之中國國民。亦聞風而起。其研究宣傳之結果。即生出無數之團體。某也 會。某也又一會。汗牛充棟。不勝其數。然可括而分爲三類。即

壹商會 以聯絡商情。調解勞資問題。維持血本爲號召。純屬資本家組織之團體。

貳工會 以勞工神聖。打破資本制度。實行社會主義爲號召。純屬勞動者結合之團體。

三工商會 以調協勞資之競爭。融洽工商之感情爲號召。乃工商混合之團體

綜觀此三類團體。其號召也匪不皇皇然特標互助之名。而爲社會所認爲光明而合轍。然細探究之。則殊不盡然。蓋此類團體之中。其毫無宗旨。祇尚時髦者固多。即有良好之宗旨。亦不過徒弁互助二字於其會章而已。其行爲實去互助之軌。尚不不知其若干遠也

今日之商會。果能履行其所抱之宗旨耶。血本容或拚命以保持之。而商情則以不相傾軋已爲幸矣。遑論聯絡乎。而其對於勞資問題。表面固云調解。而實則取壓迫仇視鄙夷之態度。夫當工人要求之時。爲有損其權利之舉動。其壓迫也仇視也固宜。然則當承平之日。工人之人格地位果可鄙夷耶。其所以鄙夷之者。諒僅在衣服之貴賤。居室之華陋而已。人格之比較。恐不及工人之誠樸豁達也

然則今日之工會又果能持其目的而循正軌以進行乎。吾恐其未必盡能也。試觀今日工人之加入工會也。匪特未知工團之確義。即該會之規約如何。恐亦未盡明白。甚或全未寓目者。爲數非少。故毋怪反對工會者。謂工人之加入工會。純爲金錢起見。吁、斯言何其刻也。然亦非盡無故。蓋記者曾親聞諸善代人組織團體者之口。謂非重定金錢。不易招納會員也。至其進行則多先以要求加薪。而以罷工爲後盾。對於人格之改造。未嘗一注意之。此種現狀。當今日勞資並立之世。決不能免。唯權以社會主義之精義。則加薪減時。尚非根本解決之法。不過爲治標或示威運動之一種而已。若夫分界私鬥。則爲失於勞工神聖之正軌遠矣。然此種舉動。殊屬罕見。且稍明事理者。決不主張。但其間有於要求加薪減時及改良待遇之外。再附加監督財權及用人權之條件。致受社會不滿意之批評。則不能不視爲過當耳。蓋當產業尚無工人共管之趨向之今日。則尚未易言此也。

此外尚有工商混合之會。即以調協本業勞資之衝突爲號召。惟其權每易操諸資本家之手。故對待工人雖不致如純粹資本的團體之態度。而其手段則仍以籠絡工人爲先著。較迎合於互助之旨。爲今日緩和勞資衝突之善法耳

以上三者。其章程固特表出實行互助。普遍利益。平衡進化等等爲宗旨。奈何其進行之方針。與所持之態度。又偏自相矛盾。而多與宗旨背馳。是在於未有鞏固根本之覺悟耳。鞏固根本之道爲何。茲請分述如下

㈠須常開演說會。宣傳所抱之宗旨。進行之方針。及對外之態度。旁及人生必需之德、智、體、羣四種學理。

㈡須常開研究會。研究進行之方針。對外之態度。與所執藝術之改良。互助之精意。進行之經過。及世界將來之趨勢。尤當視爲必需之研究課目

㈢須刊發定期或不定期之出版物。將演說會之講詞及研究會研究之結果。盡量登載。既可增益同人之感情。復可使對方及全社會人士之洞悉自己真相

▲恭頌良醫

薛慶先生字金達會邑之長沙鄉人也先生精通醫理術擅歧黃對于花柳眼科積瘀復發駁骨各等奇難雜症確係堪稱獨步聖手與報章之上大車特車者真有霄壤之別也最近如鄭喜忠膝部之患牛頭癰岑羅患腎漏鄭纘慶之風火眼疾唐清之脚部斷骨鄭維文之患疝氣病鄧護之花柳症均蒙 先生施以良方立奏奇效弟等皆係患病得救之人愧無以爲報故特聯同頌揚先生之德況且先生賦性義俠慈愛爲懷對于患病者就醫每次僅取回藥資全愈後酬勞一節聽各自便尤爲醫界中之難能而可貴者謹將經過事實登報剖白俾僑界患病者知所審慎而就醫

薛慶先生寓雲埠廣東街廣和源號

Kwong Wo Yuen Fook Kee Co.
5 Canton St.
Vancouver, B. C,

鄧護 鄭喜忠 鄭纘慶 唐清 鄭維文 岑羅 弟等同恭頌

價目表

本報價目本埠派刊每月收銀七毫五若派不到貼郵票寄上每月收銀壹元英屬各埠及美國每年收英金九元七毫五半年五元三個月貳元七五壹月一元中國及外國每年收英金拾五元除禮拜日外皆按日呈閱無論取閱久暫報資均先惠空函定閱恕不奉呈

本報司理部啟

入埠諸君 ◀葉求戈▶ 注意注意

代辦詩丕亞鐵路車紙
諸君入埠請到永生接洽
如欲打電皆可代勞

詩丕亞輪船公司

拾四日到上海

本公司各船不往小呂宋
（特別改良）

本公司船大艙福食除應有盡有有外添設生猪生鷄等物在船上豢養每日隨用隨宰以供乘客

拾陸日到香港

◀各船直埋上海碼頭以便搭客遊覽▶

僑胞旋唐注意

由雲高華啟行日期
亞洲皇后 七月廿二日
加拿大皇后 八月五日
俄國皇后 八月十九

東亞客務總司理司徒旋佈

司徒旋通信住址
SETO MORE
Asiatic Passenger Agent.
Canadian Pacific Rly.
VANCOUVER, B. C.

客務總司理火士打
J. J. FORSTER
General Agent
Ocear Traffic
VANCOUVER, B. C.

▲本樓在片打街西門牌五號

▲電話（詩巷）肆叁六七

北海琴樽。京華冠蓋。酒邊紅袖。樓外青山。本酒樓開設雲城。歷有年數。中西稱譽。遐邇馳名。駝峰猩唇。庖丁擅郇廚美。良辰勝友。賞心資酒國之歡。益以侍女款待週全。軒窗鋪陳雅麗。倘僑胞聯袂光顧。本主人倒屣歡迎。

▼◎▲各埠劉關張趙昆仲注意

全加劉關張趙諸世誼均鑒公啟者本公所爲募集實業義捐百子會欵及承總公所命發展堂務聯絡感情事宜特派關紹曾張培炘君等爲遊埠專員如兩君到時懇希各分所昆仲賜與接洽並指示機宜爲盼

全加龍岡公所在雲埠購置實業樓式

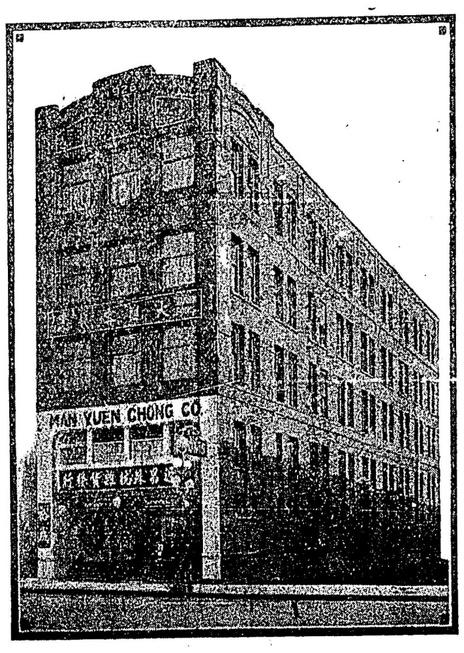

中華民國拾五年八月五日 駐雲龍岡公所謹啟

▼◎▲表明心跡

啟者弟自入洪門至後丹心壹片向前公堂併無厠身別黨第恐昆仲間有懷疑故特字遍告以表清白而釋羣疑此佈

都朗度鄭子邦敬告

▼◎▲雲埠裕安押啟事

啟者本押司理東旋前日各親朋有附貯稅金紙等物限壹個月內到來領取如逾期不到問取本押主人不負責矣

民國拾五年八月十日啟