ניזאם

טערקישע סיגאַרעטס

10 פאר 18 סענט

2 פעקעדזשעס פאר 35 סענט

דער פאר כרעכער

אן אינטערעסאנטער און שפאנענד דער ראמאן, אויס דעם אידי־שען לעבען פון פוילען, און קאנאדע.

באארבייט פאר „אידישען זשורנאל"

פון י. כ—ם

(128־טע פארזעצונג).

פאראויס איז געגאנגען די בעל־הבית'טע, האלטענדיג די רביצין ביי דער האנט. חנה'לע איז נאך געגאנגען גע־וואונדערט, ניט־ווייסענדיג נאך וואס זי דארף דעם אומויסטען שפאציר מאכען איבער די אלע צימערען.

די בעל הבית'טע האט זיי ארייגע־פירט אין ערשטען צימער. די בעל הבית'טע האט זיי צוגעפיהרט צו א גרויסע שראנק. געגומען דעם בונט שליסלען וואס זי האט גע־האלטען אין איהר פארטוך. געעפענט, און ארויסגענומען פארשיעדענע האנט־ארבייטען וואס זי. האט נאך פון מיידעלי־ווייז.

זי האט זיי ארויסגעפיהרט אין א שעהן אויפגעפוצט צימערעל. אט דאס איז מיין עלטערען זוהנס צימער, האט זי געזאגט. נאט זאל העלפען עס זאל נעהן בשלום וועלען מיר האבען תנאים די טעג.

איהר רביצין, וועלכע דאך געווים מו־טען צו דא תנאים, דער שידוך איז פון לעבבערע. דער מהותן א וואיילער איד, א חסיד, א גביר, די כלה האבען מיר נאך ניט געזעהען, מיר זיינען שטארק פארגומעט. אזוי שנעל זיי עס וועט זיך מאכען א שטיקעל פרייד צייט, וועל איך מיט מיין שלמה'ן א פאהר טאן קיין לעבבערע, אין נאכדער וועלען מיר מאכען תנאים.

דאס ערשטע מינד, ווילען מיר טאקי אז די תנאים זאלען זיין דא ביי אונז מיט'ן נאנצען נגאם זיך פרעהען אכיסעל ציזואמען מיט אונזער משפחה.

מיין זוהן האט דאך א נאמען איבער דער גאנצער שטאדט, אלס דער פע־הינסטער געשעפטס מאן. מען צורייסט מיך מיט שדוכים טאקי דא פון דער איינגעגער שטאדט. אבער איהר ווייסט דאך רביצין אז פון דערווייטענס איז פיעל בעסער א שידוך ווי פון דער נאהענטעס.

זי האט זיי דורכגעפיהרט אלע צי־מערען. געגייגט יעדע זאך. דער־צעהלט ווי אזוי דאס אלעס איז געקומען צו איהר. אין ווען זיי זיינען פארטיג געווארען מיט'ן ארומשפאצירען האט זי זיי צוריק ארייגגעפיהרט אין עס צימער.

שיף'ן טיש איז פרישטאנען טרעפע מיט פארבייסען. די רביצין האט זיך געזעצט אין דיבעל הבית'טע האט א זאך נעטען.

קום חנה וועל איך דיר ווייזען דיין צימער, וועסט דיך ארומזעהען אין עס איז דא צו טון. אין נעהמען דיך אבי־סעל צו דער ארבייט.

די לינקער האנען פון ביידע אבי־סעל האלטען דיין דאס הויז. וויפיעל. דיי צייט האט זיי עלליבט. יעצט אבער מוזען זיי זיך צוריקגעהאלטען צו ווייל באר־שעפטיגונג. אין דאס נאכגעיז הויז ווערט איבערגעגעבען אין דיינע הענט.

חנה'לע האט ניט געגעטפערט. זי האט געזאגט א גוטען טאג דער רביצין, וועלכע איז געזעסען ביים טיש אין געשווינגען. אין פארשיאנדען אין דער באלייטונג פון איהר בעל־הבית'טע.

אין א קוינע צימערעל, וואו עס איז געווען פלאץ בלויז פאר א שמאל בעטעל, לעבען דער קוק. האט זי די בעל הבית'טע אריינגעפיהרט, אנגעזאגט איהר אויף'ן בעטעל אז דא וועט זיין איהר געלעגער אין גלייך זי מעהויסען אריינגעהן אין קוק. ברענגען אין אדרעגנ הו בלים פון מיטאג אין ווערבסט איז זי צוריק צו דער רביצין געגאנגען.

חנה'לע האט זיך געגומען ארומ־קוקען וואו זי געפינט זיך אין וואס זי איז טון. זי האט פארגעסען אין נאכ־צען אין קופ. זי האט יעצט בלויז גע־טראכט וועגען זיך. געזעזען פארגומען מיט איהר פערזאן. צו געגאנגען נאכ־אמאל צו דער טיר פון איהר צימערעל. זי געעפענט אין אריינגעקוקט.

אט דאס איז מיר יעצט געבליבען פון אלעם אויף דער וועלט. אט דא אין דעם ענגען צימערעל וואו עס איז קיין פלאץ פאר קיין שטוהל ניטא. וועט זיין מיין וואוינונג. די צוויי וועגט וועלען דערשטיקען מיינע לידען. מיינע צרות.

אט דאס איז אלעס וואס איך קען האבען ביי מיין לעבען. אט דאס האב איך פארדיענט אין פארליף פון מיינע יאהר־רען.

חנה'לע האט זיך דערמאהנט אז די צייט באלאנגט שוין מעהר ניט צו איהר, אז זי קען זיך מעהר ניט ערלויבען צו טראכטען. זי האט זיך גענומען צו דער ארבייט און פרובירט פארגעסען אלעס וואס מיט איהר האט פאסירט.

זי האט געטון איהר ארבייט. ארומ־נערייניגט, ארומגעוואשען, אביסעל שפעטער איז אריינגעקומען די בעל־הבית'טע און איהר געזאגט וואס זי זאל פארבייטען פאר נאכט עסען.

חנה'לע האט גענומען פארען זיך ארום דעם עסען, און ווען עס איז טוג־קעל געווארען אויף'ן נאס, עס האט אנ־געהויבען נאכט ווערען, האט זיך אין שטוב באוויזען דער חתן בחור, וועגען וועלכען מען האט דערצעהלט אז ער וועט באלד מיט נאטט הילף א חתן וועד־רען.

זיין בליק האט חנה'לען א שטאך גע־געבען. דעם קוק וועלכען ער האט אויף איהר געגעבען האט אויף איהר געווארפען א מורא. זי האט דערפיהלט א סקרוף אויבער איהר לייב, זעלבסט ניט ווי־סענדיג וואס עס איז אזעלכעס.

ער האט פון זיך ארונטערגענומען זיין אויבערמאנטעל, געדעדט עטליכע ווער־טער צו דער מיטער, און ארויס אין זיך זיך אן אנקומאשען זי הענט.

חנה'לע האט זיך פארשעמט. זי איז דייט געווארען. ער איז פארבייי געגאנגען האדט לעבען איהר, כמעט זיך אנגעריהרט אין איהרע הייזערע. זי איז שנעל אויעה צו דער קוק, קוקענדיג אויב דאס עסען איז אין אן אר־דנונג.

ער האט זיך געוואשען די הענט און זיך אויסגעדרעהט קוקען אויף חנה'לען.

זייערע בליקען האבען זיך באגעגענט חנה'לע איז ווידער אסאך הייס געווארען אין ארונטערגעלאזען די אויגען אום ניט צוקוקען אויף איהם.

זי האט געפיהלט ווי ער נערמט זי דורך מיט זיינע בליקען. אין זי האט געוויסט א פראגע וואו אויסצוגעהן פון קוק.

(וועדט פארגעזעצט)

שעכטערס

אפיס איז אפען יעדען טאג.

פון 9 ביז 9.

ריעל עסטייט, אינשורענס מערידזש לייסענס, סיטיזען פייפערס, גע־זעצליכע דאקומענטען און אויך נעטעראל אגענטען פאר אלע אירישע צייטונגען, אין לאנדאן, ברענספארד, סענט קעטה־רינס, נאלד, דאנדאס אין האמילטאן, אדווערטייזונגען פאר „זשורנאל" ווערען אנגענומען לויט דעם אפיס פרייז.

אפיס 679 בארטאן סט. איסט, טע־לעפאן גארפילד 127.

הויז 65 איסט אוו. נארטה. טעלע־פאן רעד. 5589.

James L. SHEKTER
Justice of the Peace
Issuer of Marriage Licenses

אורין
שריפס יסוגנעס
טרייבט אן
24 שטונדען
MIDY
SANTAL CAPSULES MIDY
חיים זיך פאר נאכגעמאכטס!

דר. מ. פיוניק

דענטיסט.

שטערצלאוע עקסטרעקשאן פון צייהן פאר. קוקען אין ספעדזשיעל עוו. רום 2. טעלעפאן אדעלייד 4067.

יעקב מ. בענעט

(פון כענעט־אין עטעראן)

באריסטערס, סאליסטערס, נאטאריעס א. ז. וו.

2901 ראנדעס סטר. וועסט טאראנטא

פעלעפאן רושאנקשאן 9077.

וואוינונג טעלעפאן רושאנקשאן 983.

דר. מ. פערלמאן

דענטיסט

341 באטהורסט סטריט.

טעלעפאן קאלעדזש 6720

נים אכסונג אויף דער גרייסער עלעק טרישער שולד

כדידזש ארבייט צו מעסיגע פרייזען

אפען אין אוונט.

דר. ד. א. סינעק

דענטיסט

קארנער ראנדעס סטריט און ספע־דינא עוו. אפיס טעלעפאן קאלעדזש 6073.

בלויז הון וולאדאווסקי

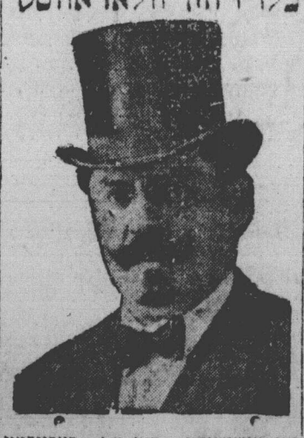

אין אנשטענדיג, דיין אן פארזיכטיג

אלם מיהל

אלע עלטערן פון קינדער זאלען דאס נעהמען אין אנבעטראכט ווייל דאס איז אין זייער איינענעם בענעפיס. קאנטרי לייט קענען מיר אויך רופען אויף זייערע שמחות.

וואהנונג 62 בראנזוויק עוועניו און טעלעפאן קאלעדזש 1976.

מצבות

פון מארמעל און גראניט
ווערט געמאכט ביי
קעמינס און סאן
וויא אויך סיינס שומעסטע
דיבעסטע פרייזען.

טעלעפאן ערלייד 5957.

120־118 טעראלי סט.
טאראנטא.

אפיס טעלעפאן מען. 5040
אן מיין 5041
הויז טעלעפאן קאלעדזש 7009

וו. בראדי כ. א.

פון

פאלים, ווילסאן און בראדי.

באריסטערס, סאליסטערס נאטאר־יים א. א. וו.

געלט צו לייהען

8—606 טעמפעל בילדינג. טאראנטא

קארנער ריטשמאנד און בעי.

דאקטאר

יוליוס לעוויז

דענטיסט

אפיס: 382 קוין וועסט קארנער ספעדזשיע עוו.

ווענען אפאינטמענטס טעלעפאנירט קאלעדזש 766

ווענען ראיעלסטע און בעסטע אייס גיפסען פאר אינשורענס ווענדט זיך צו

פ. ליוואי

ספעשעל לייף אינשורענס אגענט

P. LEVI
Insurance Agent
214 Beverly St. Tel. Coll. 8101

צו אלע רענס־עדלער

איך־אייער אלט בעקאנטער ביעלער

יעקב מייער אונראט

לאזט אייך ווייסען אז איך בין הייגט אריין אין פארטגערשיפ מיט

מענדעל גארדמיניו

וואס איז איך ניט באקאנט, זאג ביטע אונז צו פאטראניזיגן. בעסטע פרייז און גוטע באהאנדלונג. נארנטירט. קעש יעדען טאג.

די אדעלייד רעג. אין מעטאל קא. 503 אדעלייד וועסט.

טעלעפאן אדעלייד 1190.

לאדזער לאנדסלייט!

פוילישע יודען

ווילט איהר האבען א טאג־טעג לבען גרוס פון אייער אלטער היים?

ווילט איהר הערען, ווי עס לעבט זיך אייערע עלטערען, פרוועז, ברודער און שוועסטער אין אייער געבורטס־שטאדט?

ווילט איהר ווייסען, וואס אייערע נאהענטע און בעקאנטע טוען?

ווילט איהר איינזוכען אייערע קרובים און בעקאנטע אין לאדז און אין אנדערע שטעדט פון פוילען?

דאן הייסט זיך אונבארענגט צושיקען דאס

לאדזער פאלקסבלאט

דאס „פאלקסבלאט" איז די פערשפרייטעסטע און אם שטארקסטען געלעזענע אידישע צייטונג אין לאדז און אין דער גאנצער פוילישער פראווינץ.

דאס „פאלקסבלאט" דרוקט טעגליך גרויסען קיין אמעריקא, קא־נאדע, ענגלאנד און א. ז. אין סך הכל

פאר צוויי דאלאר

קענט איהר דורך דער פאסט בעקומען דאס בלאט צוגעשיקט צו אייך אהיים א גאנץ יאהר!

שיקט באלד ארויס די צוויי דאלאר אבאנענטענס־געלד און איהר האט אן אונאויפהערליכע פארבינדונג מיט אייער אלטער היים!

דער אדרעס איז: „FOLKSBLAT" Lodz, Poland

האט איהר קרובים אין ליטא און פוילען?

ווילט איהר ווייסען ווי אין אין וועלכער אומשטענדען ווי לעבען? ווילט איהר ווייסען וואס עס הערט ווי אין אייער אלטער היים אויף יענער זייט ים?

אבאנירט די ווילנער בלאט

„יידישע צייטונג"

וועלכע וועט אייך טאג טעגליך ברינגען א פרישען גרוס אבאנעמענטס פרייז: 10 דאלאר א יאהר, 5 דאלאר א האלב יאהר 3 דאלאר א פערטעל יאהר.

בעשטעלען די צייטונג קען מען שריפטליך ביי פאלגענדען אדרעס:

Redakcia „Idishe Ceitung" Wilna

די געלד קען מען צושיקען אין ווערט בריף, אדער מיט א טשעק אויף ווילנע אדער וואַרשע.

דורך די „אידישע צייטונג" ווילען קענען איהר אכזמען אייערע קרובים אין פוילען, ליטע און ווייסרוסלאנד.

ניזאם

טערקישע סיגאַרעטס

10 פאר 18 סענט

2 פעקעדזשעס פאר 35 סענט

שעכטערס

אפיס איז אפען יעדען טאג.

פון 9 ביז 9.

ריעל עסטייט, אינשורענס מערידזש לייסענס, סיטיזען פייפערס, גע־זעצליכע דאקומענטען און אויך נעטעראל אגענטען פאר אלע אירישע צייטונגען, אין לאנדאן, ברענספארד, סענט קעטה־רינס, נאלד, דאנדאס אין האמילטאן, אדווערטייזונגען פאר „זשורנאל" ווערען אנגענומען לויט דעם אפיס פרייז.

אפיס 679 בארטאן סט. איסט, טע־לעפאן גארפילד 127.

הויז 65 איסט אוו. נארטה. טעלע־פאן רעד. 5589.

James L. SHEKTER
Justice of the Peace
Issuer of Marriage Licenses

אורין
שריפס יסוגנעס
טרייבט אן
24 שטונדען
MIDY
SANTAL CAPSULES MIDY
חיים זיך פאר נאכגעמאכטס!

דר. מ. פיוניק

דענטיסט.

שטערצלאוע עקסטרעקשאן פון צייהן פאר. קוקען אין ספעדזשיעל עוו. רום 2. טעלעפאן אדעלייד 4067.

יעקב מ. בענעט

(פון כענעט־אין עטעראן)

באריסטערס, סאליסטערס, נאטאריעס א. ז. וו.

2901 ראנדעס סטר. וועסט טאראנטא

פעלעפאן רושאנקשאן 9077.

וואוינונג טעלעפאן רושאנקשאן 983.

דר. מ. פערלמאן

דענטיסט

341 באטהורסט סטריט.

טעלעפאן קאלעדזש 6720

נים אכסונג אויף דער גרייסער עלעק טרישער שולד

כדידזש ארבייט צו מעסיגע פרייזען

אפען אין אוונט.

דר. ד. א. סינעק

דענטיסט

קארנער ראנדעס סטריט און ספע־דינא עוו. אפיס טעלעפאן קאלעדזש 6073.

בלויז הון וולאדאווסקי

אין אנשטענדיג, דיין אן פארזיכטיג

אלם מיהל

אלע עלטערן פון קינדער זאלען דאס נעהמען אין אנבעטראכט ווייל דאס איז אין זייער איינענעם בענעפיס. קאנטרי לייט קענען מיר אויך רופען אויף זייערע שמחות.

וואהנונג 62 בראנזוויק עוועניו און טעלעפאן קאלעדזש 1976.

מצבות

פון מארמעל און גראניט
ווערט געמאכט ביי
קעמינס און סאן
וויא אויך סיינס שומעסטע
דיבעסטע פרייזען.

טעלעפאן ערלייד 5957.

120־118 טעראלי סט.
טאראנטא.

אפיס טעלעפאן מען. 5040
אן מיין 5041
הויז טעלעפאן קאלעדזש 7009

וו. בראדי כ. א.

פון

פאלים, ווילסאן און בראדי.

באריסטערס, סאליסטערס נאטאר־יים א. א. וו.

געלט צו לייהען

8—606 טעמפעל בילדינג. טאראנטא

קארנער ריטשמאנד און בעי.

דאקטאר

יוליוס לעוויז

דענטיסט

אפיס: 382 קוין וועסט קארנער ספעדזשיע עוו.

ווענען אפאינטמענטס טעלעפאנירט קאלעדזש 766

ווענען ראיעלסטע און בעסטע אייס גיפסען פאר אינשורענס ווענדט זיך צו

פ. ליוואי

ספעשעל לייף אינשורענס אגענט

P. LEVI
Insurance Agent
214 Beverly St. Tel. Coll. 8101

צו אלע רענס־עדלער

איך־אייער אלט בעקאנטער ביעלער

יעקב מייער אונראט

לאזט אייך ווייסען אז איך בין הייגט אריין אין פארטגערשיפ מיט

מענדעל גארדמיניו

וואס איז איך ניט באקאנט, זאג ביטע אונז צו פאטראניזיגן. בעסטע פרייז און גוטע באהאנדלונג. נארנטירט. קעש יעדען טאג.

די אדעלייד רעג. אין מעטאל קא. 503 אדעלייד וועסט.

טעלעפאן אדעלייד 1190.

לאדזער לאנדסלייט!

פוילישע יודען

ווילט איהר האבען א טאג־טעג לבען גרוס פון אייער אלטער היים?

ווילט איהר הערען, ווי עס לעבט זיך אייערע עלטערען, פרוועז, ברודער און שוועסטער אין אייער געבורטס־שטאדט?

ווילט איהר ווייסען, וואס אייערע נאהענטע און בעקאנטע טוען?

ווילט איהר איינזוכען אייערע קרובים און בעקאנטע אין לאדז און אין אנדערע שטעדט פון פוילען?

דאן הייסט זיך אונבארענגט צושיקען דאס

לאדזער פאלקסבלאט

דאס „פאלקסבלאט" איז די פערשפרייטעסטע און אם שטארקסטען געלעזענע אידישע צייטונג אין לאדז און אין דער גאנצער פוילישער פראווינץ.

דאס „פאלקסבלאט" דרוקט טעגליך גרויסען קיין אמעריקא, קא־נאדע, ענגלאנד און א. ז. אין סך הכל

פאר צוויי דאלאר

קענט איהר דורך דער פאסט בעקומען דאס בלאט צוגעשיקט צו אייך אהיים א גאנץ יאהר!

שיקט באלד ארויס די צוויי דאלאר אבאנענטענס־געלד און איהר האט אן אונאויפהערליכע פארבינדונג מיט אייער אלטער היים!

דער אדרעס איז: „FOLKSBLAT" Lodz, Poland

האט איהר קרובים אין ליטא און פוילען?

ווילט איהר ווייסען ווי אין אין וועלכער אומשטענדען ווי לעבען?

ווילט איהר ווייסען וואס עס הערט ווי אין אייער אלטער היים אויף יענער זייט ים?

אבאנירט די ווילנער בלאט

„יידישע צייטונג"

וועלכע וועט אייך טאג טעגליך ברינגען א פרישען גרוס אבאנעמענטס פרייז: 10 דאלאר א יאהר, 5 דאלאר א האלב יאהר 3 דאלאר א פערטעל יאהר.

בעשטעלען די צייטונג קען מען שריפטליך ביי פאלגענדען אדרעס:

Redakcia „Idishe Ceitung" Wilna

די געלד קען מען צושיקען אין ווערט בריף, אדער מיט א טשעק אויף ווילנע אדער וואַרשע.

דורך די „אידישע צייטונג" ווילען קענען איהר אכזמען אייערע קרובים אין פוילען, ליטע און ווייסרוסלאנד.

ביזנעס קייפען און צו פערקייפען

א הויז צופארקויפען אין 22 סאהא סטריט מיט אלע אימפרוואווומענטס, אזר־זאכע מען פארלאזט טאראנטא מוז שנעל פארקויפט ווערען. נאכפרעגען אין 22 סאהא סטריט.

10344—3—27

צו פארקויפען 2 סטארס מיט רומס מיט אלע קאנוויניענס. נאכפרעגען טעלער 1276 קוין סט. וועסט טעלעפאן פארק־דייל 3332.

10549—3—16)

איין באדריין צו איין שנעלען קוי־פער מיט וועניג געלט. איין מענער פאר־נישינג סטאר אין קלייניג און פרעסינג אין בעסטען געגענד אין קווין סט. איסט קען מאכען איין טוטען לעבען פון קלייניג און פרעסינג אליין, בילינ רענט. אדר־זאכע פארלאזט טאראנטא. נאכפרעגען 954 קוין סט. איסט אחער 191 קוין סט. וועסט.

10563—3—14)

עס מוז פארקויפט ווערען צוליעב ראנקהייט א הויז שנעהטע רוים אין מיידזשאר סטריט, לייטעסט אימפראוו־מענטס 6 רומס, זומער קיטשען הארד־וואוד אויף 2 פלעטס, 2 מענטעלס וואוש טיובס אין קיטשען, עלעקטריק, גוגז, פול סייז קאנקריט פעלער, סייד ענטהעס, לייז, שיטען דעקאריטס. בעסטע קאנדישאן, מוז האבען $1500 געלד, באלאנס זעהר לייכט. נאכפרעגען טאלעדזש 8938.

10562—3—12)

צו פארקויפען איין לאט סעמפעלס לייזיעס סטרים אין קאוטס דאן־טאון קלאוק קא. 97½ עדלייד סט. וועסט.

10564—3—14)

ווילט איהר שלאפען רוהיג?

וואהרפט ארויס די אלטע מאטראצען, מיר פיקסען איבער מאטראצען אין לאנט־שעס אין פארלער סעטס, מיר מאכען אלעס ווי ניי. איהר קענט קריגען פארד־טיגע מאטראצען. אלע סייזעס פון 5 דאלאר אין העכער. איהר קענט קריגען לאנגטשעס פון $8.50 אין העכער, אין אויב איהר דארפט עפעס פיקסען רופט אונז אפ מיין 3447. 359 פארלאמענט סטריט.

10525—3—11)

ביזנעס שאנסעס.

טעלעפאנירט אדעלייד 153.

פאר מעסענדזשער.

אלע סארטען שערען געשארפט אין גע־שליפען פון 10 סענט אז'ן העכער. אלע סארטען רייזער בליידס גע־שארפט. אויך די געוועהנליכע רייזערס און פרעשינג אליין, בילינ רענט. אדר־זאכע פארלאזט טאראנטא. נאכפרעגען 954 קוין סט. איסט אחער 191 קוין סט. וועסט.

10563—3—14)

עס מוז פארקויפט ווערען צוליעב ראנקהייט א הויז שנעהטע רוים אין מיידזשאר סטריט, לייטעסט אימפראוו־מענטס 6 רומס, זומער קיטשען הארד־וואוד אויף 2 פלעטס, 2 מענטעלס וואוש טיובס אין קיטשען, עלעקטריק, גוגז, פול סייז קאנקריט פעלער, סייד ענטהעס, לייז, שיטען דעקאריטס. בעסטע קאנדישאן, מוז האבען $1500 געלד, באלאנס זעהר לייכט. נאכפרעגען טאלעדזש 8938.

10562—3—12)

צו פארקויפען

איין באדריין, צו פארקויפען איין מענס פארנישינג סטאר אין דער בעסטער געגענד אין קווין אויסט, אין אויך איין סייד לין קלייניג און פרעסינג. קען מא־כען איין גוטען לעבען. נאכפרעגען 954 קווין אויסט אחער 191 קווין וועסט. אדר־זאכע פארלאזט טאראנטא.

10563—3—14)

איבערגענעמען א ליידיעס טיילארינג אן קלייניג און פרעסינג כיזנעס. אדר־זאכע פארלאזט טאראנטא. 1282 קווין וועסט.

10558—3—12)

צו פארקויפען איין גראסערי סטאר מיט איין לחם. נאכפרעגען 613 קווין סט. וועסט. אדרזאכע אויס'ן פלאץ.

10568—3—12)

צו פארקויפען א הויז פון 8 רומס אין מקליר עוו. 3 פיעס כאר, פיל סייז סעלער, הייסט וואסער, היטינג, פול סייז וואראנדא $4100, מעט $1000 טעל. טאלעדזש 9696.

10547—3—11)

א סעקאנד הענד סטאר צו פארקויפען 500 דאלאר, מיט א גוטען וואוינונג, כילינ רענט, אדרזאכע נעהמט אין מאנופעקטשר־רינג ביזנעס. נאכפרעגען 89 אסינטאן עוועניו.

10578—3—14)

צו פערענטעז

צו פארענטען א פארנישד רום ביי א פאר פאלק. נאכפרעגען 18 לעאנארד עוועניו.

10579—3—12)

א פלעט פון 3 רומס פערלאנגט מיט אלע קאנוויניענס. עלעקטריק אויך א פיינע פאמיליע 55 לעאנארד עוו.

10535—3—11)

א פלעט פון 3 אדער 4 רומס צו פער־ענטען, מיט אלע קאנוויניענס. 37 הענרי סט.

10567—3—14)

א סטאר צו פארענטען.

א שעהן אייפגעפיקסט סטאר אין בימערלא־א אנט. א גוטער לאקיישאן, אויף דער הייפט ביזנעס סטריט. קליינע רענט מיט א ליס, מיז אבקויפען די פיקס טשורס. זשהר א גוטע געלעגענהייט פאר אויך. ליידיעס טיילארס, ליידיעס רעדי־טו־ווירר, אדער דזשענעראל רדיי גוטס. נאכפרעגען: ל. ווייס 106 ספארטינג עוו. טאראנטא.

10570—3—14)

איך האב אין בדיעה פון וואַרשא, פוילען, צו מר. מאטער גאלדפלייס, זעהר ווייטע, קומט איהם אפנעהמען אין 290 עדלייד סט. וועסט מר. מארים.

10574—3—14)

א ווייטאלי באנד פון $50.00 פאר־לוירען שבת, דער נומער ס. ה. 33665. דער געפינער וועט קריגען גוט בעלוינט, מ. רישטמאן 195 ריטשמאנד סט. וועסט.

10560—3—12)

מיר מאכען נייע דעכער

אין פיקסען אלטע אין מאכען רינוועס און אלערליי בלעכער ארבייט צו די ביי־ליגסטע פרייזען און אלע אונזער ארבייט גארענטירט נאכפרעגען

ליז און בלום

1072 קווין וועסט

אויף 115 עליזאבעט סטריט טעלעפאן פארקדייל 6076

10486—4—5

דר. פאומאן

דענטיסט

איך מאך ברידזש ארבייט צו מעסיגע פרייזען. קומען ווארטען אויפן געסטס.

דר. פאומאן

ראיעל בענק בילדינג

קארנער טשעסנאט און דאנדעס סטריט

יוע' איהר קויפט אן ארטי־קעל דערמאנט דעם „אידישען זשורנאל"..

ארבייטער פערלאנגט

אפעריטארס א דזשאב ווארט פאר אייך וואו די גרעס־טע סומע געלט ווערט גע־מאכט ליעדער קלאוק קא. 45 ריטשמאנד וועסט.

10543—3—12

פערלאנגט פינישערס און בייסטערס צו ליידיס קאוטס און סוטס פענשערלענג און קא.

260 ספעדיינא עוו.

10571

פאטרעס אנגענטען פארלאנגט, די בעסטע פרינסס, גוטער פיניש און פריינס. נידערינג פרייזען און זארג־פעלטיגע דיענסט, קומט אדער שרייבט צו די יוניטעד ארט קאמפאניע, 4 בראנז־וויק עוועניו, טאראנטא.

1032—3—23.

פערלאנגט מיידלאך צו פאסטן קענדיס, אויך מיידלאך נאך סקול. נאכפרעגען כטענדארד קענדי 186 עדלייד סט. וועסט

10532—3—14)

פארלאנגט פרויען צו נעהמען ארבייט אזיים צו עמבראידערי אויך אזוינע וואס ווילען ארבייטען אין שאפ. נאכפרעגען בייטאג אדער אין אוונטס 29 אהספארד סט. טעלעפאן קאל. 990.

10357—3—11

א הויזקיפער פערלאנגט גוטע ווייזדיעס. פרעגען זשורנאל באקס 800 מעג האבען א קינד אדער 2.

10515—3—12

פערלאנגט אפריטערס, פינישערס און באטען נייערס. מאדערן קלאוק קא. 441 קווין סט. וועסט.

10566—3—12)

פערלאנגט עקספיריענסד עדוש בייס־טערס און פינישערס צו מענער לאוסס אין אויך אין אויף אויף אין אין אין