三古巴軍官逃來美國避難

美亞美凱・前晚有支持古巴被逐之總統皮利奧之軍官三名・乘坐古巴陸軍之DC3飛機・抵達此間之國際機場・謂將要求美國・收容彼等避難・有彼等之眷屬及隨員八人同行・但皮總統本人・則不在機上・

三人爲古巴陸軍副司令拉尼斯旅長・參謀長喀布利拉少將・及洛皮西旅長　彼等均不願透露皮總統現究在何處・彼等身穿便服・謂將在本市之哥倫布旅館下榻・據報其中有早已在本市感美亞美灘・營有住宅者・

移民局之職員・謂彼等均執有入美國之特許証云・

悍賊刼得四十萬元　夫婦存欵不及二元

滿城電・當昨夕其兩個月新娘頻呼・勸令投降時・廿九歲悍賊戾氏猶手執兩槍　與一打警察交火・地點在其被包圍之柏文內・卒受重傷・臥於醫院・

據偵緝副隊長波敦稱・進襲探能避免戾氏之排槍擊中・係因戾氏太忙・無機會使用裝於其妻皮笈之兩枝手機槍・本市及多城偵探與賊拚命槍戰・互放手槍・子彈射過柏文門口・同時偵緝駛車鳴角・赶運九枝机關槍・一手機槍及催淚彈到場・

歷半小時之槍戰・灰堀被警槍擊落・後投入十七顆催淚彈・戾氏身上三處中彈受傷・流血如注・迫要高舉雙手行出・雙目爲催淚毒氣所熏・以致淚珠交流・立于四名偵緝前面・偵探等均穿禦彈之廿五磅背心・佔計警察共發槍二百响・

戾氏與其妻身上・僅有現欵共一元四毫一仙・其銀行貯欵簿・書明存欵一百八十四元・聞其刼得之欵・統達四十萬零八千元・則不知何往・

美加省海外發現秘密電台

美京美聯社電・據前聯邦交通委員會主席柯意最近向國會下院撥欵小組委員會秘密會議時報告・謂政府已發現有秘密電台在加省海岸下流播送消息・據云秘密電台係設於懸美國旗之船隻上・由外國特務担任工作・至該秘密電台係向外國首都報告・抑或向美國播送官傳消息・現尚未查明・據另宣傳說稱該船上之秘密電台係代中共向住加省及其他西部各省華僑播送勒索贖欵消息・但詳情仍待調查・現美國當局・對該船在三英里之領海外活動・仍有權加以干涉・因該船係懸美國之旗幟・

黑人領袖來大埠　視察種族情形

大埠訊・以促進國內黑人與白人間關係爲職責之全國城市同盟之執行秘書格南格博士・乃一黑人奴隸之曾孫・於日前來灣區調查本地之種族情形・

格氏謂因本市領袖之努力・三凡市白人與黑人間之關係・乃在國內最好之百分之廿五之列・彼認爲上週山巴勃洛之白人・反對黑人加利遷入居住事・加氏終將在該地居住　極爲成功・因此等事件已發生多次・黑人初遷入白人區時・大家極爲震驚・其後乃漸平息・一切良好。彼認爲種族偏見比於恐懼及不安・如欲除去恐懼・最好以事實表示此項恐懼乃屬愚昧・

彼認爲盛樹珩君・對民主具有完全信心・要求南木區居民投票表決事・乃屬錯誤・因吾人憲法所付與之權力・不容他人投票表決・彼應堅持住下・以事實向其白人鄰居表示・彼等之偏見乃屬愚昧云

●(精補精)大破魔陣。走呀走呀。怕咯怕咯。

▲太陽精。太陽精。又光又明。照得我們病魔無遁形。

▲精補精。精補精。又應又靈。嚇得我們病魔跑不停。

京都雷鳴春精補精。確能破除一切虛損病魔。凡精腎兩虛，夜尿夢滑，腰脚軟，陰虛陽痿，易洩難嗣，氣虛血弱，神短胃呆，寒咳久嗽，病後欠補等症。服之莫不立奏奇效。蓋(精補精)乃御醫妙選補品。與塵俗之補品比較。確有天淵之別。

經將其離奇之藥力。特殊之功效。詳載仿單。用者諸君。提防假冒及影射。庶免漁目混珠焉。　京都雷鳴春主人謹白

溫埠代理：輔行公司　國信公司　金利源　萬育堂　等號

新亞旅社

雲高華埠

HOTEL SUN AH

(電話) MAR. 9064

100 Pender St East

Vancouver, B. C.

本社在華區地位最適宜
房間空氣足　布置極輝煌
床褥日一換　雅潔又芬芳
煖氣與熱水　取用也無妨
各界來住宿　行李妥收藏
久留由尊便　定價不敢昂
寫輪船車票　隨時可幫忙
請留心光顧　方知言不妄

司理關邦健謹啟

Viaduct Drug Store
Cor Main & Georgia Sts.
Phone PAcific 6436
Vancouver, B. C.

壯陽及補血藥丸 (Preston's Nerve Food)　此是老字號藥丸每樽壹百粒價銀壹元

風濕藥水 Leland's Rheumatic Remedy　每樽壹元　及二元五毫

補腎藥水【Leland's Kidney Tonic】　每樽壹元　及二元五毫

藥單小心配合　洗非林及晒相

緬夾佐治街懷亞德藥房啓

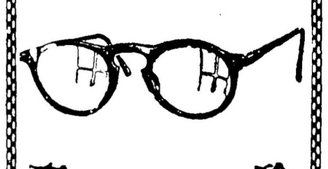

驗眼兼較眼鏡專家

屋古律氏

A. Gerard Hirschberg.

行醫逾三十年

Toric Optical Co. Ltd.

118 Hastings St. W.

PAcific 8829

◎穩寧達權支社四十一年職員表

社長　陳球　袞卿　議長　趙槐　秀我
書記　黃滿　葆恒　財政　華帝　馬球
監督　梁成　樹森　外文　黃强　樊瑞
核數　希玉　羅和　調查　北寬　羅華
暗市党幹事　呂全　鄭逢
評議員　呂敖　梁煥　佘儀　馬康　奕祥　松均　莫遲
學賢　潘英　潘球　家驥　根源　惠介　鶴鳴
惠光　孔順　呂澤　李柱　黃俸　翠秋　畢沾
仁佳　黃漢　振欽　楊興　蘇同　黃添　桂釗

家專鏡配眼驗

權愛周

鏡眼時趨種各較精
鏡眼舊之裂破整修乘

J. K. CHOW
OPTOMETRIST
514 Main St. Vancouver, B.C.
電話 MArine 5938

△煤炭發售
△快捷送到
於雲・高文・於雲公司啓
Evans, Coleman & Evans, Ltd.
1001 Main St. MA. 7331
Vancouver. B. C.

美服八折
種種男服靚及齊備
巴陵頓男服店
BARRINGTON LTD.
339 W. HASTINGS ST.

Phone: MArine 7810 RES. MArine 0908
黃宏燕楸保險事務所
FUNG WONG INSURANCE AGENCY
416 Columbia Ave. Vancouver, B.C.

代理人壽燕楸樓宇保險實業買賣

代接厨什板紙園工代填入籍移民養老附「生活書店」新到古今小說雜誌學校課本文房字帖信札作文日記欵集

林剛毅辦事處啓事

鄙向爲僑梓忠誠服務代辦理入籍移民手續填報入息稅等工作快捷妥當遠地僑梓如有委托及詢問請用函知辦事處麗豐衣裳舖內

電話 PA. 1418

7 W. Pender St. Vancouver, B.C.

◎莫氏實業貿易有限公司

買賣實業契券
生意股票
代理各項燕楸
代報入息稅
接辦中西文件
電話

MA. 9621
TA. 3833

承理商號會計

HOY'S BROKERAGE LTD.
539 Main St. Vancouver 4, B.C.

馬遜修傢私製造廠

常有大小衣裳櫃及寫字檯出售

A. B. C. Co. 353 E. Cordova St.
Vancouver 4, B.C. TA. 3468

美國總統輪船遠東客務駐加西總代理均安號

均安號馬德均林屏坤炳余
愛馬

Quon On Co. Ltd.
254½ Pender St. E.
Vancouver, B. C.
TEL. PA. 1025

利同昌旅行社
Marwon Travel Service
541 Fisgard St.
Victoria, B. C.

由香港往大埠船期

企李倫化總統　四月拾二

威路愼總統　五月二日

企李倫化總統　五月廿六

由港開來大埠各總統船男三等位女特別三等房位能在本代理處預定付港應用更爲妥備

本號代環球航空公司協會會員代理世界各航線飛機客票并與各鉄路輪船互相連接如蒙賜顧及有關于旅行一切手續妥爲辦理

萬育堂

加拿大域多利

MAN YUCK TONG CO.
P. O. Box 1154
544 Fisgard St. Victoria, B.C.

代售岐豐玉永利威各種藥酒

本號總代理
香港萬年堂鹿羌羚補腎丸
香港瑞和祥參茸鹿羌神桂

送辦祖國雜貨參茸玉桂熟藥著名中西藥品接製各種丸散盒裝蛤蚧補茶磅裝鮮明藥片不論零沽批發取價格外克己

電話 E. 8121

◎介紹補腎救世良友

腎爲命門之本苟不及時進補則青春失常顏容憔悴虧虛百損尤其是百病從生本堂有見及此特製參茸三鞭補腎丸專治陽痿精稀血氣衰弱腰骨酸痛耳鳴陽事不舉堅而不久諸般虛症服之定然精神加倍助男女之興趣誠爲唯一補身之妙藥也　每樽定價壹圓七五　加稅五先　寄費買者自理

照常接製丸散　快捷妥當

林弼臣授男華磅專醫跌打一切外科

雲埠廣濟堂敢啓

Kwong Chai Tong Co.
92 Pender St. E.
Vancouver 4, B.C. PA. 8613

茂利國貨公司

MORLEY CO. LTD.
552 FISGARD ST. P.O. Box 1164 VICTORIA, B.C.

特約代理
永利威
各色藥酒
新辦到
糯米酒
贈送美人日曆牌

祖國貨品
鮮瓜菜
樣樣俱備

裕綸公司

YEE LUN ARK KEE LTD.
P. O. Box 1155
VICTORIA, B.C.

義泰公司書莊

G. HIGH CO.
500 Main St. Vancouver, B.C.
電話 PA. 九八五三

爲文化推進書籍大減價
唯物與人生觀三毛　動物與人生八毛
兒女儂情四毛　中外緣上下四毛
改良自由結婚三毛　白蛇傳上下四毛
白話論說文範四毛　人種改良學八毛
煉形奇談妖怪攝精壹元　名花妓四毛
世界著名大騙子七毛　白圭志四毛
美人風雅大觀二元三　留東艷史七毛

(滿)(地)(可)(銀)(行)

"MY BANK" TO A MILLION CANADIANS
B of M
BANK OF MONTREAL

請放蓄金在加國最舊銀行
◎過去百卅餘年滿地可銀行得加國人民之信用
◎請效百餘萬加國人民而在加國第一銀行而得安全貯蓄
◎汝在滿地可銀行必遇好朋友又汝之生意必博歡迎
◎請留意此節無論滿地可銀行何支行汝之貯蓄得全行資財之保障
滿地可銀行與加拿大各界人士接洽已有百卅年矣

4X 麵麭

請常食美味優越之各種伙的市嘜麵麭

Canadian Bakeries Ltd.

奧地晏喜市定戲院

ODEON HASTINGS THEATRE
(喜市定街近卡路街)

本院選片。
均屬上乘。
座位寬暢。
戲券低廉。

Lux Theatre
樂斯戲院

即日放映
「著名銀幕」
「電影好戲」

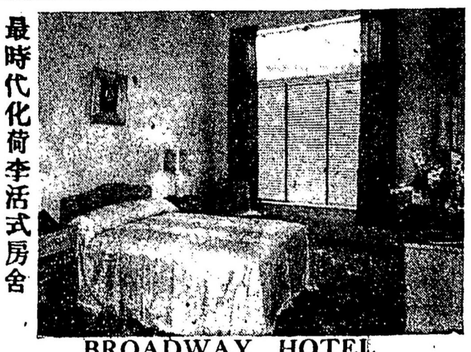

BROADWAY HOTEL
Hastings & Columbia, Vancouver, B.C.
TELEPHONE, PACIFIC 3445 3446

△歡迎僑胞僑眷到雲市觀光

請留宿最時代化之
布律委大旅店

傢私全部新裝，升降有机代步，房間電話傳達，音机聽取新聞。

London Drug Store
Main and Union,
Vancouver, B.C.
PA. 3847 (舖材藥教倫)
緬街夾天寅街　價錢相宜

男女衛生各品
郵政交易信任及秘密
各著名公司出品可盡及安全
若無貨品　可以代購

美盛金舖

十足金業首飾各廠大小鐘錶
各欵眼鏡　司理鄧滿隆啟

MEE SHING
434 Columbia Ave. MA. 2501
Vancouver, B. C.