◎▲雲埠白洋樓書莊新到新書

▲徵求閱良友畫報
原價全年三元七毛五　半年二元
減價全年三元三毛五　半年一元七毛五

▲新到書籍
靈肉同春秘話八毛　美的情書之一束一元
戀愛史四毛　雙縊記五毛　白孔雀五毛　楊花夢六毛
壹杯茶四毛　曇花影六毛　性與人生四毛　紅睡四毛五仙
少女之夢四毛　性病趣史六毛　海上風月傳四毛
月上柳梢頭四毛　大字青樓夢七毛　曼雲的情書五毛
函庄奇俠精忠傳前集五元
函庄奇俠精忠傳後集三元六毛　特價前後集　七元半
函庄色界天三元二毛　函庄國民通俗演義一元八毛
中國國民党史稿二元半

▲代售上海亞美公司藥品
戀花香露大樽一元　小樽五毛　胭脂香素每樽二元
碧湖氏臭狐散每樽十元限五天全愈
目錄印備　函索即奉
電話矢嚐二八八九
Bok Young Low Book Shop
90 Pender St. E.
Vancouver B. C.

美盛金舖舖舖舖
MEE SHING
5 Pender St. E. Vancouver B. C.
Phone Sey. 2162

本號設在雲埠特聘超等雕匠巧造中西時款金器俱用十足金葉素蒙僑胞賞義并常備大帮珠玉寶石　外埠如蒙光顧請照上列門牌付來無悞　并售大小鐘錶　花樽用品　各樣眼鏡

代理開平明報　全年五圓　報費五毫
司理鄧鴻隆啟

義泰泰泰泰公司
書籍衣裳
G. High Co.
500 Main & 208 Pender St. E.
Phone Sey. 3729
Vancouver B. C. Can.

▲書籍葯品大減價八折
由正月一日起至二月十五日止
時候易過　机會難得　愛看書籍　幸速購看
良友畫報第四十、四十一期各三毛五全年三元七五
文書雙絕文華畫報第四期三毛五　虞美人雜誌三毛
紫羅蘭月刊三毛　戲劇月刊四毛　東方雜誌　一毛五
小說月報二毛五　對待女子妙術張競生著四毛
民鐸雜誌二毛五　對待男子妙術余美顏著四毛
伶界大王梅蘭芳專集二元（現售八折）實價一元六毛
梅蘭芳爲中國伶界泰斗　其藝其色　久矣轟傳世界　故今來美奏技　是集彙刊其家庭影片演劇化裝影片與外界交際影片　梅氏畫跡書法等各百數拾幅　並梅氏首本曲調數拾齣　名人題贈尤顆　欲瞻梅耶倩影者　盍速購看
袁製解毒精　每樽三元五　此藥清血解毒根本治療專治花柳梅毒淋濁疳疔痔漏瘰癧串核尿管刺痛腎囊潰爛

## ◎爲趙惠修被西匪擊斃佈告（全加）昆仲（啓事）

公啟者本公所昆仲趙惠向以販賣瓜菜爲生其人安份守己對於各種義務均能盡足忽於十一月八日在北雲高華地方修被西匪截刦用鐵水管猛擊頭部翌晨因傷斃命經由地方警差拿獲兇徒貳名搜出血衣各種証據經於該月拾八號在北雲高華警衙審訊原告証人口供但被告方面將案移上大衙待春然後來開審我方經聘有大律師協助公家律師嚴密追兇但被告方面亦聘有大律師三名爲他辯護希圖狡脫此宗案情重大需款孔多仰各埠世誼大解慳囊捐助義欵爲死者伸冤雪恨是所切盼

民國拾十八年拾二月廿日
（丑廿二）　駐雲龍岡公所謹佈

# 廣東各屬新聞

## 獅前市究何屬

（番禺）函　番禺從化兩邑交界之獅前市　兩邑人民皆欲歸己邑　民政廳令行巡察會縣勘劃　現番禺邑人李西煥等又狀呈民政廳　列舉該市原屬番禺鐵証　請公處斷　民政廳查此案經令行本廳巡察　會同番從兩邑　遵照本廳指定解決本案標準　再行會勘妥劃　布告立石呈核在案　據呈前情　昨特再行令飭第壹第二兩區巡察　併案會縣　核明辦理云

## 舍人街之火警

（南海）函　佛山衙前街珍昌對聯店　于昨夕三時許　忽然失慎　火光熊熊　不可嚮邇　該管警察三區署長梁炳文　率同警員　前往火場維持秩序　未幾縣兵保安隊　消防隊　相繼而至　施行灌救　奈北風虎虎　各處井水乾涸　直燒至四時　始將火撲滅　計共焚去珍昌壹連三間　全部焚去　對開二間　共焚去舖五間　查此次起火原因　各件趕做貨物　以應尾市　因宵夜後　遺下火種　致召焚如云

## 莞太電話已通

（東莞）函　邑屬公署　自籌建莞龍電話後　交通利便　但仍未曾及　刻邑署近再將電話由石龍接駁至惠州　由惠州接駁至省城　同時由縣電話總機接駁至太平　最近安裝完竣　已開始通報　又廣惠長途電話　前以東莞太平公路　已修築完竣　特飭各工匠人趕速架設莞太電話線十對　以利交通　茲查該路線　已竪立完竣　該所昨特派員赴太平墟菓欄街設立分所　以便商民互通訊息　由本月十五號起開始通話云

## 借債反成仇

（台山）函　海晏街趙不杜　前往外洋時　以財政缺乏　未能首途　後爲大支荷甄永錫　出其仗義救急之誠　借銀數百元　乃得完成此事　迄今多年　趙經滿載榮旋　永錫問他清還前借之欵　詎趙諸多推諉　立心圖賴　竟敢反唇相向　彼此發生衝突　後有魯仲連者　勸甄將欵減低些少收回　以免爭執　未知後來如何解決云

## 蜆岡紅丸之盛行

（開平）函　紅丸之毒　甚于鴉片　盡人皆知　初則由地痞暗中私賣　今則明目張胆　公然發售　藉以漁利　屬內錦湖茅岡等處　以至鄉下　亦莫不皆然　以致有芙蓉癖者　多舍舊圖新　趨之若鶩　即如一般青年　亦爭相要弄　販賣者無不獲利十倍　各處鄉委曾及警衛隊警察等　亦熟視無睹　甘令其毒布于全屬　旁觀者莫不咄咄稱怪

## 佛山連日天氣嚴寒

（佛山）函　爲數十年來未有　富有之家　終日身披重裘　尚慄慄顫抖　貧苦之輩　則鶉衣百結　叫苦不已　查八九拾日天氣　寒暑表尚在四十一二度之間　而十日晚至十一兩日　則竟降至廿九四拾度左右　聞係由十日下午起　忽降雨雪數次　且均未見太陽

西醫
徐如悅
Dr. Philip Y. Chue. M. D.
醫館 501 Main Street Vancouver B. C.
藥房電話 Sey. 2188
醫館電話 Sey. 5106
住宅電話 Bay. 1553L
坎拿大都朗度醫科大學醫學博士美國紐約醫科畢業院及醫院實驗完滿　統理男女老幼內外全科花柳雜症
在館時間
朝十一點至十二點
下午二點至五點
晚間七點至九點
特別時間另議

製造各式紙盒平沽
●新款夾必袋式紙盒
●特製悅目華美紙蓋
●物料真實取價從廉
●華友光顧格外歡迎
RISING SUN CO.
PAPER BOX.
Rising Sun Paper Box Co.
245 Union St.
Vancouver, B. C.
Telephone Trinity 5603
日升紙盒製造公司
社主庄司幸次郎特啟
（戌十三）

◎精配眼鏡
良好工作　招待週到
本公司精配眼鏡。價錢相宜。倘照本公司辦法。無別家裝配眼鏡能少過本公司所定之價錢。又無別家能如本公司兩配眼鏡專家工夫之週到。本公司所配售之眼鏡。俱爲德國著名璽士嗎咭打路玻璃鏡。貴客光顧。請移玉至希士定街西壹一八號爲幸
朶力眼鏡公司謹啟
再者本公司之眼鏡專家俱已註冊

Toric Optical Company
Ophthalmic Opticians
118 Hastings St. W. Vancouver B. C.

雷風報十六十七兩期到
趣怪報二十四期到
開（花字）特別定造紙袋發售
本報啟

## ◎請惠報費

閱報諸君鑒日月不居歲聿云暮本報荷蒙踴躍惠顧曷勝銘感惟各項支需全恃報費爲週轉現值年關在邇需財孔亟經開單呈上懇祈照單賜交以資挹注是所切盼
司理部啟

工場改良機器撮影

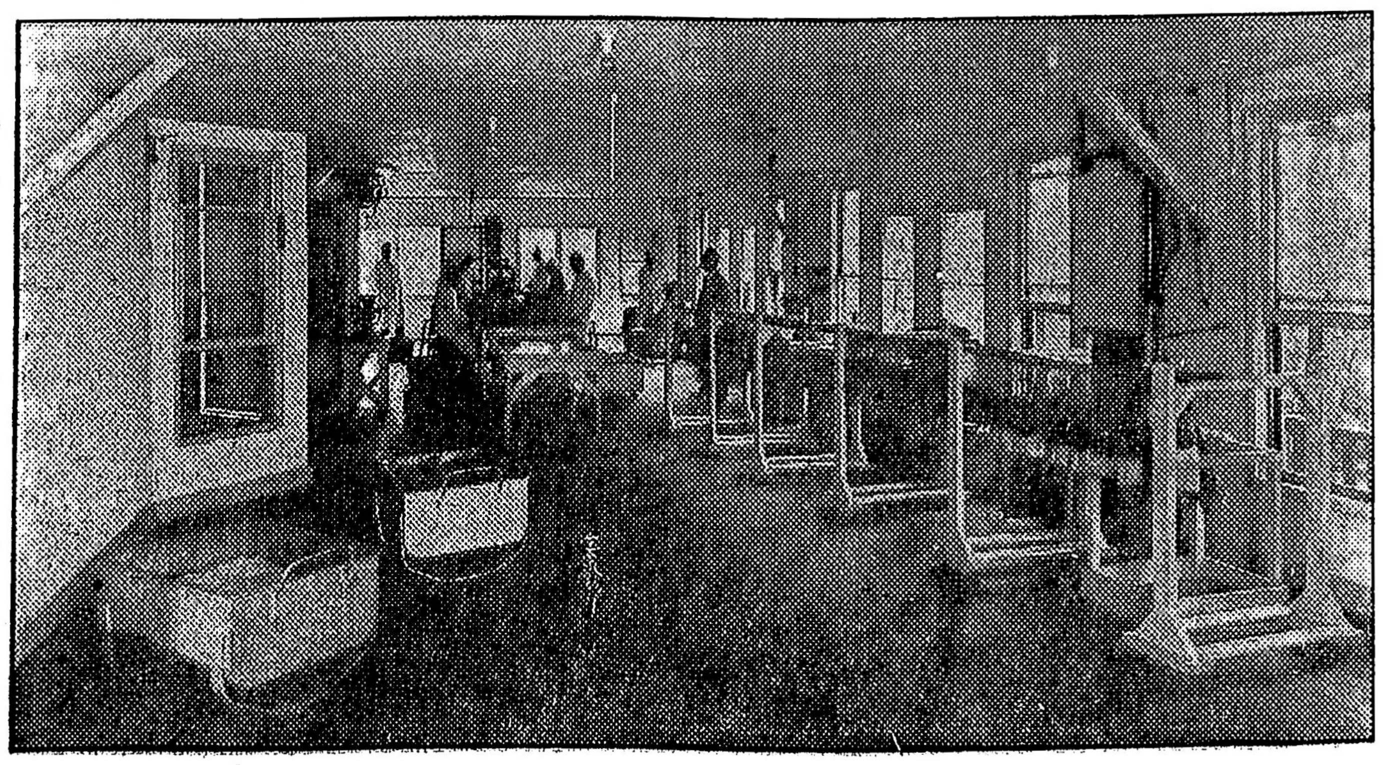

白油腸　鴨潤腸　金銀潤　（晾）肉豉　五花肉　（臘）猪心　大原鴨　白鴨庄　豉鴨庄　鴨脚包　豉鴨片　（臘）鴨腎

▲各種新（製臘味）出市列左

金然棧唯一臘味

本廠良師　專（製臘）味
普通有別　欵式齊備
衛生適宜　著名遐邇
貨眞價實　童叟無欺
僑界光顧　歡迎克己
示單指明　付貨依期
行情印便　函索即寄
司理李祁披露

（各埠大商均有代售）
埠名開列
金山大埠　域多利埠
舍路埠　雲高華埠
檀香山埠　鳥埠
滿地可埠　砵崙埠

注意）本廠醫官常駐化驗包合衛生
各貨委辦無論何國何省均合法律

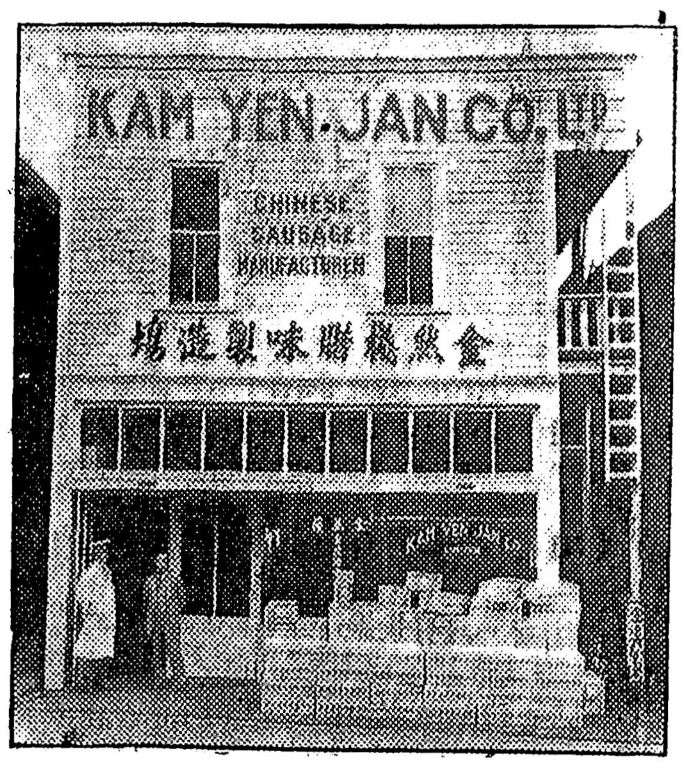

Cable Address "Kamyenco"
KAM YEN JAN CO., LTD.
278 Pender St. E. Vancouver B. C.
Phone Douglas 5570

域多利埠　英昌隆
分理處　咸水埠　輔行號　咸水埠　活生行
舞市阻　同益隆　雷振拿　益利隆　自郎自　永同昌
Ying Chong Lung Co. Ltd. P. O Box 1516　547-9-5 Cormorant St　Phone 1236　Victoria B C.

正增城絲苗米
淨玉絲苗白米
二號絲苗白米
新（花）萱粘白米
油糖雜貨特別相宜

百齡機
有意想不到之效力
上海九福公司發行
域多利埠英昌隆經理
大瓶二元
小瓶一元

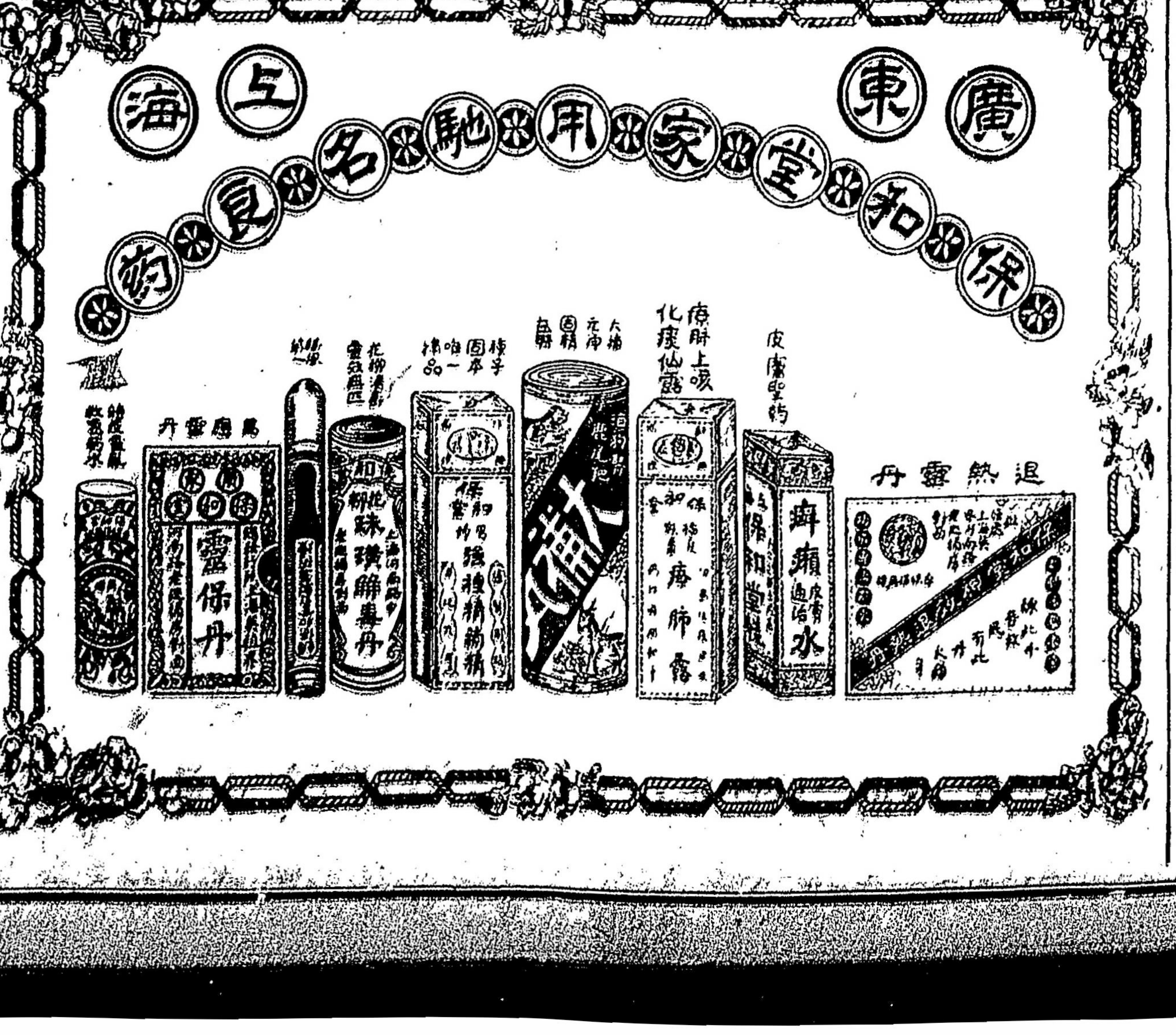總代理（上海）九福公司百齡机
補片德國反老還少
補片大埠奇生行丸藥
各正字號丸散