◎▲（雲埠）白洋樓書莊新到新書

大字中紙康熙字典上下函五元　袖珍華英字典一元貳五
洋庄中國名人醫學大辭典上下册拾二元
洋庄世界血戰全書三八　洋庄中華尺牘大全一元二
洋庄英漢合解辭彙三元五　各界適用新分類尺牘大全三元三
洋庄新分類尺牘滙海壹元二　洋庄化學精美四元
洋庄日用百科全書上下册六元　函庄新分類尺牘錦囊一元三
洋庄日用百科全書補編一厚册三元　洋庄中國名人大辭典六元
丁種辭源上下册七元　陳修園七拾二種二元四
足本驗方新編八毛　戊種辭源上下册五元
陳修園四拾八種二元四　醫宗金鑑二元二
洋庄學生字典八毛　仲景全書壹元二　醫門法律八毛
洋庄新字典一元貳　兼代理上海亞美公司製造局藥品
徐氏醫學拾六種一元六　洋庄中華字典壹元五
廣醫大全貳元　戀花香露大樽一元小樽五毛　康熙字典一元
外科金鑑四毛　胭脂香素每樽二元　春閨人夢三毛
紅頂傳命四毛　紅粉刦六毛　白話情詩五毛

碧湖氏斷根臭狐散

每樽拾元　限五天全愈

電話矢磨二八八九

Bok Young Low Book Shop
90 Pender St. E.
Vancouver B. C.

目錄印備　函索即奉

美盛金舖舖舖舖

MEE SHING
5 Pender St. E. Vancouver B. C.
Phone Sey. 2162

本號設在雲埠特聘超等雕匠巧造中西時欵金器俱用十足金葉素蒙僑胞贊美幷常備大帮珠玉寶石外埠如蒙光顧請照上列門牌付來無悞幷售

大小鐘錶
花粧用品
各樣眼鏡

代理
開平年報全年五圓
開明報費五毫
司理鄧鴻隆啟

義泰公司

（書籍衣裳）

結良好感情　留永久紀念　最好送禮品物是本公司價廉而美觀的絲織畫禮重而文明的各書籍

G. High Co.
500 Main & 208 Pender St. E.
Phone Sey. 3729
Vancouver B. C. Can.

各種絲畫名目價格詳見本公司圖書目錄並有樣張印備函索即奉

實驗演說學壹元　梁任公演說四毛　胡適之白話文鈔七毛
胡適文存三元　梁任公白話文鈔七毛　飲冰室叢書特價六元半
最新出版武術叢書國技大觀四元半　全書二大厚册有精美圖片數百幅歷代國技精華一覽無遺
強國強種國術大全一元　武術正宗　十八般武藝全書二元四毛
達摩派拳訣三毛　技擊彙刊七毛　游戲百科全書一元
民國春秋貳元　海外迷宮五毛　秘密風流案五毛　色慾魔術八毛

良友畫報　由十壹月一日起至拾二月十五日期由內定閱全年收銀三元三毛半年一元七五第卅八九期已到了

◎▲台山嶺海銀行廣告

一本行於民國十二年集資本額五十萬元開設總行於台城西門墟近年增設分行於江門香港新昌廣州等埠各城鎮墟市均有代理處

一經營滙兌存款按揭找換信託及接理外洋書信銀兩不扣帶水祗收回些少帶工定期存款三個月期週息二釐半年期週息四釐壹年期週息五釐雙毫或港紙任便存貯寄赤同來即發奉存款劵不悞

一最近在香港文咸街東五拾三號購置該四層鋼筋三合土樓一座分行遷入營業幷預備廳房專招待來往外洋僑胞僑眷民上備欵迎

The Bank of Launghoi Ltd,
Sai Mon City, Toishan District, Canton, China

總司理黃笏南謹啟

廣東各屬新聞

禁設門蟀廠

（番禺）函　民政廳令番禺縣長云　爲令遵事　現據第一區巡察白學初報稱　該邑各鄉　每有設廠門蟀　以爲賭博　爲害甚烈　經縣懸禁　但離邑署較遠之鄉　仍有暗中舉行等語　查門蟀一事　流弊殊多　該邑人民積習成風　雖經令禁　而距離縣治較遠之鄉村　仍屬陽奉陰違　應飭責成各區鄉團董　嚴予查禁　無得狗庇　爲要此令

家庭慘案

（香山）函　縣第四區蘇子鄉　有歐陽效池者　經商美洲　頗有積蓄　其妻梁氏　有螟蛉子名錦軒　現年廿二歲　已娶妻生子　效池數年前身故　梁氏常將其子虐待　驅逐其媳　鄉鄰頗爲不平　但此爲家庭瑣事　未便干涉　近日梁氏忽萌謀其子之心　賄囑鄉中無賴歐陽天道　俟其子錦軒在鄰舍返家時　突以布袋由首笠下　使其不能動手　挾返梁氏房內　用繩緊縛其手足　以爛布塞其口　復用石灰胡椒粉和勻塗其目　錦軒痛絕暈去　歐陽天道以爲錦軒已死　即出外吸烟　俟翌晨將其屍埋於郊外　以滅痕迹　不料錦軒夜半甦醒　輾轉床上　觸板壁作响　鄰舍聞其屋內有異聲　乃於窗隙窺看　見狀大駭　奔報該鄉警衛隊　警衛隊馳往緝究　截獲歐陽天道盤詰情由　廉得其謀殺狀　遂入歐陽梁氏家　果見錦軒被縛　僵臥地上　遂將之解救　惟雙目已被石灰醃盲　手背紅腫如椽　警衛隊即將歐陽梁氏歐陽天道押解邑公署訊辦

縣署擬從新建築

（台山）函　本邑建築事業　日新月異　如監獄則于廿年前改建　中學校則于前數年新築　惟邑署則卑低湫隘　巖墻竹瓦　知命者幾不敢立　前任李劉兩縣長　均欲將該署改建　但爲經濟困迫　有志未逮　現鍾縣長以此等欲傾未傾　欲墮未墮　墻壁瓦面　殊屬危險　擬一意改建　經飭工務股繪就圖式矣　聞照圖計算　建築費約十四五萬元　而寄宿舍未在內

鎗決著匪

（開平）函　著匪西坑木　自七月卅壹夜由沙岡鄉委會飭警衛隊長張毅生帶領隊員拿獲後　即解送邑署訊辦　刻沈縣長以該匪平素惡跡昭著　而又有人到署指攻確鑿　實死有餘辜　特於十九日上午九時三十分鐘　將該匪提堂驗明正身　綑赴刑塲鎗決　幷於該匪未執行鎗決以前　特僱員赴法塲先將該匪撮影一次　至鎗決後撮影一次

古兜山附近治安情形

（新會）函　古兜山　向爲盜匪出沒之淵藪　自經剿平　籌設警衛隊駐紮以資捍禦後　縣長黃維玉　以該山附近之田邊梁屋村等處　應駐紮警隊切實保護該處治安　特于昨日　委任李一謂爲該處警衛隊小隊長

◎戀花香露　◎胭脂香素

男女愛情。發生於陰陽交媾之中。雖出自天然。苟不助以人力。仍有美中不足之憾。本局主人。從科學上研究所得。不惜資本。配製兩種妙藥。一爲戀花香露。一爲胭脂香素。[illegible]不設。塗些香露。則堅硬鋒利。可以久戰。而無棄甲曳兵之虞。桃源洞裏。滴些香素。則問津漁父。鼓櫂前進。定覺別有天地。效驗如此之神。誠能巧奪天功。故自發行以來。深得各界歡用。男女同胞。如欲愛情濃厚。請一試之。便知予言之不謬也。

戀花香露用法

一　急用法。將該香露。抹生殖器全部摩勻。經過十五分鐘。用暖水洗淨。立即見功。
二　緩用法。抹後不用暖水洗淨。經過四十分鐘。能發生三点鐘効力
三　能消除一切梅毒

胭脂香素用法

一　用手指點些香素。放入生殖器內部。經過數分鐘之久。便覺周身麻木。樂不自禁。
一　且能消除一切梅毒。尤爲特色。
二　女子久年不孕。閨房失歡。經後二天。將該香素照法試用。不特快意歡心。且能易於成孕。
三　孕婦忌用

C. H. ACME　P. O. Box 413
Vancouver, B. C.　Canada

戀愛的真相

戀花香露　大樽壹元　小樽伍毛
胭脂香素每樽弍元
嫦娥開花膏每樽弍元
光明眼水每樽壹元

上海亞美製藥局披露

代電　海外同胞欲購藥品或代售者請函駐美洲施顯彰君接洽可也

加拿大　廣裕隆　寶商華

冬季貨品
靚水仙花
錦盒枝乾
錦盒糖薑
新靚蜜薑
錦盒名茶
男女絲巾
顧繡枱口
顧繡琴口
靚手挽袋
日用貨品
應有盡有
發行零沽
一律歡迎
參茸葯材

司理阮宗穎啟

PHONE Sey. 9026　**KWONG YEE LUNG CO.**　PHONE Sey 9026
135 PENDER ST. E.
VANCOUVER　B.C.　CANADA

ABBEY'S

The Morning Health Salt

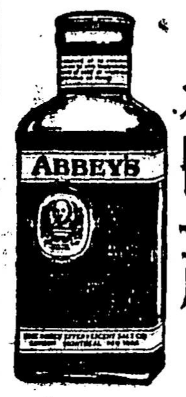

葉備鹽爲頭刺及背脊疼痛無上之良葯味無苦澀容易入口令患者樂意用之各藥肆均有此鹽發售

本醫士啓

工塲改良機器撮影

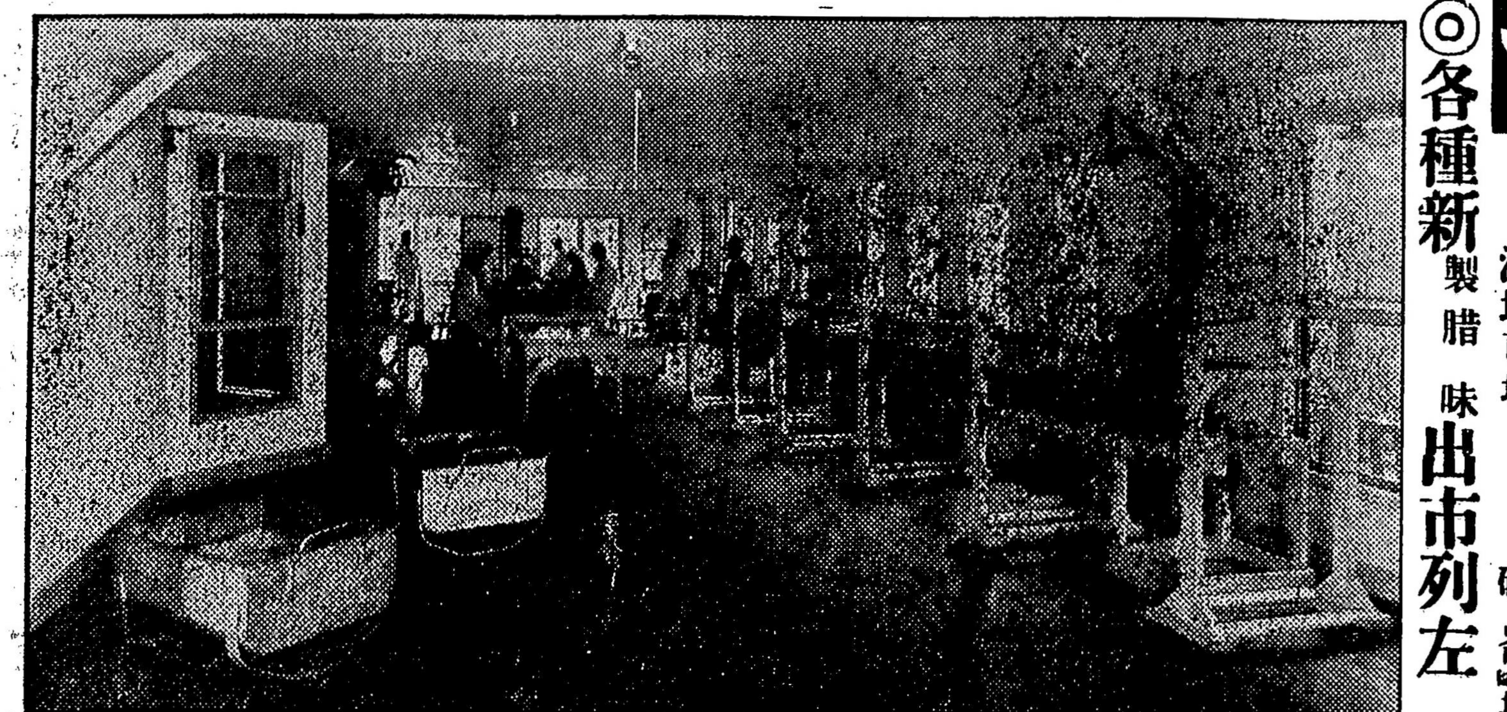

白油腸　鴨潤腸　金銀潤　（晾）肉䐁　五花肉　（臘）猪心　大原鴨　白鴨庄　䐁鴨庄　鴨脚包　䐁鴨片　（臘）鴨腎

◎各種新製臘味出市列左

金然棧唯一臘味

本廠良師專製臘味
普通有別欵式齊備
衛生適宜著名遐邇
貨眞價實童叟無欺
僑界光顧歡迎克己
示單指明付貨依期
行情印便函索即寄
司理李礽披露

（各埠大商均有代售）埠名開列

金山大埠　域多利埠
舍路埠　雲高華埠
檀香山埠　鳥埠
滿地可埠　砵崙埠

（注意）本廠醫官常駐化驗包合衛生
各貨委辦無論何國何省均合法律

KAM YEN JAN CO. LTD
CHINESE SAUSAGE MANUFACTURERS
金然棧臘味製造廠

Cable Address "Kamyenco"
KAM YEN JAN O, LTD.
278 Pender St. E. Va couver B.
Phone Douglas 5570

域多利埠英昌隆

分理處
咸水埠　輔行號
咸水埠　活生行
舞市阻　同益隆
雷振拿　益利隆
自耶自　永同昌

Ying Chong Co. Ltd　P O Box 1516　547-9-5 Cormorant t　hone 1236 Victoria B C

正埠城絲苗米
淨玉絲苗白米
二號絲苗白米
新花萱粘白米
油糖雜貨特別相宜

百齡機
有意想不到之效力
百齡機
大瓶二元
小瓶一元

上海九福公司發行
域多利埠英昌隆經理

總代理（上海）九福公司百齡机
補片德國反老還少
補片大埠奇生行丸藥
各正字號丸散

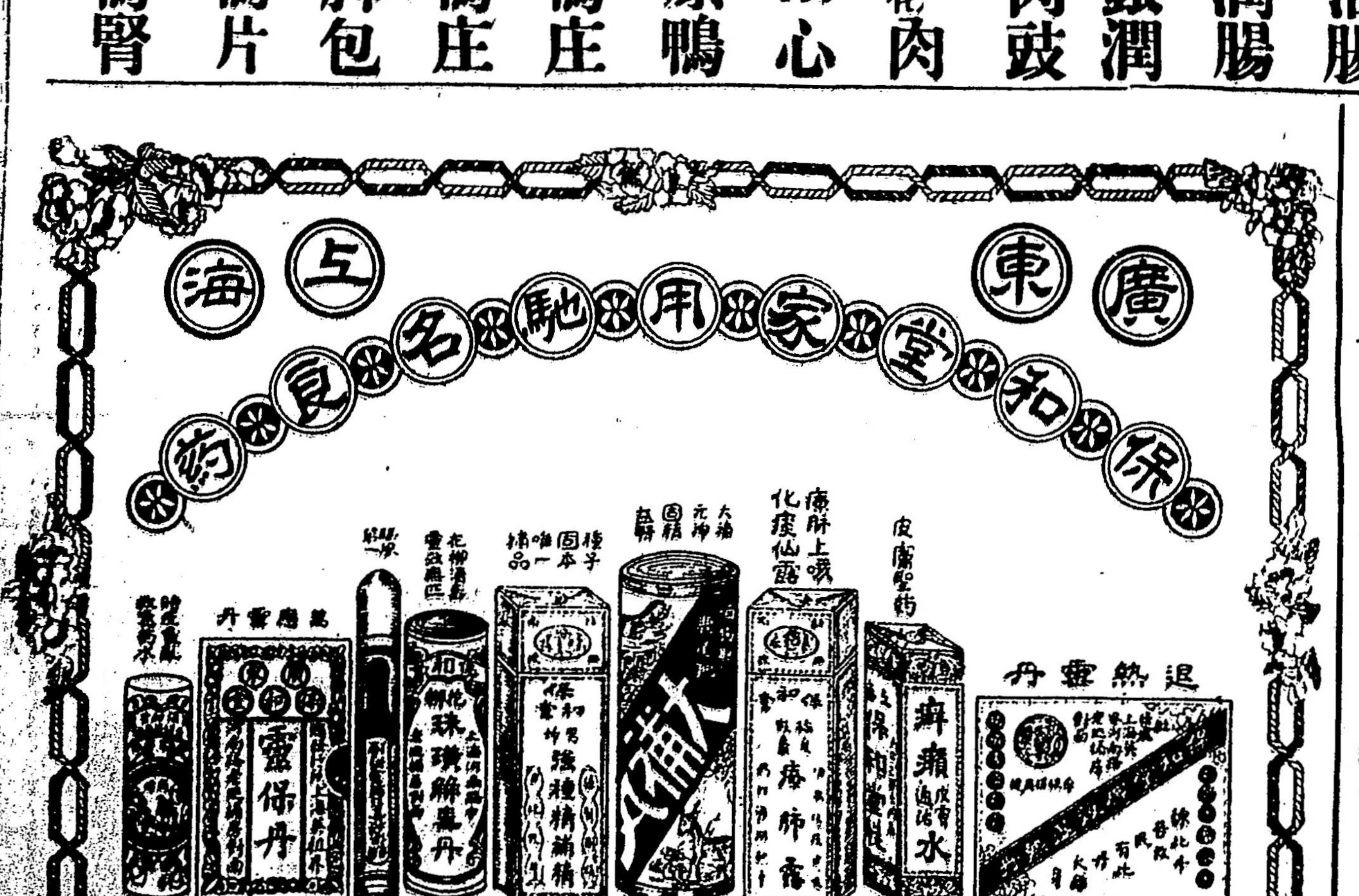
廣東
上海
保和堂家用馳名良葯
退熱靈丹
萬應靈丹
靈保丹
珠珀驚風丹
大補
保和肺露
痲痺水